

PRESTAÇÃO DE CONTAS

EXERCÍCIO DE 2012



“Melhor instrumento para a transparência da administração não há do que a prestação de contas dos atos por ela praticados. Prestação de contas que não significa apenas aquilo que a esse título é remetido aos Tribunais de Contas, ao fim de cada exercício, mas a demonstração correta e sincera, a qualquer época, do que a administração vem fazendo pela coletividade.”

Flávio Sátiro Fernandes

TRIBUNAL DE CONTAS DO ESTADO D CEARÁ

CONSELHEIROS

José Valdomiro Távora de Castro Júnior
Presidente

Pedro Augusto Timbó Camelo
Vice-Presidente

Edilberto Carlos Pontes Lima
Corregedor

Luís Alexandre A. Figueiredo de Paula Pessoa
Teodorico José de Menezes Neto
Soraia Thomaz Dias Victor
Rholden Botelho de Queiroz

AUDITORES

Itacir Todero
Paulo César de Souza

MINISTÉRIO PÚBLICO ESPECIAL JUNTO AO TRIBUNAL DE CONTAS DO ESTADO DO CEARÁ

Gleydson Antônio Pinheiro Alexandre
Procurador-Geral

CORPO DIRETIVO

Aline Bezerra e Mota
Chefe de Gabinete da Presidência

André Rodrigues Parente
Chefe da Procuradoria Geral

Luiz Gonzaga Costa Evangelista
Controlador

Maria Amélia Holanda Cavalcante
Chefe da Assessoria de Planejamento e Gestão

Kelly Cristina Caixeta de Castro
Chefe da Assessoria de Comunicação Social

César Wagner Marques Barreto
Secretario Geral

Luiz Gonzaga Dias Neto
Secretario Adjunto

Giovanna Augusta Moura Adjafre
Secretária de Controle Externo

Yasmara Florentino Holanda Lopes
Diretora da 1ª Inspeção de Controle Externo

Edvar da Silva Medeiros
Diretor da 2ª Inspeção de Controle Externo

José Osmar da Silva
Diretor da 3ª Inspeção de Controle Externo

José Alexandre Moura Pereira
Diretor da 4ª Inspeção de Controle Externo

Rubens Cezar Parente Nogueira
Diretor da 5ª Inspeção de Controle Externo

Ricardo Araújo Ferreira
Diretor da 6ª Inspeção de Controle Externo

Geraldo Nogueira Tavares
Diretor da 7ª Inspeção de Controle Externo

Cleonaldo Rodrigues da Costa
Diretor da 8ª Inspeção de Controle Externo

Margaret do Vale Sales
Diretora da 9ª Inspeção de Controle Externo

Silvana Maria Lacerda Pereira
Diretora da 10ª Inspeção de Controle Externo

Liana Peixoto Brandão Bandeira
Diretora da 11ª Inspeção de Controle Externo

Alexandre Guimarães Saboya de Albuquerque
Diretora da 12ª Inspeção de Controle Externo

Raimir Holanda Filho
Diretora da 13ª Inspeção de Controle Externo

Daniel Menezes Cavalcante
Diretora da 14ª Inspeção de Controle Externo

Marcos Teixeira Bezerra
Secretário de Tecnologia da Informação

Ana Cristina Uchoa de A. Andrade
Secretária de Administração

Viviane Mont'Alverne Rodrigues
Chefe do Núcleo de Recursos Humanos

Ailza Mateus Sampaio Neta
Chefe do Núcleo de Finanças

Alonso Lessa de Santana
Chefe do Núcleo de Apoio Logístico

Marcia Bezerra Gadelha Lopes
Chefe do Núcleo de Biblioteca e Documentação

Dalva Stella Nascimento Loureiro
Chefe do Serviço de Atendimento e Protocolo

Miguel Ângelo de Falcão Pereira
Chefe do Núcleo de Administração da Sede

Maria Verônica Lima Marcelo
Chefe do Serviço de Arquivo

SUMÁRIO

1 - APRESENTAÇÃO E OBJETIVO	7
2 - ROL DE RESPONSÁVEIS	11
3 - DEMONSTRATIVO DE RECEITAS E DESPESAS ORÇAMENTÁRIAS	17
BALANÇO ORÇAMENTÁRIO	19
BALANÇO FINANCEIRO	20
DEMONSTRATIVO DA DÍVIDA FLUTUANTE	21
BALANÇO PATRIMONIAL	22
DEMONSTRATIVO DE EXECUÇÃO DE RESTOS A PAGAR	23
DEMONSTRAÇÃO DAS VARIAÇÕES PATRIMONIAIS	24
DEMONSTRAÇÃO DOS FLUXOS DE CAIXA.....	25
SERVIDORES CONTEMPLADOS COM SUPRIMENTO DE FUNDOS.....	27
BALANCETE TRIMESTRAL DA DESPESA	28
4 - EXTRATOS DAS CONTAS BANCÁRIAS	31
CONTA PASEP Nº 21343-8	35
CONTA FOLHA DE PESSOAL Nº 10168-0.....	43
CONTA GESTÃO Nº 700200-4	55
CONTA PROMOEX Nº 103-7	81
CONTA PROMOEX Nº 6903-3.....	89
CONTA GESTÃO Nº 1700200-1	97
5 - RELATÓRIO DE DESEMPENHO DA GESTÃO.....	105
6 - RELATÓRIO DE AUDITORIA	169
7 - PARECER DO CONTROLADOR	179
8 - PRONUNCIAMENTO DO PRESIDENTE DO TRIBUNAL DE CONTAS DO CEARÁ.....	183

1

APRESENTAÇÃO E OBJETIVO

APRESENTAÇÃO E OBJETIVO

Em conformidade ao disposto no § 4º do art. 76 da Constituição Estadual do Ceará, o qual determina que “ O Tribunal de Contas do Ceará prestará suas contas anualmente , à Assembleia Legislativa, dentro de 60 (sessenta) dias após a abertura da Sessão Legislativa...”, submeto à apreciação dessa Augusta Casa Legislativa a Prestação de Contas deste TCE-CE, alusiva ao exercício financeiro de 2012.

Neste documento, estão elencadas as principais ações implementadas ao longo de 2012, visando ao cumprimento das funções constitucionais atribuídas ao TCE. Ressalte-se, também, as atividades direcionadas ao desenvolvimento das áreas de controle externo, de tecnologia da informação, bem como a iniciativa objetivando a implantação do processo eletrônico, Programa “TCE 100% Digital”, e as relativas ao relacionamento institucional.

No tocante às atividades finalísticas desta Corte de Contas, cumpre enfatizar que o TCE-CE estruturou-se para fiscalizar todos os recursos de empréstimos internacionais, além dos créditos externos do Projeto SWAP II. Ademais, realizamos o acompanhamento e a fiscalização das grandes obras realizadas pelo Governo Estadual, quais sejam, obras relacionadas à Copa do Mundo de 2014, Complexo Industrial do Porto do Pecém, Acquário do Ceará e Centro de Eventos do Ceará. Esta Corte realizou, ainda, auditorias operacionais e governamentais envolvendo temas relevantes, com ênfase na avaliação da gestão dos recursos públicos sob a ótica da economicidade, eficiência, eficácia e efetividade.

A prestação de contas a cargo deste Tribunal é composta, ainda, dos seguintes documentos: Demonstrativo Orçamentário, Financeiro e Bancário de 2012, Relatório de Desempenho da Gestão consolidado pela Assessoria de Planejamento e Gestão, Relatório de Auditoria elaborado pela 9ª Inspeção de Controle Externo, da Secretaria Geral deste Tribunal e Parecer do Controlador.

É o que submetemos à apreciação dos excelentíssimos Deputados cearenses.

Conselheiro Pedro Augusto Timbó Camelo
VICE-PRESIDENTE NO EXERCÍCIO DA PRESIDÊNCIA

2

ROL DE RESPONSÁVEIS

ROL DE RESPONSÁVEIS

DIRIGENTE MÁXIMO

Ordenador de Despesa

Nome: José Valdomiro Távora de Castro Júnior **CPF:** 267.859.003-87
Cargo: Presidente **Matricula:** 0526-3
Período: Biênio: 2012/2013
Ato de Nomeação: Assumiu a Presidência em 10/01/2012, Ata nº 001 da Sessão Extraordinária de 10/01/2012, D.O.E. 22/02/2012.
Endereço Funcional: TRIBUNAL DE CONTAS DO ESTADO DO CEARÁ, Rua Sena Madureira, 1047, Centro, Fortaleza - CE, CEP: 60055-080, fone: 3488-5900.
Endereço Residencial: Rua Aluísio Soriano Aderaldo, 150, Apto - 901, Cocó, Fortaleza - CE. CEP:60.190-260, fone: 3261-4814.

Ordenador de Despesa

Nome: Pedro Augusto Timbó Camelo **CPF:** 021.204.293-91
Cargo: Vice-Presidente **Matricula:** 0661-9
Período: Biênio: 2012/2013
Ato de Nomeação: Assumiu a Vice- Presidência em 10/01/2012, Ata nº 001 da Sessão Extraordinária de 10/01/2012, D.O.E. 22/02/2012.
Endereço Funcional: TRIBUNAL DE CONTAS DO ESTADO DO CEARÁ, Rua Sena Madureira, 1047, Centro, Fortaleza - CE, CEP: 60055-080, fone: 3488-5900.
Endereço Residencial: Av. Historiador Raimundo Girão, 900, Aptº.- 400, Praia de Iracema, Fortaleza - CE. CEP:60.165-050, fone: 3248-2052.

CORREGEDOR

Nome: Edilberto Carlos Pontes Lima **CPF:** 370.735.083-53
Cargo: Corregedor **Matricula:** 0765-6
Período: Biênio: 2012/2013
Ato de Nomeação: Assumiu a Corregedoria em 10/01/2012, Ata nº 001 da Sessão Extraordinária de 10/01/2012, D.O.E. 22/02/2012.
Endereço Funcional: TRIBUNAL DE CONTAS DO ESTADO DO CEARÁ, Rua Sena Madureira, 1047, Centro, Fortaleza - CE, CEP: 60055-080, fone: 3488-5900.
Endereço Residencial: Rua Tibúrcio Cavalcante, 440, Apto 700, Meireles, Fortaleza-CE. CEP: 60.125-100, fone: 8878-1122

SECRETÁRIO GERAL

Nome: Cesar Wagner Marques Barreto **CPF:** 033.831.993-04
Cargo: Secretário Geral TCE-01 **Matricula:** 0046-4
Período: Desde 25/08/2006
Ato de Nomeação: Ato da Presidência de 25/08/2006, D.O.E. 29/08/2006.
Endereço Funcional: TRIBUNAL DE CONTAS DO ESTADO DO CEARÁ, Rua Sena Madureira, 1047, Centro, Fortaleza - CE, CEP: 60055-080, fone: 3488-5909.
Endereço Residencial: Rua Dr. José Lourenço, 2185, Apto. 302 - Joaquim Távora Fortaleza - CE. CEP: 60.115-282, fone 3221-5252.

SECRETÁRIO ADJUNTO

Nome: Luiz Gonzaga Dias Neto **CPF:** 318.511.423-04
Cargo: Secretário Adjunto TCE-02 **Matricula:** 0270-4
Período: Desde 25/08/2006
Ato de Nomeação: Ato da Presidência de 25/08/2006, D.O.E. 29/08/2006.
Endereço Funcional: TRIBUNAL DE CONTAS DO ESTADO DO CEARÁ, Rua Sena Madureira, 1047, Centro, Fortaleza - CE, CEP: 60055-080, fone: 3488-5910.
Endereço Residencial: Rua Bento Albuquerque, 685, Apto - 501, Papicu, Fortaleza - CE. CEP :60.190-080, fone: 3262-4171.

**SECRETÁRIA DE
ADMINISTRAÇÃO**

Nome: Ana Cristina Uchoa de Albuquerque Andrade **CPF:** 166.622.703-00
Cargo: Secretária de Administração TCE-02 **Matricula:** 0703-4
Período: Desde 15/05/2008
Ato de Nomeação: Ato da Presidência de 15/05/2008, D.O.E. 23/05/08
Endereço Funcional: TRIBUNAL DE CONTAS DO ESTADO DO CEARÁ, Rua Sena Madureira, 1047, Centro, Fortaleza - CE, CEP: 60055-080, fone: 3488-5920.
Endereço Residencial: Rua Fonseca Lobo, 50, Apto - 701, Aldeota, Fortaleza - CE. CEP: 60.175-020, fone 3267-3026.

**DIRETORA DA SEC. DE
ADMINISTRAÇÃO**

Nome: Elane Maria Santiago Cavalcante **CPF:** 382.220.273-87
Cargo: Diretora da Secretaria de Administração TCE-04 **Matricula:** 0144-9
Período: Desde 15/05/08
Ato de Nomeação: Ato da Presidência de 15/05/2008, D.O.E. 23/05/2008
Endereço Funcional: TRIBUNAL DE CONTAS DO ESTADO DO CEARÁ, Rua Sena Madureira, 1047, Centro, Fortaleza - CE, CEP: 60055-080, fone: 3488-5948.
Endereço Residencial: Rua Pe. Chevalier, 400, Joaquim Távora, Fortaleza - CE. CEP: 60.130-080, fone 3227-7507.

**RESPONSÁVEL PELO
PATRIMÔNIO**

Nome: Alonso Lessa de Santana **CPF:** 141.018.903-15
Cargo: Chefe do Núcleo de Apoio Logístico TCE-05 **Matricula:** 0317-4
Período: Desde 10/09/08
Ato de Nomeação: Ato da Presidência de 10/09/2008, D.O.E. 18/09/2008
Endereço Funcional: TRIBUNAL DE CONTAS DO ESTADO DO CEARÁ, Rua Sena Madureira, 1047, Centro, Fortaleza - CE, CEP: 60055-080, fone: 3488-5955.
Endereço Residencial: Rua Azevedo Bolão, 2102, Apto. 02, Parquelândia, Fortaleza - CE. CEP: 60.455-160, fone: 3287-0020

RESPONSÁVEL PELO
NÚCLEO DE FINANÇAS

Nome: Ailza Mateus Sampaio Neta

CPF: 266.337.443-15

Cargo: Chefe do Núcleo de Finanças TCE-05

Matricula: 0550-5

Período: Desde 15/05/08

Ato de Nomeação: Ato da Presidência de 15/05/2008, D.O.E. 23/05/2008

Endereço Funcional: TRIBUNAL DE CONTAS DO ESTADO DO CEARÁ, Rua Sena Madureira, 1047, Centro, Fortaleza - CE, CEP: 60055-080, fone: 3488-5929.

Endereço Residencial: Alameda das Pacaviras, 102, Quadra 17, Cidade 2000, Fortaleza - CE. CEP: 60.190-410, fone: 3249-6025.

RESPONSÁVEL PELO
NÚCLEO DE ADM. SEDE

Nome: Miguel Angelo Falcão Pereira

CPF: 258.757.793-49

Cargo: Chefe do Núcleo de Adm. da Sede TCE-05

Matricula: 0155-4

Período: Desde 15/05/08

Ato de Nomeação: Ato da Presidência de 15/05/2008, D.O.E. 23/05/2008

Endereço Funcional: TRIBUNAL DE CONTAS DO ESTADO DO CEARÁ, Rua Sena Madureira, 1047, Centro, Fortaleza - CE, CEP: 60055-080, fone: 3488-5966.

Endereço Residencial: Rua Hilton Santos , 06, Varjota, Fortaleza - CE. CEP: 60.175-250, fone: 3267-3835.

3

DEMONSTRATIVO DE RECEITAS
E DESPESAS ORÇAMENTÁRIAS



BALANÇO ORÇAMENTÁRIO

Receitas Orçamentárias	Previsão inicial	Previsão atualizada	Receitas realizadas	saldo a realizar
11 RECEITAS CORRENTES	0,00	0,00	291.972,82	291.972,82
117 TRANSFERÊNCIAS CORRENTES	0,00	0,00	291.972,82	291.972,82
1176 TRANSFERÊNCIAS DE CONVÊNIOS	0,00	0,00	291.972,82	291.972,82
Subtotal das Receitas(I):	0,00	0,00	291.972,82	291.972,82
Refinanciamento(II):	0,00	0,00	0,00	0,00
OPERAÇÕES DE CRÉDITO INTERNAS	0,00	0,00	0,00	0,00
MOBILIÁRIA	0,00	0,00	0,00	0,00
CONTRATUAL	0,00	0,00	0,00	0,00
OPERAÇÕES DE CRÉDITO EXTERNAS	0,00	0,00	0,00	0,00
MOBILIÁRIA	0,00	0,00	0,00	0,00
CONTRATUAL	0,00	0,00	0,00	0,00
Subtotal com Refinanciamento (III = I + II):	0,00	0,00	291.972,82	291.972,82
Déficit (IV):	49.448.499,00	57.937.850,00	57.127.142,26	
Total (V = III + IV):	49.448.499,00	57.937.850,00	57.419.115,08	-518.734,92

Despesas Orçamentárias	Dotação inicial	Dotação atualizada	Despesas empenhadas	Despesas líquidas	Despesas pagas	Saldo da dotação
DESPESAS CORRENTES	39.799.870,00	48.169.369,34	47.801.869,23	47.026.693,97	47.026.688,67	367.500,11
31 PESSOAL E ENCARGOS SOCIAIS	32.229.432,00	38.949.813,00	38.793.784,93	38.793.784,93	38.793.784,93	156.028,07
33 OUTRAS DESPESAS CORRENTES	7.570.438,00	9.219.556,34	9.008.084,30	8.232.909,04	8.232.903,74	211.472,04
DESPESAS DE CAPITAL	9.648.629,00	9.768.480,66	9.617.245,85	2.367.230,63	2.367.230,63	151.234,81
44 INVESTIMENTOS	9.648.629,00	9.768.480,66	9.617.245,85	2.367.230,63	2.367.230,63	151.234,81
Subtotal das Despesas (VI):	49.448.499,00	57.937.850,00	57.419.115,08	49.393.924,60	49.393.919,30	518.734,92
Amortização da Dívida/Refinanciamento (VII):	0,00	0,00	0,00	0,00	0,00	0,00
AMORTIZAÇÃO DA DÍVIDA INTERNA	0,00	0,00	0,00	0,00	0,00	0,00
DÍVIDA MOBILIÁRIA	0,00	0,00	0,00	0,00	0,00	0,00
OUTRAS DÍVIDAS	0,00	0,00	0,00	0,00	0,00	0,00
AMORTIZAÇÃO DA DÍVIDA EXTERNA	0,00	0,00	0,00	0,00	0,00	0,00
DÍVIDA MOBILIÁRIA	0,00	0,00	0,00	0,00	0,00	0,00
OUTRAS DÍVIDAS	0,00	0,00	0,00	0,00	0,00	0,00
Subtotal com Refinanciamento						
(VIII = VI + VII):	49.448.499,00	57.937.850,00	57.419.115,08	49.393.924,60	49.393.919,30	518.734,92
Superávit (IX):	0,00	0,00	0,00			
Total (X = VIII + IX):	49.448.499,00	57.937.850,00	57.419.115,08	49.393.924,60	49.393.919,30	518.734,92



BALANÇO FINANCEIRO

Especificação	Exercício atual	Especificação	Exercício atual
RECEITA ORÇAMENTÁRIA (I)	291.972,82	DESPESA ORÇAMENTÁRIA (VI)	57.419.115,08
ORDINÁRIA	0,00	ORDINÁRIA	56.715.984,07
VINCULADA	291.972,82	VINCULADA	703.131,01
PREVIDÊNCIA SOCIAL	0,00	PREVIDÊNCIA SOCIAL	0,00
FECOP	0,00	FECOP	0,00
TRANSFERÊNCIAS OBRIGATÓRIAS DE OUTROS ENTES	0,00	TRANSFERÊNCIAS OBRIGATÓRIAS DE OUTROS ENTES	0,00
ALIENAÇÃO DE BENS	0,00	ALIENAÇÃO DE BENS	0,00
MEDIDAS COMPENSATÓRIAS	0,00	MEDIDAS COMPENSATÓRIAS	0,00
FUNDEB	0,00	FUNDEB	0,00
OPERAÇÕES DE CRÉDITO	0,00	OPERAÇÕES DE CRÉDITO	411.158,19
CONVÊNIOS	291.972,82	CONVÊNIOS	291.972,82
RECURSOS PRÓPRIOS	0,00	RECURSOS PRÓPRIOS	0,00
SUS	0,00	SUS	0,00
OUTROS RECURSOS	0,00	OUTROS RECURSOS	0,00
TRANSFERÊNCIAS FINANCEIRAS RECEBIDAS (II)	54.903.948,58	TRANSFERÊNCIAS FINANCEIRAS CONCEDIDAS (VII)	673,23
COM EXECUÇÃO ORÇAMENTÁRIA	49.101.946,48	COM EXECUÇÃO ORÇAMENTÁRIA	0,00
PARA EXECUÇÃO DE RESTOS A PAGAR	5.799.375,33	PARA EXECUÇÃO DE RESTOS A PAGAR	0,00
PARA EXECUÇÃO DE VALORES RESTITUÍVEIS	0,00	PARA EXECUÇÃO DE VALORES RESTITUÍVEIS	0,00
OUTRAS TRANSFERÊNCIAS INDEPENDENTES DA EXECUÇÃO ORÇAMENTÁRIA	2.626,77	OUTRAS TRANSFERÊNCIAS INDEPENDENTES DA EXECUÇÃO ORÇAMENTÁRIA	673,23
RECEBIMENTOS EXTRAORÇAMENTÁRIOS (III)	21.955.165,17	PAGAMENTOS EXTRAORÇAMENTÁRIOS (VIII)	19.732.644,72
INSCRIÇÃO DE RESTOS A PAGAR PROCESSADOS	5,30	INSCRIÇÃO DE RESTOS A PAGAR PROCESSADOS	4.871.938,18
INSCRIÇÃO DE RESTOS A PAGAR NÃO PROCESSADOS	8.025.190,48	INSCRIÇÃO DE RESTOS A PAGAR NÃO PROCESSADOS	930.737,15
VALORES RESTITUÍVEIS	13.929.969,39	VALORES RESTITUÍVEIS	13.929.969,39
CONSIGNAÇÕES DO EXERCÍCIO	13.929.969,39	CONSIGNAÇÕES DO EXERCÍCIO	13.929.969,39
CONSIGNAÇÕES DE EXERCÍCIOS ANTERIORES	0,00	CONSIGNAÇÕES DE EXERCÍCIOS ANTERIORES	0,00
OUTROS VALORES RESTITUÍVEIS	0,00	OUTROS VALORES RESTITUÍVEIS	0,00
SALDO EM ESPÉCIE DO EXERCÍCIO ANTERIOR (IV)	673,23	SALDO EM ESPÉCIE PARA O EXERCÍCIO SEGUINTE (IX)	0,00
CAIXA E EQUIVALENTES DE CAIXA	673,23	CAIXA E EQUIVALENTES DE CAIXA	0,00
DEPÓSITOS RESTITUÍVEIS E VALORES VINCULADOS	0,00	DEPÓSITOS RESTITUÍVEIS E VALORES VINCULADOS	0,00
TOTAL (V)	77.151.759,80	TOTAL (X)	77.152.433,03



Governo do Estado do Ceará
Secretaria da Fazenda
Coordenadoria do Tesouro Estadual
020001-TRIBUNAL DE CONTAS DO ESTADO

Exercício
2012

DEMONSTRATIVO DA DÍVIDA FLUTUANTE

Título	Movimento do exercício			Saldo para o exercício seguinte
	Saldo do exercício anterior	Inscrição	Baixa	
RESTOS A PAGAR NÃO PROCESSADOS				
1º EXERCÍCIO ANTERIOR	780.178,45	0,00	779.198,45	980,00
2º EXERCÍCIO ANTERIOR	215.063,63	0,00	215.063,63	0,00
DESTE EXERCÍCIO	0,00	8.025.190,48	0,00	8.025.190,48
SUBTOTAL	995.242,08	8.025.190,48	994.262,08	8.026.170,48
RESTOS A PAGAR PROCESSADOS				
1º EXERCÍCIO ANTERIOR	4.878.701,52	0,00	4.867.864,21	10.837,31
2º EXERCÍCIO ANTERIOR	4.074,00	0,00	4.074,00	0,00
DESTE EXERCÍCIO	0,00	5,30	0,00	5,30
SUBTOTAL	4.882.775,52	5,30	4.871.938,21	10.842,61
SERVIÇO DA DÍVIDA A PAGAR	0,00	0,00	0,00	0,00
SUBTOTAL	0,00	0,00	0,00	0,00
DEPOSITO DE DIVERSAS ORIGENS	322,23	13.929.969,39	13.929.969,39	322,23
SUBTOTAL	322,23	13.929.969,39	13.929.969,39	322,23
DÉBITOS DE TESOURARIA	0,00	0,00	0,00	0,00
SUBTOTAL	0,00	0,00	0,00	0,00
Total:	5.878.339,83	21.955.165,17	19.796.169,68	8.037.335,32

BALANÇO PATRIMONIAL

Especificação	Exercício atual	Especificação	Exercício atual
Ativo Circulante	1.005.263,02	Passivo Circulante	12.144,84
1.1.1 CAIXA E EQUIVALENTES DE CAIXA	0,00	2.1.1 OBRIGAÇÕES TRABALHISTAS, PREVIDENCIÁRIAS E ASSISTENCIAIS A PAGAR A CURTO PRAZO	0,00
1.1.1.1 CAIXA E EQUIVALENTES DE CAIXA EM MOEDA NACIONAL	0,00	2.1.1.1 PESSOAL A PAGAR	0,00
1.1.3 DEMAIS CRÉDITOS E VALORES A CURTO PRAZO	5.038,20	2.1.1.3 BENEFÍCIOS ASSISTENCIAIS A PAGAR	0,00
1.1.3.1 ADIANTAMENTOS CONCEDIDOS A PESSOAL E A TERCEIROS	5.038,20	2.1.1.4 ENCARGOS SOCIAIS A PAGAR	0,00
1.1.5 ESTOQUES	1.000.224,82	2.1.3 FORNECEDORES E CONTAS A PAGAR A CURTO PRAZO	5,30
1.1.5.6 ALMOXARIFADO	680.995,47	2.1.3.1 FORNECEDORES E CONTAS A PAGAR NACIONAIS A CURTO PRAZO	5,30
1.1.5.8 OUTROS ESTOQUES	319.229,35	2.1.4 OBRIGAÇÕES FISCAIS A CURTO PRAZO	0,00
		2.1.4.2 OBRIGAÇÕES FISCAIS A CURTO PRAZO COM OS ESTADOS	0,00
Ativo Não Circulante	22.757.185,32	2.1.4.3 OBRIGAÇÕES FISCAIS A CURTO PRAZO COM OS MUNICÍPIOS	0,00
1.2.3 IMOBILIZADO	22.757.185,32	2.1.8 DEMAIS OBRIGAÇÕES A CURTO PRAZO	12.139,54
1.2.3.1 BENS MÓVEIS	7.450.163,77	2.1.8.8 VALORES RESTITUÍVEIS	322,23
1.2.3.2 BENS IMÓVEIS	15.307.021,55	2.1.8.9 OUTRAS OBRIGAÇÕES A CURTO PRAZO	11.817,31
Total do Ativo:	23.762.448,34		
(1) Ativo Financeiro:	0,00	Patrimônio Líquido	
(2) Ativo Permanente:	23.762.448,34	2.3.7	285.223.487,86
Saldo Patrimonial:	15.725.113,02	2.3.7.1.1.01 SUPERÁVITS OU DÉFICITS DO EXERCÍCIO	-41.115.977,56
		2.3.7.1.1.0201 SUPERÁVITS OU DÉFICITS DE EXERCÍCIOS ANTERIORES	271.311.460,12
Compensações		2.3.7.1.1.02.02 AJUSTES DE EXERCÍCIOS ANTERIORES	5.748.788,66
Saldo dos Atos Potenciais Ativos	Exercício atual	Exercício anterior	
8.1.1.1 EXECUÇÃO DE GARANTIAS E CONTRAGARANTIAS RECEBIDAS	5.038,20	2.3.7.1.2.01 SUPERÁVITS OU DÉFICITS DO EXERCÍCIO	50.111.494,50
8.1.1.2 EXECUÇÃO DE DIREITOS CONVENIADOS E OUTROS INSTRUMENTOS CONGÊNERES	295.272,82	2.3.7.1.2.0201 SUPERÁVITS OU DÉFICITS DE EXERCÍCIOS ANTERIORES	0,00
8.1.1.9 EXECUÇÃO DE OUTROS ATOS POTENCIAIS ATIVOS	60.340,00	2.3.7.1.2.02.02 AJUSTES DE EXERCÍCIOS ANTERIORES	0,00
Total	360.651,02	2.3.7.1.3.01 SUPERÁVITS OU DÉFICITS DO EXERCÍCIO	-832.277,86
8.1.2.9 EXECUÇÃO DE OUTROS ATOS POTENCIAIS PASSIVOS	0,00	2.3.7.1.3.0201 SUPERÁVITS OU DÉFICITS DE EXERCÍCIOS ANTERIORES	0,00
Total	0,00	2.3.7.1.3.02.02 AJUSTES DE EXERCÍCIOS ANTERIORES	0,00
		Total do Patrimônio Líquido:	285.223.487,86
		Total do Passivo:	285.235.632,70
		(3) Passivo Financeiro:	8.037.335,32
		(4) Passivo Permanente:	0,00



DEMONSTRATIVO DE EXECUÇÃO DE RESTOS A PAGAR

Restos a pagar	Inscritos		Liquidados (c)	Pagos (d)	Cancelados (e)	Saldo (f) = (a + b + c-e)
	Em exercício anteriores (a)	Em 31/12 de exercício anterior (b)				
NÃO PROCESSADOS - ANEXO 1						
DESPESAS CORRENTES	215.063,63	398.254,34	549.295,64	549.295,64	63.042,33	127.064,66
OUTRAS DESPESAS CORRENTES	215.063,63	398.254,34	549.295,64	549.295,64	63.042,33	127.064,66
DESPESAS DE CAPITAL	0,00	381.924,11	381.441,51	381.441,51	482,60	965,20
INVESTIMENTOS	0,00	381.924,11	381.441,51	381.441,51	482,60	965,20
Total:	215.063,63	780.178,45	930.737,15	930.737,15	63.524,93	128.029,86
PROCESSADOS - ANEXO 2						
DESPESAS CORRENTES	0,00	122.458,24	0,00	122.458,21	0,03	122.458,27
OUTRAS DESPESAS CORRENTES	0,00	122.458,24	0,00	122.458,21	0,03	122.458,27
DESPESAS DE CAPITAL	4.074,00	4.756.243,28	0,00	4.749.479,97	0,00	4.760.317,28
INVESTIMENTOS	4.074,00	4.756.243,28	0,00	4.749.479,97	0,00	4.760.317,28
Total:	4.074,00	4.878.701,52	0,00	4.871.938,18	0,03	4.882.775,55



DEMONSTRAÇÃO DAS VARIAÇÕES PATRIMONIAIS

Variações Patrimoniais Quantitativas

Variações Patrimoniais Aumentativas	Exercício Atual	Exercício Anterior
Variações Aumentativas	55.196.594,63	
TRANSFERÊNCIAS E DELEGAÇÕES RECEBIDAS	55.196.594,63	
4.5.1 TRANSFERÊNCIAS INTRAGOVERNAMENTAIS	54.904.621,81	
4.5.2 TRANSFERÊNCIAS INTERGOVERNAMENTAIS	291.972,82	

Variações Patrimoniais Quantitativas

Variações Patrimoniais Diminutivas	Exercício Atual	Exercício Anterior
Variações Diminutivas	47.032.682,32	
PESSOAL E ENCARGOS	38.791.772,75	
3.1.1 REMUNERAÇÃO A PESSOAL	32.886.211,58	
3.1.2 ENCARGOS PATRONAIS	5.905.561,17	
BENEFÍCIOS PREVIDENCIÁRIOS E ASSISTENCIAIS	1.200,00	
3.2.9 OUTROS BENEFÍCIOS PREVIDENCIÁRIOS E	1.200,00	
USO DE BENS, SERVIÇOS E CONSUMO DE CAPITAL FIXO	8.052.942,80	
3.3.2 SERVIÇOS	8.052.942,80	
TRANSFERÊNCIAS E DELEGAÇÕES CONCEDIDAS	0,00	
3.5.1 TRANSFERÊNCIAS INTRAGOVERNAMENTAIS	0,00	
TRIBUTÁRIAS	9.762,94	
3.7.1 IMPOSTOS, TAXAS E CONTRIBUIÇÕES DE	5.261,94	
3.7.2 CONTRIBUIÇÕES	4.501,00	
OUTRAS VARIAÇÕES PATRIMONIAIS DIMINUTIVAS	177.003,83	
3.9.4 INCENTIVOS	53.221,43	
3.9.9 DIVERSAS VARIAÇÕES PATRIMONIAIS	123.782,40	
RESULTADO PATRIMONIAL POR PERÍODO:	8.163.912,31	

Variações Patrimoniais Qualitativas

	Exercício Atual	Exercício Anterior
Variações Qualitativas	7.168.819,76	
INCORPORAÇÃO DO ATIVO	7.168.819,76	
AQUISIÇÃO DE BENS MÓVEIS	752.812,09	
AQUISIÇÃO DE BENS IMÓVEIS	0,00	
OBRAS EM ANDAMENTO	6.416.007,67	
DESINCORPORAÇÃO DO PASSIVO	0,00	
AMORTIZAÇÃO DA DÍVIDA	0,00	



Governo do Estado do Ceará
Secretaria da Fazenda
Coordenadoria do Tesouro Estadual
020001-TRIBUNAL DE CONTAS DO ESTADO

Exercício
2012

DEMONSTRAÇÃO DOS FLUXOS DE CAIXA

	Exercício Atual	Exercício anterior
FLUXOS DE CAIXA DAS ATIVIDADES DAS OPERAÇÕES		
INGRESSOS	55.193.294,63	
RECEITAS DERIVADAS	0,00	
RECEITA TRIBUTÁRIA	0,00	
RECEITA DE CONTRIBUIÇÕES	0,00	
OUTRAS RECEITAS DERIVADAS	0,00	
RECEITAS ORIGINÁRIAS	0,00	
RECEITA PATRIMONIAL	0,00	
RECEITA AGROPECUÁRIA	0,00	
RECEITA INDUSTRIAL	0,00	
RECEITA DE SERVIÇOS	0,00	
OUTRAS RECEITAS ORIGINÁRIAS	0,00	
REMUNERAÇÃO DAS DISPONIBILIDADES	0,00	
DESEMBOLSOS	47.698.442,52	
PESSOAL E OUTRAS DESPESAS CORRENTES POR FUNÇÃO	47.698.442,52	
LEGISLATIVA	47.697.242,52	
PREVIDÊNCIA SOCIAL	1.200,00	
JUROS E ENCARGOS DA DÍVIDA	0,00	
JUROS E CORREÇÃO MONETÁRIA DA DÍVIDA INTERNA E EXTERNA	0,00	
OUTROS ENCARGOS DA DÍVIDA	0,00	
TRANSFERÊNCIAS	55.193.294,63	
INTERGOVERNAMENTAIS	0,00	
DA UNIÃO	0,00	
DE ESTADOS E DISTRITO FEDERAL	0,00	
DE MUNICÍPIOS	0,00	
MULTIGOVERNAMENTAIS	0,00	
INSTITUIÇÕES PRIVADAS	0,00	
EXTERIOR	0,00	
PESSOAS	0,00	
CONVÊNIOS	291.972,82	
DA UNIÃO E SUAS ENTIDADES	291.972,82	
DOS ESTADOS, DF E SUAS ENTIDADES	0,00	
DOS MUNICÍPIOS E SUAS ENTIDADES	0,00	
DAS INSTITUIÇÕES PRIVADAS	0,00	
OUTRAS TRANSFERÊNCIAS	0,00	
INTRAGOVERNAMENTAIS	54.901.321,81	
COM EXECUÇÃO ORÇAMENTÁRIA	49.101.946,48	
CORRENTE	46.734.715,85	
CAPITAL	2.367.230,63	
EXECUÇÃO DE RESTOS A PAGAR	5.799.375,33	
TRANSFERÊNCIAS	0,00	
INTERGOVERNAMENTAIS	0,00	
A UNIÃO	0,00	
A ESTADOS E DISTRITO FEDERAL	0,00	
A MUNICÍPIOS	0,00	
TRANSFERÊNCIAS A INSTITUIÇÕES PRIVADAS SEM FINS LUCRATIVOS	0,00	
TRANSFERÊNCIAS A INSTITUIÇÕES PRIVADAS COM FINS LUCRATIVOS	0,00	
TRANSFERÊNCIAS A INSTITUIÇÕES MULTIGOVERNAMENTAIS	0,00	



DEMONSTRAÇÃO DOS FLUXOS DE CAIXA

	Exercício Atual	Exercício anterior
TRANSFERÊNCIAS A CONSÓRCIOS PÚBLICOS	0,00	
EXECUÇÃO DELEGADA A CONSÓRCIOS PÚBLICOS	0,00	
TRANSFERÊNCIAS AO EXTERIOR	0,00	
INTRAGOVERNAMENTAIS	0,00	
COM EXECUÇÃO ORÇAMENTÁRIA	0,00	
CORRENTE	0,00	
CAPITAL	0,00	
EXECUÇÃO DE RESTOS A PAGAR	0,00	
FLUXO DE CAIXA LÍQUIDO DAS ATIVIDADES DAS OPERAÇÕES	7.786.824,93	
FLUXOS DE CAIXA DAS ATIVIDADES DE INVESTIMENTO/INGRESSOS	0,00	
INGRESSOS	0,00	
ALIENAÇÃO DE BENS	0,00	
AMORTIZAÇÃO DE EMPRÉSTIMOS E FINANCIAMENTOS CONCEDIDOS	0,00	
TRANSFERÊNCIA DE CAPITAL	0,00	
OUTRAS RECEITAS DE CAPITAL	0,00	
DESEMBOLSOS	7.498.152,11	
AQUISIÇÃO DE ATIVO NÃO CIRCULANTE	7.498.152,11	
CONCESSÃO DE EMPRÉSTIMOS E FINANCIAMENTOS	0,00	
FLUXO DE CAIXA LÍQUIDO DAS ATIVIDADES DE INVESTIMENTO	-7.498.152,11	
FLUXOS DE CAIXA DAS ATIVIDADES DE FINANCIAMENTO	0,00	
INGRESSOS	0,00	
OPERAÇÕES DE CRÉDITO	0,00	
INTEGRALIZAÇÃO DE CAPITAL	0,00	
DESEMBOLSOS	0,00	
AMORTIZAÇÃO/REFINANCIAMENTO DA DÍVIDA	0,00	
FLUXO DE CAIXA LÍQUIDO DAS ATIVIDADES DE FINANCIAMENTO	0,00	
FLUXOS DE CAIXA INDEPENDENTE DA EXECUÇÃO ORÇAMENTÁRIA	2.304,54	
REPASSES RECEBIDOS INDEPENDENTES DA EXECUÇÃO	3.300,00	
INGRESSOS DE VALORES RESTITUÍVEIS	0,00	
VALORES CONCEDIDOS INDEPENDENTES DA EXECUÇÃO	673,23	
DEVOLUÇÃO DE VALORES RESTITUÍVEIS	322,23	
	0,00	
GERAÇÃO LÍQUIDA DE CAIXA E EQUIVALENTE DE CAIXA	-995,46	
CAIXA E EQUIVALENTE DE CAIXA INICIAL	673,23	
CAIXA E EQUIVALENTE DE CAIXA FINAL	0,00	

**SERVIDORES CONTEMPLADOS COM SUPRIMENTO DE FUNDOS
EXERCÍCIO DE 2012**

Servidor	Valor empenhado	Valor aplicado	Saldo devolvido
ELANE MARIA SANTIAGO CAVALCANTE	9.200,00	4.589,45	4.610,55
ANA BEATRIZ XIMENES RODRIGUES	500,00	448,75	51,25
Total geral	9.700,00	5.038,20	4.661,80

Fortaleza, 18 de fevereiro de 2013

Secretaria de Administração

Núcleo de Finanças

Secretaria Geral



Governo do Estado do Ceará
Secretaria da Fazenda - Sistema de Gestão Governamental por Resultado
020001-TRIBUNAL DE CONTAS DO ESTADO
BALANCETE TRIMESTRAL DA DESPESA - 4º TRIMESTRE DE 2012

Exercício
2012
Emissão
28/02/2013 16:01

Classificação		Despesa				
Despesa	Empenhada		Paga		A Pagar	Saldo Orçamentário
	no Trimestre	até o Trimestre	no Trimestre	até o Trimestre		
02100001.01.032.500.13994.0100000.33901400.82.2.40						
40.000,00	2.100,00	31.200,00	2.100,00	31.200,00	0,00	8.800,00
02100001.01.032.500.13994.0100000.33903200.82.2.40						
100,00	0,00	0,00	0,00	0,00	0,00	100,00
02100001.01.032.500.13994.0100000.33903300.82.2.40						
50.000,00	5.486,82	28.872,82	5.486,82	28.872,82	0,00	21.127,18
02100001.01.032.500.13994.0100000.33903900.82.2.40						
410.609,00	63.750,00	231.900,00	123.150,00	231.900,00	0,00	178.709,00
02100001.01.032.500.13994.0100000.44903000.82.2.40						
20.000,00	0,00	0,00	0,00	0,00	0,00	20.000,00
02100001.01.032.500.13994.0100000.44905200.82.2.40						
91.393,00	0,00	0,00	0,00	0,00	0,00	91.393,00
02100001.01.032.500.13995.2200000.44901400.48.2.40						
3.400,00	0,00	2.600,00	0,00	2.600,00	0,00	800,00
02100001.01.032.500.13995.2200000.44903000.48.2.40						
19.200,00	0,00	10.103,00	0,00	10.103,00	0,00	9.097,00
02100001.01.032.500.13995.2200000.44903300.48.2.40						
2.000,00	0,00	1.638,13	0,00	1.638,13	0,00	361,87
02100001.01.032.500.13995.2200000.44903900.48.2.40						
46.100,00	0,00	26.620,06	0,00	26.620,06	0,00	19.479,94
02100001.01.032.500.13995.2200000.44905200.40.2.40						
18.750,00	0,00	18.750,00	6.250,00	18.750,00	0,00	0,00
02100001.01.032.500.13995.2200000.44905200.48.2.40						
380.300,00	0,00	370.197,00	0,00	370.197,00	0,00	10.103,00
02100001.01.122.500.19075.0100000.44905200.00.0.40						
125.273,83	111.383,40	125.273,83	1.828,60	15.719,03	109.554,80	0,00
02100001.01.122.500.28208.0100000.31901100.00.0.10						
31.082.206,27	7.384.560,60	31.081.689,66	8.153.230,55	31.081.689,66	0,00	516,61
02100001.01.122.500.28208.0100000.31901100.01.0.10						
1.845.146,68	1.713.871,44	1.713.871,44	1.713.871,44	1.713.871,44	0,00	131.275,24
02100001.01.122.500.28208.0100000.31901300.00.0.10						
1.118.369,03	433.065,09	1.118.369,03	433.065,09	1.118.369,03	0,00	0,00
02100001.01.122.500.28208.0100000.31901600.00.0.10						
91.454,40	22.049,12	90.650,48	22.049,12	90.650,48	0,00	803,92
02100001.01.122.500.28208.0100000.31911300.00.0.10						
1.095.811,12	0,00	1.095.811,12	0,00	1.095.811,12	0,00	0,00
02100001.01.122.500.28209.0100000.33901400.00.0.20						
88.487,92	14.691,36	88.487,92	14.691,36	88.487,92	0,00	0,00
02100001.01.122.500.28209.0100000.33903000.00.0.20						
467.896,96	185.986,35	467.874,86	176.218,88	412.699,21	55.175,65	22,10
02100001.01.122.500.28209.0100000.33903200.00.0.20						
565,10	565,10	565,10	0,00	0,00	565,10	0,00
02100001.01.122.500.28209.0100000.33903300.00.0.20						
64.865,83	21.712,61	64.040,82	21.712,61	64.040,82	0,00	825,01



Governo do Estado do Ceará
Secretaria da Fazenda - Sistema de Gestão Governamental por Resultado
020001-TRIBUNAL DE CONTAS DO ESTADO
BALANCETE TRIMESTRAL DA DESPESA - 4º TRIMESTRE DE 2012

Exercício
2012
Emissão
28/02/2013 16:01

Classificação Despesa	Empenhada		Paga		A Pagar	Saldo Orçamentário
	no Trimestre	até o Trimestre	no Trimestre	até o Trimestre		
02100001.01.122.500.28209.0100000.33903500.00.0.20						
4.650,00	4.650,00	4.650,00	4.650,00	4.650,00	0,00	0,00
02100001.01.122.500.28209.0100000.33903600.00.0.20						
329.619,93	89.338,26	329.619,93	85.888,26	326.169,93	3.450,00	0,00
02100001.01.122.500.28209.0100000.33903700.00.0.20						
2.873.754,51	1.176.776,29	2.873.754,51	773.099,69	2.470.077,91	403.676,60	0,00
02100001.01.122.500.28209.0100000.33903900.00.0.20						
878.860,05	353.253,66	878.166,40	351.522,04	844.484,10	33.682,30	693,65
02100001.01.122.500.28209.0100000.33904700.00.0.20						
1.726,00	1.726,00	1.726,00	1.036,00	1.036,00	690,00	0,00
02100001.01.122.500.28209.0100000.33909200.00.0.20						
0,00	0,00	0,00	0,00	0,00	0,00	0,00
02100001.01.122.500.28209.0100000.33914700.00.0.20						
1.707,54	0,00	1.707,54	0,00	1.707,54	0,00	0,00
02100001.01.122.500.28210.0100000.31909200.00.0.10						
812,18	0,00	812,18	0,00	812,18	0,00	0,00
02100001.01.126.500.19041.0100000.33903000.00.0.40						
211.762,90	211.762,90	211.762,90	37.050,00	37.050,00	174.712,90	0,00
02100001.01.126.500.19041.0100000.33903900.00.0.40						
45.430,10	39.310,00	44.235,00	15.360,00	20.285,00	23.950,00	1.195,10
02100001.01.126.500.19041.0100000.44903000.00.0.40						
0,00	0,00	0,00	0,00	0,00	0,00	0,00
02100001.01.126.500.19041.0100000.44903900.00.0.40						
82.500,00	60.000,00	82.500,00	60.000,00	82.500,00	0,00	0,00
02100001.01.126.500.19041.0100000.44905200.00.0.40						
548.692,00	548.692,00	548.692,00	89.750,00	89.750,00	458.942,00	0,00
02100001.01.126.500.28267.0100000.33903600.00.0.20						
16.980,75	2.342,15	16.980,75	2.342,15	16.980,75	0,00	0,00
02100001.01.126.500.28267.0100000.33903700.00.0.20						
3.110.719,27	1.199.802,76	3.110.719,27	1.196.950,52	3.107.867,03	2.852,24	0,00
02100001.01.126.500.28267.0100000.33903900.00.0.20						
174.394,21	50.071,36	174.394,21	55.917,40	164.528,49	9.865,72	0,00
02100001.01.272.500.00583.0100000.31911300.01.1.10						
3.709.813,32	1.493.213,52	3.691.381,02	1.863.906,82	3.691.381,02	0,00	18.432,30
02100001.04.122.500.14251.0100000.44903900.00.0.40						
3.320,45	0,00	3.320,45	0,00	3.320,45	0,00	0,00
02100001.04.122.500.14251.0100000.44905100.00.0.40						
7.483.978,55	7.483.978,55	7.483.978,55	1.678.374,50	1.678.374,50	5.805.604,05	0,00
02100001.04.122.500.19109.0100000.44903900.00.0.40						
11.093,32	11.030,00	11.093,32	8.887,32	8.887,32	2.206,00	0,00
02100001.04.122.500.19109.0100000.44904700.00.0.40						
57,67	57,67	57,67	57,67	57,67	0,00	0,00
02100001.04.122.500.19109.0100000.44905100.00.0.40						
817.067,81	797.667,81	817.067,81	0,00	19.400,00	797.667,81	0,00



Governo do Estado do Ceará
Secretaria da Fazenda - Sistema de Gestão Governamental por Resultado
020001-TRIBUNAL DE CONTAS DO ESTADO
BALANCETE TRIMESTRAL DA DESPESA - 4º TRIMESTRE DE 2012

Exercício
2012
Emissão
28/02/2013 16:01

Classificação Despesa	Empenhada		Paga		A Pagar	Saldo Orçamentário
	no Trimestre	até o Trimestre	no Trimestre	até o Trimestre		
02100001.04.122.500.19109.0100000.44905200.00.0.40						
79.095,50	68.100,04	79.095,50	0,00	10.995,46	68.100,04	0,00
02100001.04.122.500.19109.0100000.44914700.00.0.40						
1.260,71	1.260,71	1.260,71	1.260,71	1.260,71	0,00	0,00
02100001.09.272.500.21494.0100000.31900800.00.0.10						
6.200,00	1.200,00	1.200,00	1.200,00	1.200,00	0,00	5.000,00
02100002.01.122.500.21316.0100000.33504100.00.0.20						
0,00	0,00	0,00	0,00	0,00	0,00	0,00
02100002.01.122.500.21316.0100000.33901400.00.0.20						
12.165,88	5.165,88	12.165,88	5.165,88	12.165,88	0,00	0,00
02100002.01.122.500.21316.0100000.33903000.00.0.20						
9.988,96	1.024,00	9.988,96	4.333,96	9.988,96	0,00	0,00
02100002.01.122.500.21316.0100000.33903100.00.0.20						
0,00	0,00	0,00	0,00	0,00	0,00	0,00
02100002.01.122.500.21316.0100000.33903200.00.0.20						
2.815,00	200,00	2.815,00	200,00	2.815,00	0,00	0,00
02100002.01.122.500.21316.0100000.33903300.00.0.20						
8.913,82	0,00	8.913,82	0,00	8.913,82	0,00	0,00
02100002.01.122.500.21316.0100000.33903500.00.0.20						
5.300,00	0,00	5.300,00	0,00	5.300,00	0,00	0,00
02100002.01.122.500.21316.0100000.33903600.00.0.20						
4.975,00	0,00	4.975,00	0,00	4.975,00	0,00	0,00
02100002.01.122.500.21316.0100000.33903900.00.0.20						
58.637,10	29.009,60	58.637,10	12.503,65	41.401,15	17.235,95	0,00
02100002.01.122.500.21316.0100000.33904700.00.0.20						
995,00	0,00	995,00	0,00	995,00	0,00	0,00
02100002.01.122.500.21316.0100000.44905200.00.0.20						
34.997,82	14.504,27	34.997,82	27.057,30	27.057,30	7.940,52	0,00
02100002.01.128.500.28167.0100000.33901400.00.0.40						
108.730,82	36.917,60	108.730,82	36.917,60	108.730,82	0,00	0,00
02100002.01.128.500.28167.0100000.33903300.00.0.40						
57.853,31	39.654,23	57.853,31	39.654,23	57.853,31	0,00	0,00
02100002.01.128.500.28167.0100000.33903600.00.0.40						
12.350,00	400,00	12.350,00	2.000,00	12.350,00	0,00	0,00
02100002.01.128.500.28167.0100000.33903900.00.0.40						
162.231,38	85.203,90	162.231,38	48.739,26	112.907,28	49.324,10	0,00
02100002.01.128.500.28167.0100000.33904700.00.0.40						
2.470,00	0,00	2.470,00	400,00	2.470,00	0,00	0,00
02100002.01.128.500.28167.0100000.33909200.00.0.40						
0,00	0,00	0,00	0,00	0,00	0,00	0,00
Totais						
57.937.850,00	23.765.535,05	57.419.115,08	17.077.879,43	49.393.919,30	8.025.195,78	518.734,92

4

EXTRATOS DE CONTAS BANCÁRIAS

RELAÇÃO DAS CONTAS BANCÁRIAS EXERCÍCIO DE 2012

Banco	Agência	Conta	Título	Saldo dezembro/2012
BB	0008-6	21343-8	EC-TRIBUNAL DE CONTAS DO EST DO CE (PASEP)	0,00
BRADESCO (2)	0643	10168-0	EC-TRIBUNAL DE CONTAS DO EST DO CE (FOLHA DE PESSOAL)	2.675.168,27
CEF	0919	700200-4	EC-TRIBUNAL DE CONTAS DO EST DO CE (GESTÃO)	0,00
CEF (1)	0919	103-7	EC-TRIBUNAL DE CONTAS DO EST DO CE/PROMOEX (C/C)	0,00
CEF (1)	0919	6903-3	EC-TRIBUNAL DE CONTAS DO EST DO CE/PROMOEX (Poupança)	386.155,79
BB	0008-6	1700200-1	EC-TRIBUNAL DE CONTAS DO EST DO CE	0,00

(1)Recurso Federal, fonte 82, decorrente do Convênio Nº 00018/2006-PROMOEX, Contrato BID Nº 1628/OC-BR, conta corrente e de poupança, respectivamente.

(2)Saldo Conta Bradesco, corresponde ao crédito da FOLHA DE PESSOAL de Dezembro/2012, repassado devidamente aos servidores na data programada de pagamento dos salários, em 1 de janeiro de 2013.

Fortaleza, 18 de fevereiro de 2013

Secretaria de Administração

Núcleo de Finanças
Contador CRC-CE 8629

Secretaria Geral

Pasep

CONTA Nº 21343-8
AGÊNCIA SETOR PÚBLICO
BANCO DO BRASIL



Extrato conta corrente

A33D111021241346011
11/07/2012 10:33:11

Cliente - Conta atual

Agência 8-6
Conta corrente 21343-8 EC TRIBUNAL CONTAS DO EST
Período do extrato 01/2012

Lançamentos

Dt. movimento	Dt. balancete	Histórico	Documento	Valor R\$	Saldo
01/01/2012		Saldo Anterior			0,00 C
31/01/2012		SALDO			0,00 C

O autoatendimento do BB vai mudar. O que já era bom vai ficar ainda melhor. Aguarde.

Central de Atendimento BB
4004 0001 / 0800 729 0001
Serviço de Atendimento ao Consumidor - SAC
0800 729 0722
Ouvidoria BB 0800 729 5678
Para deficientes auditivos
0800 729 0088

Transação efetuada com sucesso por: J2985248 AILZA MATEUS SAMPAIO NETA.

Serviço de Atendimento ao Consumidor - SAC 0800 729 0722

Ouvidoria BB 0800 729 5678
Para deficientes auditivos 0800 729 0088



Extrato conta corrente

A33D111021241346012
11/07/2012 10:33:49

Cliente - Conta atual

Agência 8-6
Conta corrente 21343-8 EC TRIBUNAL CONTAS DO EST
Período do extrato 02/2012

Lançamentos

Dt. movimento	Dt. balancete	Histórico	Documento	Valor R\$	Saldo
01/02/2012		Saldo Anterior			0,00 C
29/02/2012		SALDO			0,00 C

O autoatendimento do BB vai mudar. O que já era bom vai ficar ainda melhor. Aguarde.

Central de Atendimento BB
4004 0001 / 0800 729 0001
Serviço de Atendimento ao Consumidor - SAC
0800 729 0722
Ouvidoria BB 0800 729 5678
Para deficientes auditivos
0800 729 0088

Transação efetuada com sucesso por: J2985248 AILZA MATEUS SAMPAIO NETA.

Serviço de Atendimento ao Consumidor - SAC 0800 729 0722

Ouvidoria BB 0800 729 5678
Para deficientes auditivos 0800 729 0088



Extrato conta corrente

A33D111021241346014
11/07/2012 10:34:40

Cliente - Conta atual

Agência 8-6
Conta corrente 21343-8 EC TRIBUNAL CONTAS DO EST
Período do extrato 03/2012

Lançamentos

Dt. movimento	Dt. balancete	Histórico	Documento	Valor R\$	Saldo
01/03/2012		Saldo Anterior			0,00 C
31/03/2012		SALDO			0,00 C

O autoatendimento do BB vai mudar. O que já era bom vai ficar ainda melhor. Aguarde.

Central de Atendimento BB
4004 0001 / 0800 729 0001
Serviço de Atendimento ao Consumidor - SAC
0800 729 0722
Ouvidoria BB 0800 729 5678
Para deficientes auditivos
0800 729 0088

Transação efetuada com sucesso por: J2985248 AILZA MATEUS SAMPAIO NETA.

Serviço de Atendimento ao Consumidor - SAC 0800 729 0722

Ouvidoria BB 0800 729 5678
Para deficientes auditivos 0800 729 0088



Extrato conta corrente

A33D111021241346015
11/07/2012 10:35:16

Cliente - Conta atual

Agência 8-6
Conta corrente 21343-8 EC TRIBUNAL CONTAS DO EST
Período do extrato 04/2012

Lançamentos

Dt. movimento	Dt. balancete	Histórico	Documento	Valor R\$	Saldo
01/04/2012		Saldo Anterior			0,00 C
30/04/2012		SALDO			0,00 C

O autoatendimento do BB vai mudar. O que já era bom vai ficar ainda melhor. Aguarde.

Central de Atendimento BB
4004 0001 / 0800 729 0001
Serviço de Atendimento ao Consumidor - SAC
0800 729 0722
Ouvidoria BB 0800 729 5678
Para deficientes auditivos
0800 729 0088

Transação efetuada com sucesso por: J2985248 AILZA MATEUS SAMPAIO NETA.

Serviço de Atendimento ao Consumidor - SAC 0800 729 0722

Ouvidoria BB 0800 729 5678
Para deficientes auditivos 0800 729 0088



Extrato conta corrente

A33D111021241346016
11/07/2012 10:35:47

Cliente - Conta atual

Agência 8-6
Conta corrente 21343-8 EC TRIBUNAL CONTAS DO EST
Período do extrato 05/2012

Lançamentos

Dt. movimento	Dt. balancete	Histórico	Documento	Valor R\$	Saldo
01/05/2012		Saldo Anterior			0,00 C
31/05/2012		SALDO			0,00 C

O autoatendimento do BB vai mudar. O que já era bom vai ficar ainda melhor. Aguarde.

Central de Atendimento BB
4004 0001 / 0800 729 0001
Serviço de Atendimento ao Consumidor - SAC
0800 729 0722
Ouvidoria BB 0800 729 5678
Para deficientes auditivos
0800 729 0088

Transação efetuada com sucesso por: J2985248 AILZA MATEUS SAMPAIO NETA.

Serviço de Atendimento ao Consumidor - SAC 0800 729 0722

Ouvidoria BB 0800 729 5678
Para deficientes auditivos 0800 729 0088



Extrato conta corrente

A33D111021241346000
11/07/2012 10:36:17

Cliente

Agência 0008-6
Conta 21343-8
Período solicitado 06/2012

Lançamentos

Sem lançamentos no período

Transação efetuada com sucesso por: J2985248 AILZA MATEUS SAMPAIO NETA.

Serviço de Atendimento ao Consumidor - SAC 0800 729 0722

Ouvidoria BB 0800 729 5678
Para deficientes auditivos 0800 729 0088



Extrato conta corrente

A33H181031259954008
18/10/2012 10:41:41

Cliente - Conta atual

Agência 8-6
Conta corrente 21343-8 EC TRIBUNAL CONTAS DO EST
Período do extrato 07/2012

Lançamentos

Dt. movimento	Dt. balancete	Histórico	Documento	Valor R\$	Saldo
01/07/2012		Saldo Anterior			0,00 C
31/07/2012		SALDO			0,00 C

Ourocard Crediário Visa. Os benefícios de um crediário com a praticidade de um cartão.

Central de Atendimento BB
4004 0001 / 0800 729 0001
Para deficientes auditivos
0800 729 0088

Transação efetuada com sucesso por: J2985248 AILZA MATEUS SAMPAIO NETA.

Serviço de Atendimento ao Consumidor - SAC 0800 729 0722

Ouvidoria BB 0800 729 5678
Para deficientes auditivos 0800 729 0088



Extrato conta corrente

A33H181031259954009
18/10/2012 10:42:11

Cliente - Conta atual

Agência 8-6
Conta corrente 21343-8 EC TRIBUNAL CONTAS DO EST
Período do extrato 08/2012

Lançamentos

Dt. movimento	Dt. balancete	Histórico	Documento	Valor R\$	Saldo
29/08/2011		Saldo Anterior			0,00 C
01/08/2012		CREDITO PASEP	102.141.100.000.200	4.534,70 C	4.534,70 C
20/08/2012		PASEP FOPAG	102.331.000.000.570	388,46 D	4.146,24 C
28/08/2012		+ TED	2.472	4.146,24 D	0,00 C
		237 0643 09499757000146 EC TRIBUNAL CO			
31/08/2012		SALDO			0,00 C

OBSERVACOES:

Ourocard Crediário Visa. Os benefícios de um crediário com a praticidade de um cartão.

Central de Atendimento BB
4004 0001 / 0800 729 0001
Para deficientes auditivos
0800 729 0088

Transação efetuada com sucesso por: J2985248 AILZA MATEUS SAMPAIO NETA.

Serviço de Atendimento ao Consumidor - SAC 0800 729 0722

Ouvidoria BB 0800 729 5678
Para deficientes auditivos 0800 729 0088



Extrato conta corrente

A33H181031259954010
18/10/2012 10:42:36

Cliente - Conta atual

Agência 8-6
Conta corrente 21343-8 EC TRIBUNAL CONTAS DO EST
Período do extrato 09/2012

Lançamentos

Dt. movimento	Dt. balancete	Histórico	Documento	Valor R\$	Saldo
01/09/2012		Saldo Anterior			0,00 C
30/09/2012		SALDO			0,00 C

Ourocard Crediário Visa. Os benefícios de um crediário com a praticidade de um cartão.

Central de Atendimento BB
4004 0001 / 0800 729 0001
Para deficientes auditivos
0800 729 0088

Transação efetuada com sucesso por: J2985248 AILZA MATEUS SAMPAIO NETA.

Serviço de Atendimento ao Consumidor - SAC 0800 729 0722

Ouvidoria BB 0800 729 5678
Para deficientes auditivos 0800 729 0088



Extrato conta corrente

A33G211057300884008
21/01/2013 11:08:11

Cliente - Conta atual

Agência 8-6
Conta corrente 21343-8 EC TRIBUNAL CONTAS DO EST
Período do extrato 10/2012

Lançamentos

Dt. movimento	Dt. balancete	Histórico	Documento	Valor R\$	Saldo
28/08/2012		Saldo Anterior			0,00 C
31/10/2012		SALDO			0,00 C

SOS Xerém | Ajude as vítimas das chuvas.
Doações: AG 0329-8 C/C 900.000-3

Central de Atendimento BB
4004 0001 / 0800 729 0001
Para deficientes auditivos
0800 729 0088

Transação efetuada com sucesso por: J2985248 AILZA MATEUS SAMPAIO NETA.

Serviço de Atendimento ao Consumidor - SAC 0800 729 0722

Ouvidoria BB 0800 729 5678
Para deficientes auditivos 0800 729 0088



Extrato conta corrente

A33G211057300884009
21/01/2013 11:08:43

Cliente - Conta atual

Agência 8-6
Conta corrente 21343-8 EC TRIBUNAL CONTAS DO EST
Período do extrato 11/2012

Lançamentos

Dt. movimento	Dt. balancete	Histórico	Documento	Valor R\$	Saldo
28/08/2012		Saldo Anterior			0.00 C
30/11/2012		SALDO			0.00 C

SOS Xerém | Ajude as vítimas das chuvas.
Doações: AG 0329-8 C/C 900.000-3

Central de Atendimento BB
4004 0001 / 0800 729 0001
Para deficientes auditivos
0800 729 0088

Transação efetuada com sucesso por: J2985248 AILZA MATEUS SAMPAIO NETA.

Serviço de Atendimento ao Consumidor - SAC 0800 729 0722

Ouvidoria BB 0800 729 5678
Para deficientes auditivos 0800 729 0088



Extrato conta corrente

A33G211057300884010
21/01/2013 11:09:16

Cliente - Conta atual

Agência 8-6
Conta corrente 21343-8 EC TRIBUNAL CONTAS DO EST
Período do extrato 12/2012

Lançamentos

Dt. movimento	Dt. balancete	Histórico	Documento	Valor R\$	Saldo
28/08/2012		Saldo Anterior			0.00 C
31/12/2012		SALDO			0.00 C

SOS Xerém | Ajude as vítimas das chuvas.
Doações: AG 0329-8 C/C 900.000-3

Central de Atendimento BB
4004 0001 / 0800 729 0001
Para deficientes auditivos
0800 729 0088

Transação efetuada com sucesso por: J2985248 AILZA MATEUS SAMPAIO NETA.

Serviço de Atendimento ao Consumidor - SAC 0800 729 0722

Ouvidoria BB 0800 729 5678
Para deficientes auditivos 0800 729 0088

Folha de Pessoal

CONTA Nº 10168-0
AGÊNCIA SETOR PÚBLICO
BRADESCO

 **Bradesco Net Empresa**

**TRIBUNAL DE CONTAS DO CEARA
TEODORICO JOSE DE MENEZES NETO**

AGÊNCIA: 643 CONTA: 10168 - 0

DEMONSTRATIVO MENSAL - CONTA CORRENTE

DATA	HISTÓRICO	DOCTO	CRÉDITO	DÉBITO	SALDO
26/12/11	SALDO ANTERIOR				2.548.168,87
02/01/12	PAGAMENTO FUNCIONARIOS	64302		2.538.759,91	9.408,96
31/01/12	TED-TRANSF ELET DISPON REMET.SIST UNICO DE PREV SOC PB	6354672	652.197,54		
	TED-TRANSF ELET DISPON REMET.SEFAZ TESOURO	6416327	1.781.684,83		2.443.291,33
	TOTAL DA MOVIMENTAÇÃO		2.433.882,37	2.538.759,91	2.443.291,33

EXTRATO PARA SIMPLES CONFERÊNCIA - SUJEITO A ALTERAÇÕES
Quarta, 11 de julho de 2012, 10:01:25

 **Bradesco Net Empresa**

**TRIBUNAL DE CONTAS DO CEARA
TEODORICO JOSE DE MENEZES NETO**

AGÊNCIA: 643 CONTA: 10168 - 0

DEMONSTRATIVO MENSAL - CONTA CORRENTE

DATA	HISTÓRICO	DOCTO	CRÉDITO	DÉBITO	SALDO
31/01/12	SALDO ANTERIOR				2.443.291,33
01/02/12	RECEB. GOVERNO DO CEARA TRIBUNAL DE CONTAS DO CEARA	100643	1.534,55		
	RECEB. GOVERNO DO CEARA TRIBUNAL DE CONTAS DO CEARA	100643	18.206,81		
	RECEB. GOVERNO DO CEARA TRIBUNAL DE CONTAS DO CEARA	100643	22.005,32		
	RECEB. GOVERNO DO CEARA TRIBUNAL DE CONTAS DO CEARA	100643	27.090,38		
	RECEB. GOVERNO DO CEARA TRIBUNAL DE CONTAS DO CEARA	100643	109.312,16		
	RECEB. GOVERNO DO CEARA TRIBUNAL DE CONTAS DO CEARA	100643	1.612.904,58		
	PAGAMENTO FUNCIONARIOS	64301		2.443.251,33	1.791.093,80
03/02/12	TED-TRANSF ELET DISPON REMET.SIST UNICO DE PREV SOC PB	6704432	433.401,85		
	TED-TRANSF ELET DISPON REMET.SIST UNICO DE PREV SOC PB	6704804	193.487,13		2.417.982,78
09/02/12	TED-TRANSF ELET DISPON DEST.SUPSEC	398537		626.888,98	1.791.093,80
13/02/12	RECEB. GOVERNO DO CEARA SISTEMA UNI PREV SOC SERV PUB CI	1300643	25.308,55		
	TED-TRANSF ELET DISPON DEST.TESOURO ESTADUAL	592658		1.781.684,83	34.717,52
16/02/12	TED-TRANSF ELET DISPON DEST.SIPSEC	864080		25.308,55	9.408,97
27/02/12	RECEB. GOVERNO DO CEARA SISTEMA UNI PREV SOC SERV PUB CI	2700643	217.245,81		
	RECEB. GOVERNO DO CEARA SISTEMA UNI PREV SOC SERV PUB CI	2700643	431.645,66		658.300,44

28/02/12	RECEB. GOVERNO DO CEARA TRIBUNAL DE CONTAS DO CEARA	2800643	1.574,55		
	RECEB. GOVERNO DO CEARA TRIBUNAL DE CONTAS DO CEARA	2800643	19.481,95		
	RECEB. GOVERNO DO CEARA TRIBUNAL DE CONTAS DO CEARA	2800643	21.591,67		
	RECEB. GOVERNO DO CEARA TRIBUNAL DE CONTAS DO CEARA	2800643	26.226,52		
	RECEB. GOVERNO DO CEARA TRIBUNAL DE CONTAS DO CEARA	2800643	30.688,22		
	RECEB. GOVERNO DO CEARA TRIBUNAL DE CONTAS DO CEARA	2800643	1.620.431,37		2.378.294,72
	TOTAL DA MOVIMENTAÇÃO		4.812.137,08	4.877.133,69	2.378.294,72

EXTRATO PARA SIMPLES CONFERÊNCIA - SUJEITO A ALTERAÇÕES
Quarta, 11 de julho de 2012, 10:02:45



TRIBUNAL DE CONTAS DO CEARA
TEODORICO JOSE DE MENEZES NETO

AGÊNCIA: 643 CONTA: 10168 - 0

DEMONSTRATIVO MENSAL - CONTA CORRENTE

DATA	HISTÓRICO	DOCTO	CRÉDITO	DÉBITO	SALDO
28/02/12	SALDO ANTERIOR				2.378.294,72
01/03/12	PAGAMENTO FUNCIONARIOS	64301		2.368.885,75	9.408,97
29/03/12	RECEB. GOVERNO DO CEARA TRIBUNAL DE CONTAS DO CEARA	2900643	2.363,51		
	RECEB. GOVERNO DO CEARA TRIBUNAL DE CONTAS DO CEARA	2900643	5.209,84		
	RECEB. GOVERNO DO CEARA TRIBUNAL DE CONTAS DO CEARA	2900643	19.849,00		
	RECEB. GOVERNO DO CEARA TRIBUNAL DE CONTAS DO CEARA	2900643	22.186,34		
	RECEB. GOVERNO DO CEARA TRIBUNAL DE CONTAS DO CEARA	2900643	23.469,18		
	RECEB. GOVERNO DO CEARA TRIBUNAL DE CONTAS DO CEARA	2900643	39.605,15		
	RECEB. GOVERNO DO CEARA SISTEMA UNI PREV SOC SERV PUB CI	2900643	219.697,40		
	RECEB. GOVERNO DO CEARA SISTEMA UNI PREV SOC SERV PUB CI	2900643	435.014,87		
	RECEB. GOVERNO DO CEARA TRIBUNAL DE CONTAS DO CEARA	2900643	1.652.967,30		2.429.771,56
	TOTAL DA MOVIMENTAÇÃO		2.420.362,59	2.368.885,75	2.429.771,56

EXTRATO PARA SIMPLES CONFERÊNCIA - SUJEITO A ALTERAÇÕES
Quarta, 11 de julho de 2012, 10:03:25

 **Bradesco Net Empresa**

TRIBUNAL DE CONTAS DO CEARA
TEODORICO JOSE DE MENEZES NETO

AGÊNCIA: **643** CONTA: **10168 - 0**

DEMONSTRATIVO MENSAL - CONTA CORRENTE

DATA	HISTÓRICO	DOCTO	CRÉDITO	DÉBITO	SALDO
29/03/12	SALDO ANTERIOR				2.429.771,56
02/04/12	PAGAMENTO FUNCIONARIOS	64302		2.420.362,59	9.408,97
27/04/12	RECEB. GOVERNO DO CEARA TRIBUNAL DE CONTAS DO CEARA	2700643	2.327,69		
	RECEB. GOVERNO DO CEARA TRIBUNAL DE CONTAS DO CEARA	2700643	5.209,84		
	RECEB. GOVERNO DO CEARA TRIBUNAL DE CONTAS DO CEARA	2700643	19.900,55		
	RECEB. GOVERNO DO CEARA TRIBUNAL DE CONTAS DO CEARA	2700643	22.488,89		
	RECEB. GOVERNO DO CEARA TRIBUNAL DE CONTAS DO CEARA	2700643	24.871,88		
	RECEB. GOVERNO DO CEARA TRIBUNAL DE CONTAS DO CEARA	2700643	41.418,22		
	RECEB. GOVERNO DO CEARA SISTEMA UNI PREV SOC SERV PUB CI	2700643	44.962,68		
	RECEB. GOVERNO DO CEARA SISTEMA UNI PREV SOC SERV PUB CI	2700643	607.063,77		
	RECEB. GOVERNO DO CEARA TRIBUNAL DE CONTAS DO CEARA	2700643	1.677.428,61		2.455.081,10
	TOTAL DA MOVIMENTAÇÃO		2.445.672,13	2.420.362,59	2.455.081,10

EXTRATO PARA SIMPLES CONFERÊNCIA - SUJEITO A ALTERAÇÕES
Quarta, 11 de julho de 2012, 10:03:53

 **Bradesco Net Empresa**

TRIBUNAL DE CONTAS DO CEARA
TEODORICO JOSE DE MENEZES NETO

AGÊNCIA: **643** CONTA: **10168 - 0**

DEMONSTRATIVO MENSAL - CONTA CORRENTE

DATA	HISTÓRICO	DOCTO	CRÉDITO	DÉBITO	SALDO
27/04/12	SALDO ANTERIOR				2.455.081,10
02/05/12	PAGAMENTO FUNCIONARIOS	64302		2.445.672,13	9.408,97
29/05/12	RECEB. GOVERNO DO CEARA SISTEMA UNI PREV SOC SERV PUB CI	2900643	256.691,85		
	RECEB. GOVERNO DO CEARA SISTEMA UNI PREV SOC SERV PUB CI	2900643	400.000,00		666.100,82
30/05/12	RECEB. GOVERNO DO CEARA TRIBUNAL DE CONTAS DO CEARA	3000643	2.350,88		
	RECEB. GOVERNO DO CEARA TRIBUNAL DE CONTAS DO CEARA	3000643	5.209,84		
	RECEB. GOVERNO DO CEARA TRIBUNAL DE CONTAS DO CEARA	3000643	19.738,14		
	RECEB. GOVERNO DO CEARA TRIBUNAL DE CONTAS DO CEARA	3000643	19.900,55		
	RECEB. GOVERNO DO CEARA TRIBUNAL DE CONTAS DO CEARA	3000643	21.582,37		
	RECEB. GOVERNO DO CEARA TRIBUNAL DE CONTAS DO CEARA	3000643	26.806,01		

RECEB. GOVERNO DO CEARA TRIBUNAL DE CONTAS DO CEARA	3000643	1.674.254,81		2.435.943,42
TOTAL DA MOVIMENTAÇÃO		2.426.534,45	2.445.672,13	2.435.943,42

EXTRATO PARA SIMPLES CONFERÊNCIA - SUJEITO A ALTERAÇÕES
Quarta, 11 de julho de 2012, 10:04:20



TRIBUNAL DE CONTAS DO CEARA
TEODORICO JOSE DE MENEZES NETO

AGÊNCIA: 643 CONTA: 10168 - 0

DEMONSTRATIVO MENSAL - CONTA CORRENTE

DATA	HISTÓRICO	DOCTO	CRÉDITO	DÉBITO	SALDO
30/05/12	SALDO ANTERIOR				2.435.943,42
01/06/12	PAGAMENTO FUNCIONARIOS	64301		2.426.534,45	9.408,97
21/06/12	RECEB. GOVERNO DO CEARA TRIBUNAL DE CONTAS DO CEARA	2100643	11.727,98		
	RECEB. GOVERNO DO CEARA SISTEMA UNI PREV SOC SERV PUB CI	2100643	434.200,68		
	RECEB. GOVERNO DO CEARA TRIBUNAL DE CONTAS DO CEARA	2100643	1.163.738,67		1.619.076,30
25/06/12	PAGAMENTO FUNCIONARIOS	64325		1.609.667,33	9.408,97
28/06/12	RECEB. GOVERNO DO CEARA TRIBUNAL DE CONTAS DO CEARA	2800643	2.127,91		
	RECEB. GOVERNO DO CEARA TRIBUNAL DE CONTAS DO CEARA	2800643	5.209,84		
	RECEB. GOVERNO DO CEARA TRIBUNAL DE CONTAS DO CEARA	2800643	19.886,45		
	RECEB. GOVERNO DO CEARA TRIBUNAL DE CONTAS DO CEARA	2800643	21.582,37		
	RECEB. GOVERNO DO CEARA TRIBUNAL DE CONTAS DO CEARA	2800643	27.387,54		
	RECEB. GOVERNO DO CEARA TRIBUNAL DE CONTAS DO CEARA	2800643	95.613,87		
	RECEB. GOVERNO DO CEARA TRIBUNAL DE CONTAS DO CEARA	2800643	1.668.672,80		1.849.889,75
29/06/12	RECEB. GOVERNO DO CEARA SISTEMA UNI PREV SOC SERV PUB CI	2900643	256.691,85		
	RECEB. GOVERNO DO CEARA SISTEMA UNI PREV SOC SERV PUB CI	2900643	400.000,00		2.506.581,60
	TOTAL DA MOVIMENTAÇÃO		4.106.839,96	4.036.201,78	2.506.581,60

EXTRATO PARA SIMPLES CONFERÊNCIA - SUJEITO A ALTERAÇÕES
Quarta, 11 de julho de 2012, 10:04:49

 **Bradesco Net Empresa**

**TRIBUNAL DE CONTAS DO CEARA
TEODORICO JOSE DE MENEZES NETO**

AGÊNCIA: 643 CONTA: 10168 - 0

DEMONSTRATIVO MENSAL - CONTA CORRENTE

DATA	HISTÓRICO	DOCTO	CRÉDITO	DÉBITO	SALDO
29/06/12	SALDO ANTERIOR				2.506.581,60
02/07/12	PAGAMENTO FUNCIONARIOS	64302		2.497.172,63	9.408,97
30/07/12	RECEB. GOVERNO DO CEARA TRIBUNAL DE CONTAS DO CEARA	3000643	771,59		
	RECEB. GOVERNO DO CEARA TRIBUNAL DE CONTAS DO CEARA	3000643	5.209,84		
	RECEB. GOVERNO DO CEARA TRIBUNAL DE CONTAS DO CEARA	3000643	19.894,14		
	RECEB. GOVERNO DO CEARA TRIBUNAL DE CONTAS DO CEARA	3000643	26.735,89		
	RECEB. GOVERNO DO CEARA TRIBUNAL DE CONTAS DO CEARA	3000643	29.481,26		
	RECEB. GOVERNO DO CEARA TRIBUNAL DE CONTAS DO CEARA	3000643	29.749,58		
	RECEB. GOVERNO DO CEARA SISTEMA UNI PREV SOC SERV PUB CI	3000643	226.831,20		
	RECEB. GOVERNO DO CEARA SISTEMA UNI PREV SOC SERV PUB CI	3000643	438.069,67		
	RECEB. GOVERNO DO CEARA TRIBUNAL DE CONTAS DO CEARA	3000643	1.650.645,70		2.436.797,84
	TOTAL DA MOVIMENTAÇÃO		2.427.388,87	2.497.172,63	2.436.797,84

EXTRATO PARA SIMPLES CONFERÊNCIA - SUJEITO A ALTERAÇÕES
Quarta, 29 de agosto de 2012, 10:57:26

 **Bradesco Net Empresa**

**TRIBUNAL DE CONTAS DO CEARA
JOSÉ VALDOMIRO TÁVORA DE CASTRO JÚNIOR**

AGÊNCIA: 643 CONTA: 10168 - 0

DEMONSTRATIVO MENSAL - CONTA CORRENTE

DATA	HISTÓRICO	DOCTO	CRÉDITO	DÉBITO	SALDO
30/07/12	SALDO ANTERIOR				2.436.797,84
01/08/12	PAGAMENTO FUNCIONARIOS	64301		2.418.071,19	18.726,65
02/08/12	PAGAMENTO FUNCIONARIOS	64302		4.518,26	14.208,39
14/08/12	PAGAMENTO FUNCIONARIOS	64314		4.799,42	9.408,97
23/08/12	TED-TRANSF ELET DISPON DEST.TESOURO ESTADUAL	431463		9.248,08	
	TRANSF FDOS DOC-E H BANK DEST.SUPSEC	433001		160,89	0,00
28/08/12	TED-TRANSF ELET DISPON REMET.EC TRIBUNAL CONTAS DO EST	9670921	4.146,24		4.146,24
29/08/12	RECEB. GOVERNO DO CEARA SISTEMA UNI PREV SOC SERV PUB CI	2900643	24.500,70		
	RECEB. GOVERNO DO CEARA SISTEMA UNI PREV SOC SERV PUB CI	2900643	164.495,64		
	RECEB. GOVERNO DO CEARA SISTEMA UNI PREV SOC SERV PUB CI	2900643	473.948,05		667.090,63

	RECEB. GOVERNO DO CEARA SISTEMA UNI PREV SOC SERV PUB CI	2900643	473.948,05		667.090,63
30/08/12	RECEB. GOVERNO DO CEARA TRIBUNAL DE CONTAS DO CEARA	3000643	784,96		
	RECEB. GOVERNO DO CEARA TRIBUNAL DE CONTAS DO CEARA	3000643	5.209,84		
	RECEB. GOVERNO DO CEARA TRIBUNAL DE CONTAS DO CEARA	3000643	21.367,87		
	RECEB. GOVERNO DO CEARA TRIBUNAL DE CONTAS DO CEARA	3000643	26.938,11		
	RECEB. GOVERNO DO CEARA TRIBUNAL DE CONTAS DO CEARA	3000643	28.838,82		
	RECEB. GOVERNO DO CEARA TRIBUNAL DE CONTAS DO CEARA	3000643	45.469,17		
	RECEB. GOVERNO DO CEARA TRIBUNAL DE CONTAS DO CEARA	3000643	1.635.350,26		2.431.049,66
	TOTAL DA MOVIMENTAÇÃO		2.431.049,66	2.436.797,84	2.431.049,66

EXTRATO PARA SIMPLES CONFERÊNCIA - SUJEITO A ALTERAÇÕES
Quinta, 18 de outubro de 2012, 10:07:59



TRIBUNAL DE CONTAS DO CEARA
JOSÉ VALDOMIRO TÁVORA DE CASTRO JÚNIOR

AGÊNCIA: **643** CONTA: **10168 - 0**

DEMONSTRATIVO MENSAL - CONTA CORRENTE

DATA	HISTÓRICO	DOCTO	CRÉDITO	DÉBITO	SALDO
30/08/12	SALDO ANTERIOR				2.431.049,66
03/09/12	PAGAMENTO FUNCIONARIOS	64303		2.428.359,37	2.690,29
05/09/12	PAGAMENTO FUNCIONARIOS	64305		2.690,29	0,00
12/09/12	RECEB. GOVERNO DO CEARA TRIBUNAL DE CONTAS DO CEARA	1200643	29,83		
	RECEB. GOVERNO DO CEARA TRIBUNAL DE CONTAS DO CEARA	1200643	80,27		
	RECEB. GOVERNO DO CEARA TRIBUNAL DE CONTAS DO CEARA	1200643	374,99		
	RECEB. GOVERNO DO CEARA TRIBUNAL DE CONTAS DO CEARA	1200643	14.397,63		14.882,72
14/09/12	PAGAMENTO FUNCIONARIOS	64314		14.882,72	0,00
27/09/12	RECEB. GOVERNO DO CEARA TRIBUNAL DE CONTAS DO CEARA	2700643	802,96		
	RECEB. GOVERNO DO CEARA TRIBUNAL DE CONTAS DO CEARA	2700643	5.209,84		
	RECEB. GOVERNO DO CEARA TRIBUNAL DE CONTAS DO CEARA	2700643	20.647,88		
	RECEB. GOVERNO DO CEARA SISTEMA UNI PREV SOC SERV PUB CI	2700643	24.500,70		
	RECEB. GOVERNO DO CEARA TRIBUNAL DE CONTAS DO CEARA	2700643	26.086,86		
	RECEB. GOVERNO DO CEARA TRIBUNAL DE CONTAS DO CEARA	2700643	26.110,08		

TRIBUNAL DE CONTAS DO CEARA				
RECEB. GOVERNO DO CEARA	2700643	26.243,52		
TRIBUNAL DE CONTAS DO CEARA				
RECEB. GOVERNO DO CEARA	2700643	208.875,25		
SISTEMA UNI PREV SOC SERV PUB CI				
RECEB. GOVERNO DO CEARA	2700643	437.895,31		
SISTEMA UNI PREV SOC SERV PUB CI				
RECEB. GOVERNO DO CEARA	2700643	1.650.033,96		2.426.406,36
TRIBUNAL DE CONTAS DO CEARA				
TOTAL DA MOVIMENTAÇÃO		2.441.289,08	2.445.932,38	2.426.406,36

EXTRATO PARA SIMPLES CONFERÊNCIA - SUJEITO A ALTERAÇÕES
Quinta, 18 de outubro de 2012, 10:08:48



TRIBUNAL DE CONTAS DO CEARA
JOSÉ VALDOMIRO TÁVORA DE CASTRO JÚNIOR

AGÊNCIA: **643** CONTA: **10168 - 0**

DEMONSTRATIVO MENSAL - CONTA CORRENTE

DATA	HISTÓRICO	DOCTO	CRÉDITO	DÉBITO	SALDO
27/09/12	SALDO ANTERIOR				2.426.406,36
01/10/12	PAGAMENTO FUNCIONARIOS	64301		2.426.406,36	0,00
30/10/12	RECEB. GOVERNO DO CEARA	3000643	796,96		
	TRIBUNAL DE CONTAS DO CEARA				
	RECEB. GOVERNO DO CEARA	3000643	5.209,84		
	TRIBUNAL DE CONTAS DO CEARA				
	RECEB. GOVERNO DO CEARA	3000643	20.647,88		
	TRIBUNAL DE CONTAS DO CEARA				
	RECEB. GOVERNO DO CEARA	3000643	24.500,70		
	SISTEMA UNI PREV SOC SERV PUB CI				
	RECEB. GOVERNO DO CEARA	3000643	26.086,86		
	TRIBUNAL DE CONTAS DO CEARA				
	RECEB. GOVERNO DO CEARA	3000643	26.367,74		
	TRIBUNAL DE CONTAS DO CEARA				
	RECEB. GOVERNO DO CEARA	3000643	36.614,50		
	TRIBUNAL DE CONTAS DO CEARA				
	RECEB. GOVERNO DO CEARA	3000643	208.090,30		
	SISTEMA UNI PREV SOC SERV PUB CI				
	RECEB. GOVERNO DO CEARA	3000643	437.895,30		
	SISTEMA UNI PREV SOC SERV PUB CI				
	RECEB. GOVERNO DO CEARA	3000643	1.651.295,86		2.437.505,94
	TRIBUNAL DE CONTAS DO CEARA				
	TOTAL DA MOVIMENTAÇÃO		2.437.505,94	2.426.406,36	2.437.505,94

EXTRATO PARA SIMPLES CONFERÊNCIA - SUJEITO A ALTERAÇÕES
Segunda, 21 de janeiro de 2013, 10:51:30



TRIBUNAL DE CONTAS DO CEARÁ
JOSÉ VALDOMIRO TÁVORA DE CASTRO JÚNIOR

AGÊNCIA: 643 CONTA: 10168 - 0

DEMONSTRATIVO MENSAL - CONTA CORRENTE

DATA	HISTÓRICO	DOCTO	CRÉDITO	DÉBITO	SALDO
30/10/12	SALDO ANTERIOR				2.437.505,94
01/11/12	PAGAMENTO FUNCIONARIOS	64301		2.437.429,84	76,10
08/11/12	PAGAMENTO FUNCIONARIOS ESPECIE	64308		76,10	0,00
27/11/12	RECEB. GOVERNO DO CEARA SISTEMA UNI PREV SOC SERV PUB CI	2700643	24.500,70		
	RECEB. GOVERNO DO CEARA SISTEMA UNI PREV SOC SERV PUB CI	2700643	208.069,84		
	RECEB. GOVERNO DO CEARA SISTEMA UNI PREV SOC SERV PUB CI	2700643	437.895,30		670.465,84
29/11/12	RECEB. GOVERNO DO CEARA TRIBUNAL DE CONTAS DO CEARA	2900643	750,23		
	RECEB. GOVERNO DO CEARA TRIBUNAL DE CONTAS DO CEARA	2900643	5.209,84		
	RECEB. GOVERNO DO CEARA TRIBUNAL DE CONTAS DO CEARA	2900643	16.786,11		
	RECEB. GOVERNO DO CEARA TRIBUNAL DE CONTAS DO CEARA	2900643	20.647,88		
	RECEB. GOVERNO DO CEARA TRIBUNAL DE CONTAS DO CEARA	2900643	23.980,04		
	RECEB. GOVERNO DO CEARA TRIBUNAL DE CONTAS DO CEARA	2900643	26.868,58		
	RECEB. GOVERNO DO CEARA TRIBUNAL DE CONTAS DO CEARA	2900643	1.659.755,19		2.424.463,71
	TOTAL DA MOVIMENTAÇÃO		2.424.463,71	2.437.505,94	2.424.463,71

EXTRATO PARA SIMPLES CONFERÊNCIA - SUJEITO A ALTERAÇÕES
Segunda, 21 de janeiro de 2013, 10:52:20



TRIBUNAL DE CONTAS DO CEARÁ
JOSÉ VALDOMIRO TÁVORA DE CASTRO JÚNIOR

AGÊNCIA: 643 CONTA: 10168 - 0

DEMONSTRATIVO MENSAL - CONTA CORRENTE

DATA	HISTÓRICO	DOCTO	CRÉDITO	DÉBITO	SALDO
29/11/12	SALDO ANTERIOR				2.424.463,71
03/12/12	PAGAMENTO FUNCIONARIOS	64303		2.424.463,71	0,00
14/12/12	RECEB. GOVERNO DO CEARA SISTEMA UNI PREV SOC SERV PUB CI	1400643	11.330,25		
	RECEB. GOVERNO DO CEARA TRIBUNAL DE CONTAS DO CEARA	1400643	11.599,49		
	RECEB. GOVERNO DO CEARA SISTEMA UNI PREV SOC SERV PUB CI	1400643	17.574,46		
	RECEB. GOVERNO DO CEARA TRIBUNAL DE CONTAS DO CEARA	1400643	20.615,79		
	RECEB. GOVERNO DO CEARA SISTEMA UNI PREV SOC SERV PUB CI	1400643	240.899,54		
	RECEB. GOVERNO DO CEARA TRIBUNAL DE CONTAS DO CEARA	1400643	596.935,94		898.955,47

17/12/12	PAGAMENTO FUNCIONARIOS	64317		898.955,47	0,00
26/12/12	RECEB. GOVERNO DO CEARA SISTEMA UNI PREV SOC SERV PUB CI	2600643	24.500,70		
	RECEB. GOVERNO DO CEARA SISTEMA UNI PREV SOC SERV PUB CI	2600643	168.753,85		
	RECEB. GOVERNO DO CEARA SISTEMA UNI PREV SOC SERV PUB CI	2600643	473.844,42		667.098,97
27/12/12	RECEB. GOVERNO DO CEARA TRIBUNAL DE CONTAS DO CEARA	2700643	794,96		
	RECEB. GOVERNO DO CEARA TRIBUNAL DE CONTAS DO CEARA	2700643	5.209,84		
	RECEB. GOVERNO DO CEARA TRIBUNAL DE CONTAS DO CEARA	2700643	20.647,88		
	RECEB. GOVERNO DO CEARA TRIBUNAL DE CONTAS DO CEARA	2700643	27.471,94		
	RECEB. GOVERNO DO CEARA TRIBUNAL DE CONTAS DO CEARA	2700643	30.608,78		
	RECEB. GOVERNO DO CEARA TRIBUNAL DE CONTAS DO CEARA	2700643	373.962,87		
	RECEB. GOVERNO DO CEARA TRIBUNAL DE CONTAS DO CEARA	2700643	732.179,74		
	RECEB. GOVERNO DO CEARA TRIBUNAL DE CONTAS DO CEARA	2700643	817.193,29		2.675.168,27
	TOTAL DA MOVIMENTAÇÃO		3.574.123,74	3.323.419,18	2.675.168,27

EXTRATO PARA SIMPLES CONFERÊNCIA - SUJEITO A ALTERAÇÕES
Segunda, 21 de janeiro de 2013, 10:53:13

Gestão

CONTA Nº 700200-4
AGÊNCIA SETOR PÚBLICO
CAIXA ECONÔMICA FEDERAL



:: Extrato das Contas Individuais

Origem do Extrato:

GOVCONTA CAIXA

GovConta CAIXA:

919600003

Conta Referência:

0919/006/00700200-4

Nome:

TRIBUNAL DE CONTAS DO CEARA

Período:

de: 01/01/2012 até: 31/01/2012

Data Mov	Nr. Doc.	Histórico	Valor (R\$)	Saldo (R\$)
02/01/2012	888888	CRED.AUTOR	673,23C	673,23C
02/01/2012	888888	DEB.AUTOR.	673,23D	0,00
03/01/2012	888888	CRED.AUTOR	673,23C	673,23C
03/01/2012	888888	DEB.AUTOR.	673,23D	0,00
04/01/2012	888888	CRED.AUTOR	673,23C	673,23C
04/01/2012	888888	DEB.AUTOR.	673,23D	0,00
05/01/2012	888888	CRED.AUTOR	673,23C	673,23C
05/01/2012	888888	DEB.AUTOR.	673,23D	0,00
06/01/2012	888888	CRED.AUTOR	673,23C	673,23C
06/01/2012	888888	DEB.AUTOR.	673,23D	0,00
09/01/2012	002009	CRED.AUTOR	388,95C	388,95C
09/01/2012	888888	CRED.AUTOR	673,23C	1.062,18C
09/01/2012	888888	DEB.AUTOR.	673,23D	388,95C
10/01/2012	888888	CRED.AUTOR	673,23C	1.062,18C
10/01/2012	888888	DEB.AUTOR.	1.062,18D	0,00
11/01/2012	888888	CRED.AUTOR	1.062,18C	1.062,18C
11/01/2012	888888	DEB.AUTOR.	1.062,18D	0,00
12/01/2012	888888	CRED.AUTOR	1.062,18C	1.062,18C
12/01/2012	888888	DEB.AUTOR.	1.062,18D	0,00
13/01/2012	000009	CRED.AUTOR	2.874,22C	2.874,22C
13/01/2012	888888	CRED.AUTOR	1.062,18C	3.936,40C
13/01/2012	888888	DEB.AUTOR.	673,23D	3.263,17C
13/01/2012	078184	DSIC TRNSF	3.263,17D	0,00
16/01/2012	888888	CRED.AUTOR	673,23C	673,23C
16/01/2012	888888	DEB.AUTOR.	673,23D	0,00
17/01/2012	888888	CRED.AUTOR	673,23C	673,23C
17/01/2012	888888	DEB.AUTOR.	673,23D	0,00
18/01/2012	888888	CRED.AUTOR	673,23C	673,23C
18/01/2012	888888	DEB.AUTOR.	673,23D	0,00
19/01/2012	888888	CRED.AUTOR	673,23C	673,23C
19/01/2012	888888	DEB.AUTOR.	673,23D	0,00
20/01/2012	888888	CRED.AUTOR	673,23C	673,23C
20/01/2012	000014	DEB.AUTOR.	673,23D	0,00
31/01/2012	000043	CRED.AUTOR	1.791.053,80C	1.791.053,80C
31/01/2012	000043	CRED.AUTOR	3.320,45C	1.794.374,25C
31/01/2012	078184	D SIC OB46	1.791.053,80D	3.320,45C
31/01/2012	078184	DSIC TRNSF	3.320,45D	0,00
31/01/2012	-	Saldo Atualizado		0,00



:: Extrato das Contas Individuais

Origem do Extrato:

GOVCONTA CAIXA

GovConta CAIXA:

919600003

Conta Referência:

0919/006/00700200-4

Nome:

TRIBUNAL DE CONTAS DO CEARA

Período:

de: 01/02/2012 até: 29/02/2012

Data Mov	Nr. Doc.	Histórico	Valor (R\$)	Saldo (R\$)
03/02/2012	000046	CRED.AUTOR	7.637,24C	7.637,24C
03/02/2012	078184	D SIC OB46	7.637,24D	0,00
06/02/2012	000048	CRED.AUTOR	180,00C	180,00C
06/02/2012	078184	D SIC OB46	180,00D	0,00
07/02/2012	000051	CRED.AUTOR	656.092,16C	656.092,16C
07/02/2012	000051	DEB.AUTOR.	2.297,21D	653.794,95C
07/02/2012	000051	DEB.AUTOR.	599.625,98D	54.168,97C
07/02/2012	115500	ENVIO TED	34.554,65D	19.614,32C
07/02/2012	078184	D SIC OB46	480,00D	19.134,32C
07/02/2012	078184	D SIC OB55	180,00D	18.954,32C
08/02/2012	000052	CRED.AUTOR	3.695,19C	22.649,51C
08/02/2012	000052	DEB.AUTOR.	2.762,19D	19.887,32C
08/02/2012	888888	DEB.AUTOR.	18.954,32D	933,00C
08/02/2012	078184	D SIC OB55	933,00D	0,00
09/02/2012	000053	CRED.AUTOR	66.170,44C	66.170,44C
09/02/2012	888888	CRED.AUTOR	18.954,32C	85.124,76C
09/02/2012	888888	DEB.AUTOR.	18.954,32D	66.170,44C
09/02/2012	113634	ENVIO TED	65.481,24D	689,20C
09/02/2012	078184	DSIC TRNSF	689,20D	0,00
10/02/2012	000054	CRED.AUTOR	10.547,53C	10.547,53C
10/02/2012	888888	CRED.AUTOR	18.954,32C	29.501,85C
10/02/2012	000054	DEB.AUTOR.	394,85D	29.107,00C
10/02/2012	116012	ENVIO TED	3.123,51D	25.983,49C
10/02/2012	078184	D SIC OB46	7.029,17D	18.954,32C
10/02/2012	078184	DSIC TRNSF	18.954,32D	0,00
14/02/2012	000056	CRED.AUTOR	406.093,77C	406.093,77C
14/02/2012	078184	D SIC OB46	267.903,54D	138.190,23C
14/02/2012	078184	DSIC TRNSF	138.190,23D	0,00
16/02/2012	000058	CRED.AUTOR	372.326,95C	372.326,95C
16/02/2012	000058	DEB.AUTOR.	362.067,48D	10.259,47C
16/02/2012	078184	D SIC OB46	3.790,71D	6.468,76C
16/02/2012	078184	DSIC TRNSF	6.468,76D	0,00
17/02/2012	000059	CRED.AUTOR	3.439,13C	3.439,13C
17/02/2012	078184	D SIC OB46	1.370,00D	2.069,13C
17/02/2012	078184	DSIC TRNSF	2.069,13D	0,00
23/02/2012	000061	CRED.AUTOR	25.447,54C	25.447,54C
23/02/2012	078184	D SIC OB46	6.160,51D	19.287,03C
23/02/2012	078184	DSIC TRNSF	19.287,03D	0,00
24/02/2012	000062	CRED.AUTOR	1.429.922,69C	1.429.922,69C
24/02/2012	078184	D SIC OB46	1.429.922,69D	0,00
27/02/2012	000063	CRED.AUTOR	9.770,96C	9.770,96C
27/02/2012	078184	D SIC OB46	8.806,01D	964,95C
27/02/2012	078184	DSIC TRNSF	964,95D	0,00

28/02/2012	000064	CRED.AUTOR	1.732.806,02C	1.732.806,02C
28/02/2012	078184	D SIC OB46	1.725.018,98D	7.787,04C
28/02/2012	078184	DSIC TRNSF	7.787,04D	0,00
29/02/2012	000065	CRED.AUTOR	123.091,64C	123.091,64C
29/02/2012	078184	D SIC OB46	121.991,64D	1.100,00C
29/02/2012	078184	DSIC TRNSF	1.100,00D	0,00
29/02/2012	-	Saldo Atualizado		0,00



:: Extrato das Contas Individuais

Origem do Extrato:

GOVCONTA CAIXA

GovConta CAIXA:

919600003

Conta Referência:

0919/006/00700200-4

Nome:

TRIBUNAL DE CONTAS DO CEARA

Período:

de: 01/03/2012 até: 31/03/2012

Data Mov	Nr. Doc.	Histórico	Valor (R\$)	Saldo (R\$)
02/03/2012	000067	CRED.AUTOR	50.208,41C	50.208,41C
02/03/2012	078184	D SIC OB46	50.208,41D	0,00
06/03/2012	000069	CRED.AUTOR	1.003.420,47C	1.003.420,47C
06/03/2012	000069	DEB.AUTOR.	603.749,03D	399.671,44C
06/03/2012	078184	D SIC OB46	358.936,19D	40.735,25C
06/03/2012	078184	D SIC OB55	180,00D	40.555,25C
06/03/2012	078184	DSIC TRNSF	40.555,25D	0,00
07/03/2012	000070	CRED.AUTOR	82.610,84C	82.610,84C
07/03/2012	000070	DEB.AUTOR.	447,69D	82.163,15C
07/03/2012	078184	D SIC OB46	79.382,59D	2.780,56C
07/03/2012	078184	DSIC TRNSF	2.780,56D	0,00
08/03/2012	000071	CRED.AUTOR	226.935,74C	226.935,74C
08/03/2012	000071	DEB.AUTOR.	28.591,88D	198.343,86C
08/03/2012	078184	D SIC OB46	27.321,22D	171.022,64C
08/03/2012	078184	DSIC TRNSF	171.022,64D	0,00
09/03/2012	000072	CRED.AUTOR	9.015,20C	9.015,20C
09/03/2012	078184	D SIC OB46	8.603,28D	411,92C
09/03/2012	078184	DSIC TRNSF	411,92D	0,00
12/03/2012	000073	CRED.AUTOR	369.504,84C	369.504,84C
12/03/2012	000073	DEB.AUTOR.	5.384,09D	364.120,75C
12/03/2012	078184	D SIC OB46	314.868,07D	49.252,68C
12/03/2012	078184	DSIC TRNSF	49.252,68D	0,00
13/03/2012	000074	CRED.AUTOR	60,63C	60,63C
13/03/2012	000143	CRED.AUTOR	4.502,18C	4.562,81C
13/03/2012	078184	DSIC TRNSF	60,63D	4.502,18C
14/03/2012	000075	CRED.AUTOR	19.353,73C	23.855,91C
14/03/2012	888888	DEB.AUTOR.	4.502,18D	19.353,73C
14/03/2012	078184	D SIC OB46	4.417,64D	14.936,09C
14/03/2012	078184	DSIC TRNSF	14.936,09D	0,00
15/03/2012	000076	CRED.AUTOR	875,76C	875,76C
15/03/2012	888888	CRED.AUTOR	4.502,18C	5.377,94C
15/03/2012	888888	DEB.AUTOR.	4.502,18D	875,76C
15/03/2012	078184	D SIC OB46	562,48D	313,28C
15/03/2012	078184	DSIC TRNSF	313,28D	0,00
16/03/2012	000077	CRED.AUTOR	154.530,11C	154.530,11C

16/03/2012	888888	CRED.AUTOR	4.502,18C	159.032,29C
16/03/2012	000077	DEB.AUTOR.	873,60D	158.158,69C
16/03/2012	888888	DEB.AUTOR.	4.502,18D	153.656,51C
16/03/2012	078184	D SIC OB46	17.723,29D	135.933,22C
16/03/2012	078184	DSIC TRNSF	135.933,22D	0,00
20/03/2012	000078	CRED.AUTOR	17.821,25C	17.821,25C
20/03/2012	888888	CRED.AUTOR	4.502,18C	22.323,43C
20/03/2012	888888	DEB.AUTOR.	4.502,18D	17.821,25C
20/03/2012	078184	D SIC OB46	6.436,01D	11.385,24C
20/03/2012	078184	DSIC TRNSF	11.385,24D	0,00
21/03/2012	000282	CRED.AUTOR	676,81C	676,81C
21/03/2012	000284	CRED.AUTOR	755,18C	1.431,99C
21/03/2012	470079	CRED.AUTOR	15.247,49C	16.679,48C
21/03/2012	888888	CRED.AUTOR	4.502,18C	21.181,66C
21/03/2012	450079	DEB.AUTOR.	2.109,10D	19.072,56C
21/03/2012	888888	DEB.AUTOR.	4.502,18D	14.570,38C
21/03/2012	078184	D SIC OB46	13.138,39D	1.431,99C
22/03/2012	470080	CRED.AUTOR	57.456,29C	58.888,28C
22/03/2012	888888	CRED.AUTOR	4.502,18C	63.390,46C
22/03/2012	888888	DEB.AUTOR.	5.934,17D	57.456,29C
22/03/2012	078184	D SIC OB46	52.963,27D	4.493,02C
22/03/2012	078184	DSIC TRNSF	4.493,02D	0,00
23/03/2012	470081	CRED.AUTOR	10.715,20C	10.715,20C
23/03/2012	888888	CRED.AUTOR	5.934,17C	16.649,37C
23/03/2012	888888	DEB.AUTOR.	5.934,17D	10.715,20C
23/03/2012	078184	D SIC OB46	400,00D	10.315,20C
23/03/2012	078184	DSIC TRNSF	10.315,20D	0,00
26/03/2012	470082	CRED.AUTOR	367.940,20C	367.940,20C
26/03/2012	888888	CRED.AUTOR	5.934,17C	373.874,37C
26/03/2012	450082	DEB.AUTOR.	367.490,20D	6.384,17C
26/03/2012	888888	DEB.AUTOR.	5.934,17D	450,00C
26/03/2012	078184	D SIC OB46	450,00D	0,00
27/03/2012	888888	CRED.AUTOR	5.934,17C	5.934,17C
27/03/2012	888888	DEB.AUTOR.	5.934,17D	0,00
28/03/2012	470084	CRED.AUTOR	160.615,36C	160.615,36C
28/03/2012	888888	CRED.AUTOR	5.934,17C	166.549,53C
28/03/2012	450084	DEB.AUTOR.	1.308,94D	165.240,59C
28/03/2012	888888	DEB.AUTOR.	5.934,17D	159.306,42C
28/03/2012	078184	D SIC OB46	131.911,47D	27.394,95C
28/03/2012	078184	DSIC TRNSF	27.394,95D	0,00
29/03/2012	470085	CRED.AUTOR	1.769.733,51C	1.769.733,51C
29/03/2012	888888	CRED.AUTOR	5.934,17C	1.775.667,68C
29/03/2012	888888	DEB.AUTOR.	5.934,17D	1.769.733,51C
29/03/2012	078184	D SIC OB46	1.768.464,04D	1.269,47C
29/03/2012	078184	DSIC TRNSF	1.269,47D	0,00
30/03/2012	470086	CRED.AUTOR	771.069,88C	771.069,88C
30/03/2012	888888	CRED.AUTOR	5.934,17C	777.004,05C
30/03/2012	450086	DEB.AUTOR.	616.099,80D	160.904,25C
30/03/2012	888888	DEB.AUTOR.	5.934,17D	154.970,08C
30/03/2012	078184	D SIC OB46	130.564,94D	24.405,14C
30/03/2012	078184	D SIC OB55	180,00D	24.225,14C
30/03/2012	078184	DSIC TRNSF	24.225,14D	0,00
30/03/2012	-	Saldo Atualizado		0,00



:: Extrato das Contas Individuais

Origem do Extrato:

GOVCONTA CAIXA

GovConta CAIXA:

919600003

Conta Referência:

0919/006/00700200-4

Nome:

TRIBUNAL DE CONTAS DO CEARA

Período:

de: 01/04/2012 até: 30/04/2012

Data Mov	Nr. Doc.	Histórico	Valor (R\$)	Saldo (R\$)
02/04/2012	470087	CRED.AUTOR	8.910,56C	8.910,56C
02/04/2012	888888	CRED.AUTOR	5.934,17C	14.844,73C
02/04/2012	888888	DEB.AUTOR.	5.934,17D	8.910,56C
02/04/2012	078184	DB S2 OB46	8.910,56D	0,00
03/04/2012	470088	CRED.AUTOR	7.165,82C	7.165,82C
03/04/2012	888888	CRED.AUTOR	5.934,17C	13.099,99C
03/04/2012	888888	DEB.AUTOR.	5.934,17D	7.165,82C
03/04/2012	078184	DB S2 OB46	6.486,82D	679,00C
03/04/2012	078184	D S2 TRNSF	679,00D	0,00
04/04/2012	470089	CRED.AUTOR	3.550,88C	3.550,88C
04/04/2012	888888	CRED.AUTOR	5.934,17C	9.485,05C
04/04/2012	060089	DEB.AUTOR.	114,80D	9.370,25C
04/04/2012	888888	DEB.AUTOR.	5.934,17D	3.436,08C
04/04/2012	078184	D S2 TRNSF	638,03D	2.798,05C
04/04/2012	078184	DB S2 OB46	2.798,05D	0,00
09/04/2012	470090	CRED.AUTOR	748.058,76C	748.058,76C
09/04/2012	888888	CRED.AUTOR	5.934,17C	753.992,93C
09/04/2012	888888	DEB.AUTOR.	5.934,17D	748.058,76C
09/04/2012	078184	DB S2 OB46	745.438,60D	2.620,16C
09/04/2012	078184	D S2 TRNSF	2.620,16D	0,00
10/04/2012	470091	CRED.AUTOR	99.657,85C	99.657,85C
10/04/2012	888888	CRED.AUTOR	5.934,17C	105.592,02C
10/04/2012	888888	DEB.AUTOR.	5.934,17D	99.657,85C
10/04/2012	078184	D S2 TRNSF	84.738,61D	14.919,24C
10/04/2012	078184	DB S2 OB46	2.813,72D	12.105,52C
10/04/2012	078184	DB S2 OB07	12.105,52D	0,00
11/04/2012	470092	CRED.AUTOR	2.813,72C	2.813,72C
11/04/2012	888888	CRED.AUTOR	5.934,17C	8.747,89C
11/04/2012	888888	DEB.AUTOR.	5.934,17D	2.813,72C
11/04/2012	078184	DB S2 OB46	2.813,72D	0,00
12/04/2012	470093	CRED.AUTOR	595,00C	595,00C
12/04/2012	888888	CRED.AUTOR	5.934,17C	6.529,17C
12/04/2012	888888	DEB.AUTOR.	5.934,17D	595,00C
12/04/2012	078184	D S2 TRNSF	11,90D	583,10C
12/04/2012	078184	DB S2 OB46	583,10D	0,00
13/04/2012	470094	CRED.AUTOR	259.210,28C	259.210,28C
13/04/2012	888888	CRED.AUTOR	5.934,17C	265.144,45C
13/04/2012	888888	DEB.AUTOR.	5.934,17D	259.210,28C
13/04/2012	078184	D S2 TRNSF	41.718,85D	217.491,43C
13/04/2012	078184	DB S2 OB46	211.521,95D	5.969,48C
13/04/2012	078184	DB S2 OB05	3.421,02D	2.548,46C
13/04/2012	078184	DB S2 OB07	2.548,46D	0,00
16/04/2012	888888	CRED.AUTOR	5.934,17C	5.934,17C
16/04/2012	888888	DEB.AUTOR.	5.934,17D	0,00
17/04/2012	470096	CRED.AUTOR	83.203,52C	83.203,52C

17/04/2012	888888	CRED.AUTOR	5.934,17C	89.137,69C
17/04/2012	888888	DEB.AUTOR.	5.934,17D	83.203,52C
17/04/2012	078184	D S2 TRNSF	81.085,25D	2.118,27C
17/04/2012	078184	DB S2 OB46	2.118,27D	0,00
18/04/2012	470097	CRED.AUTOR	56.688,07C	56.688,07C
18/04/2012	888888	CRED.AUTOR	5.934,17C	62.622,24C
18/04/2012	888888	DEB.AUTOR.	5.934,17D	56.688,07C
18/04/2012	078184	D S2 TRNSF	25.931,05D	30.757,02C
18/04/2012	078184	DB S2 OB46	30.419,52D	337,50C
18/04/2012	078184	DB S2 OB07	337,50D	0,00
19/04/2012	470098	CRED.AUTOR	18.867,31C	18.867,31C
19/04/2012	888888	CRED.AUTOR	5.934,17C	24.801,48C
19/04/2012	888888	DEB.AUTOR.	5.934,17D	18.867,31C
19/04/2012	078184	D S2 TRNSF	91,56D	18.775,75C
19/04/2012	078184	DB S2 OB46	18.775,75D	0,00
20/04/2012	470099	CRED.AUTOR	173.255,83C	173.255,83C
20/04/2012	888888	CRED.AUTOR	5.934,17C	179.190,00C
20/04/2012	080099	DEB.AUTOR.	597,38D	178.592,62C
20/04/2012	888888	DEB.AUTOR.	5.934,17D	172.658,45C
20/04/2012	078184	D S2 TRNSF	30.888,07D	141.770,38C
20/04/2012	078184	DB S2 OB46	140.449,46D	1.320,92C
20/04/2012	078184	DB S2 OB07	1.320,92D	0,00
23/04/2012	470100	CRED.AUTOR	387.920,14C	387.920,14C
23/04/2012	888888	CRED.AUTOR	5.934,17C	393.854,31C
23/04/2012	888888	DEB.AUTOR.	5.934,17D	387.920,14C
23/04/2012	078184	DB S2 OB46	387.920,14D	0,00
24/04/2012	470101	CRED.AUTOR	3.656,46C	3.656,46C
24/04/2012	888888	CRED.AUTOR	5.934,17C	9.590,63C
24/04/2012	888888	DEB.AUTOR.	5.934,17D	3.656,46C
24/04/2012	078184	DB S2 OB46	3.656,46D	0,00
25/04/2012	470102	CRED.AUTOR	45.100,01C	45.100,01C
25/04/2012	888888	CRED.AUTOR	5.934,17C	51.034,18C
25/04/2012	888888	DEB.AUTOR.	5.934,17D	45.100,01C
25/04/2012	078184	D S2 TRNSF	1.697,36D	43.402,65C
25/04/2012	078184	DB S2 OB46	42.801,89D	600,76C
25/04/2012	078184	DB S2 OB07	600,76D	0,00
26/04/2012	888888	CRED.AUTOR	5.934,17C	5.934,17C
26/04/2012	888888	DEB.AUTOR.	5.934,17D	0,00
27/04/2012	470104	CRED.AUTOR	1.794.515,94C	1.794.515,94C
27/04/2012	888888	CRED.AUTOR	5.934,17C	1.800.450,11C
27/04/2012	888888	DEB.AUTOR.	5.934,17D	1.794.515,94C
27/04/2012	078184	DB S2 OB46	1.793.645,68D	870,26C
27/04/2012	078184	D S2 TRNSF	870,26D	0,00
30/04/2012	470105	CRED.AUTOR	25.611,14C	25.611,14C
30/04/2012	888888	CRED.AUTOR	5.934,17C	31.545,31C
30/04/2012	888888	DEB.AUTOR.	5.934,17D	25.611,14C
30/04/2012	078184	DB S2 OB46	25.611,14D	0,00
30/04/2012	-	Saldo Atualizado		0,00



:: Extrato das Contas Individuais

Origem do Extrato:

GOVCONTA CAIXA

GovConta CAIXA:

919600003

Conta Referência:

0919/006/00700200-4

Nome:

TRIBUNAL DE CONTAS DO CEARA

Período:

de: 01/05/2012 até: 31/05/2012

Data Mov	Nr. Doc.	Histórico	Valor (R\$)	Saldo (R\$)
02/05/2012	470106	CRED.AUTOR	766.517,58C	766.517,58C
02/05/2012	888888	CRED.AUTOR	5.934,17C	772.451,75C
02/05/2012	080106	DEB.AUTOR.	1.358,75D	771.093,00C
02/05/2012	210106	DEB.AUTOR.	180,00D	770.913,00C
02/05/2012	490106	DEB.AUTOR.	183.083,12D	587.829,88C
02/05/2012	888888	DEB.AUTOR.	5.934,17D	581.895,71C
02/05/2012	078184	DB S2 OB45	3.530,09D	578.365,62C
02/05/2012	078184	DB S2 OB46	119.540,82D	458.824,80C
02/05/2012	078184	DB S2 OB05	437.788,12D	21.036,68C
02/05/2012	078184	D S2 TRNSF	21.036,68D	0,00
03/05/2012	888888	CRED.AUTOR	5.934,17C	5.934,17C
03/05/2012	888888	DEB.AUTOR.	5.934,17D	0,00
04/05/2012	888888	CRED.AUTOR	5.934,17C	5.934,17C
04/05/2012	888888	DEB.AUTOR.	5.934,17D	0,00
07/05/2012	470109	CRED.AUTOR	2.051,75C	2.051,75C
07/05/2012	888888	CRED.AUTOR	5.934,17C	7.985,92C
07/05/2012	888888	DEB.AUTOR.	5.934,17D	2.051,75C
07/05/2012	078184	DB S2 OB46	1.487,52D	564,23C
07/05/2012	078184	DB S2 OB06	564,23D	0,00
08/05/2012	470110	CRED.AUTOR	22.006,41C	22.006,41C
08/05/2012	888888	CRED.AUTOR	5.934,17C	27.940,58C
08/05/2012	888888	DEB.AUTOR.	5.934,17D	22.006,41C
08/05/2012	078184	DB S2 OB46	10.726,26D	11.280,15C
08/05/2012	078184	D S2 TRNSF	11.280,15D	0,00
09/05/2012	470111	CRED.AUTOR	360,00C	360,00C
09/05/2012	888888	CRED.AUTOR	5.934,17C	6.294,17C
09/05/2012	888888	DEB.AUTOR.	5.934,17D	360,00C
09/05/2012	078184	DB S2 OB46	360,00D	0,00
10/05/2012	888888	CRED.AUTOR	5.934,17C	5.934,17C
10/05/2012	888888	DEB.AUTOR.	5.934,17D	0,00
11/05/2012	470113	CRED.AUTOR	405.219,05C	405.219,05C
11/05/2012	888888	CRED.AUTOR	5.934,17C	411.153,22C
11/05/2012	888888	DEB.AUTOR.	5.934,17D	405.219,05C
11/05/2012	078184	DB S2 OB46	260.141,99D	145.077,06C
11/05/2012	078184	DB S2 OB07	2.884,13D	142.192,93C
11/05/2012	078184	D S2 TRNSF	142.192,93D	0,00
14/05/2012	888888	CRED.AUTOR	5.934,17C	5.934,17C
14/05/2012	888888	DEB.AUTOR.	5.934,17D	0,00
15/05/2012	470115	CRED.AUTOR	31.420,11C	31.420,11C
15/05/2012	888888	CRED.AUTOR	5.934,17C	37.354,28C
15/05/2012	888888	DEB.AUTOR.	5.934,17D	31.420,11C
15/05/2012	078184	DB S2 OB46	28.228,09D	3.192,02C
15/05/2012	078184	DB S2 OB07	116,43D	3.075,59C
15/05/2012	078184	D S2 TRNSF	3.075,59D	0,00

16/05/2012	888888	CRED.AUTOR	5.934,17C	5.934,17C
16/05/2012	888888	DEB.AUTOR.	5.934,17D	0,00
17/05/2012	470117	CRED.AUTOR	1.440,00C	1.440,00C
17/05/2012	888888	CRED.AUTOR	5.934,17C	7.374,17C
17/05/2012	888888	DEB.AUTOR.	5.934,17D	1.440,00C
17/05/2012	078184	DB S2 OB46	1.322,40D	117,60C
17/05/2012	078184	DB S2 OB07	57,60D	60,00C
17/05/2012	078184	D S2 TRNSF	60,00D	0,00
18/05/2012	470118	CRED.AUTOR	15.199,53C	15.199,53C
18/05/2012	888888	CRED.AUTOR	5.934,17C	21.133,70C
18/05/2012	888888	DEB.AUTOR.	5.934,17D	15.199,53C
18/05/2012	078184	DB S2 OB46	15.199,53D	0,00
21/05/2012	470119	CRED.AUTOR	23.057,58C	23.057,58C
21/05/2012	888888	CRED.AUTOR	5.934,17C	28.991,75C
21/05/2012	888888	DEB.AUTOR.	5.934,17D	23.057,58C
21/05/2012	078184	DB S2 OB46	6.409,80D	16.647,78C
21/05/2012	078184	D S2 TRNSF	16.647,78D	0,00
22/05/2012	470120	CRED.AUTOR	74.140,14C	74.140,14C
22/05/2012	490120	CRED.AUTOR	592,36C	74.732,50C
22/05/2012	490120	CRED.AUTOR	483,24C	75.215,74C
22/05/2012	888888	CRED.AUTOR	5.934,17C	81.149,91C
22/05/2012	080120	DEB.AUTOR.	1.194,76D	79.955,15C
22/05/2012	888888	DEB.AUTOR.	7.009,77D	72.945,38C
22/05/2012	078184	DB S2 OB46	61.625,99D	11.319,39C
22/05/2012	078184	D S2 TRNSF	11.319,39D	0,00
23/05/2012	470121	CRED.AUTOR	443.639,69C	443.639,69C
23/05/2012	888888	CRED.AUTOR	7.009,77C	450.649,46C
23/05/2012	888888	DEB.AUTOR.	7.009,77D	443.639,69C
23/05/2012	078184	DB S2 OB45	366.166,24D	77.473,45C
23/05/2012	078184	DB S2 OB46	64.196,21D	13.277,24C
23/05/2012	078184	DB S2 OB07	1.135,40D	12.141,84C
23/05/2012	078184	D S2 TRNSF	12.141,84D	0,00
24/05/2012	470122	CRED.AUTOR	431.588,05C	431.588,05C
24/05/2012	888888	CRED.AUTOR	7.009,77C	438.597,82C
24/05/2012	490122	DEB.AUTOR.	1.075,60D	437.522,22C
24/05/2012	888888	DEB.AUTOR.	5.934,17D	431.588,05C
24/05/2012	078184	DB S2 OB46	381.552,41D	50.035,64C
24/05/2012	078184	DB S2 OB07	6.148,08D	43.887,56C
24/05/2012	078184	D S2 TRNSF	43.887,56D	0,00
25/05/2012	470123	CRED.AUTOR	12.063,35C	12.063,35C
25/05/2012	888888	CRED.AUTOR	5.934,17C	17.997,52C
25/05/2012	888888	DEB.AUTOR.	5.934,17D	12.063,35C
25/05/2012	078184	DB S2 OB46	10.361,68D	1.701,67C
25/05/2012	078184	DB S2 OB07	94,01D	1.607,66C
25/05/2012	078184	D S2 TRNSF	1.607,66D	0,00
28/05/2012	470124	CRED.AUTOR	7.683,89C	7.683,89C
28/05/2012	888888	CRED.AUTOR	5.934,17C	13.618,06C
28/05/2012	888888	DEB.AUTOR.	5.934,17D	7.683,89C
28/05/2012	078184	DB S2 OB46	4.302,94D	3.380,95C
28/05/2012	078184	DB S2 OB05	2.109,10D	1.271,85C
28/05/2012	078184	D S2 TRNSF	1.271,85D	0,00
29/05/2012	888888	CRED.AUTOR	5.934,17C	5.934,17C
29/05/2012	888888	DEB.AUTOR.	5.934,17D	0,00
30/05/2012	470126	CRED.AUTOR	1.775.470,04C	1.775.470,04C
30/05/2012	888888	CRED.AUTOR	5.934,17C	1.781.404,21C

30/05/2012	888888	DEB.AUTOR.	5.934,17D	1.775.470,04C
30/05/2012	078184	DB S2 OB46	1.775.470,04D	0,00
31/05/2012	470127	CRED.AUTOR	10.742,30C	10.742,30C
31/05/2012	888888	CRED.AUTOR	5.934,17C	16.676,47C
31/05/2012	888888	DEB.AUTOR.	5.934,17D	10.742,30C
31/05/2012	078184	DB S2 OB46	10.336,07D	406,23C
	078184	D S2 TRNSF	406,23D	0,00
31/05/2012	-	Saldo Atualizado		0,00



:: Extrato das Contas Individuais

Origem do Extrato:

GOVCONTA CAIXA

GovConta CAIXA:

919600003

Conta Referência:

0919/006/00700200-4

Nome:

TRIBUNAL DE CONTAS DO CEARA

Período:

de: 01/06/2012 até: 30/06/2012

Data Mov	Nr. Doc.	Histórico	Valor (R\$)	Saldo (R\$)
01/06/2012	470128	CRED.AUTOR	8.175,70C	8.175,70C
01/06/2012	888888	CRED.AUTOR	5.934,17C	14.109,87C
01/06/2012	888888	DEB.AUTOR.	5.934,17D	8.175,70C
01/06/2012	078184	DB S2 OB46	8.175,70D	0,00
04/06/2012	470129	CRED.AUTOR	790.044,09C	790.044,09C
04/06/2012	888888	CRED.AUTOR	5.934,17C	795.978,26C
04/06/2012	010129	DEB.AUTOR.	183.088,11D	612.890,15C
04/06/2012	080129	DEB.AUTOR.	1.986,23D	610.903,92C
04/06/2012	210129	DEB.AUTOR.	180,00D	610.723,92C
04/06/2012	888888	DEB.AUTOR.	5.934,17D	604.789,75C
04/06/2012	078184	DB S2 OB46	146.151,96D	458.637,79C
04/06/2012	078184	DB S2 OB05	434.684,72D	23.953,07C
04/06/2012	078184	DB S2 OB06	775,00D	23.178,07C
04/06/2012	078184	D S2 TRNSF	23.140,72D	37,35C
04/06/2012	078184	DB S2 OB07	37,35D	0,00
05/06/2012	470130	CRED.AUTOR	1.107,54C	1.107,54C
05/06/2012	888888	CRED.AUTOR	5.934,17C	7.041,71C
05/06/2012	888888	DEB.AUTOR.	5.934,17D	1.107,54C
05/06/2012	078184	DB S2 OB46	1.107,54D	0,00
06/06/2012	470131	CRED.AUTOR	26.472,21C	26.472,21C
06/06/2012	888888	CRED.AUTOR	5.934,17C	32.406,38C
06/06/2012	888888	DEB.AUTOR.	5.934,17D	26.472,21C
06/06/2012	078184	DB S2 OB46	26.472,21D	0,00
08/06/2012	888888	CRED.AUTOR	5.934,17C	5.934,17C
08/06/2012	888888	DEB.AUTOR.	5.934,17D	0,00
11/06/2012	888888	CRED.AUTOR	5.934,17C	5.934,17C
11/06/2012	888888	DEB.AUTOR.	5.934,17D	0,00
12/06/2012	470134	CRED.AUTOR	348.956,85C	348.956,85C
12/06/2012	490134	CRED.AUTOR	803,92C	349.760,77C
12/06/2012	490134	CRED.AUTOR	803,92C	350.564,69C
12/06/2012	490134	CRED.AUTOR	401,96C	350.966,65C
12/06/2012	490134	CRED.AUTOR	982,68C	351.949,33C
12/06/2012	490134	CRED.AUTOR	432,99C	352.382,32C
12/06/2012	888888	CRED.AUTOR	5.934,17C	358.316,49C
12/06/2012	010134	DEB.AUTOR.	225,50D	358.090,99C

12/06/2012	888888	DEB.AUTOR.	9.359,64D	348.731,35C
12/06/2012	078184	DB S2 OB46	289.839,39D	58.891,96C
12/06/2012	078184	DB S2 OB05	501,73D	58.390,23C
12/06/2012	078184	DB S2 OB07	3.376,08D	55.014,15C
12/06/2012	078184	D S2 TRNSF	55.014,15D	0,00
13/06/2012	470135	CRED.AUTOR	45.222,84C	45.222,84C
13/06/2012	888888	CRED.AUTOR	9.359,64C	54.582,48C
13/06/2012	010135	DEB.AUTOR.	827,43D	53.755,05C
13/06/2012	490135	DEB.AUTOR.	3.425,47D	50.329,58C
13/06/2012	888888	DEB.AUTOR.	5.934,17D	44.395,41C
13/06/2012	078184	DB S2 OB46	28.203,96D	16.191,45C
13/06/2012	078184	DB S2 OB05	2.219,66D	13.971,79C
13/06/2012	078184	DB S2 OB06	7,38D	13.964,41C
13/06/2012	078184	D S2 TRNSF	13.964,41D	0,00
14/06/2012	470136	CRED.AUTOR	31.024,20C	31.024,20C
14/06/2012	888888	CRED.AUTOR	5.934,17C	36.958,37C
14/06/2012	888888	DEB.AUTOR.	5.934,17D	31.024,20C
14/06/2012	078184	DB S2 OB46	20.344,77D	10.679,43C
14/06/2012	078184	D S2 TRNSF	10.679,43D	0,00
15/06/2012	470137	CRED.AUTOR	106.273,28C	106.273,28C
15/06/2012	888888	CRED.AUTOR	5.934,17C	112.207,45C
15/06/2012	151433	DEP D LOT	252,10C	112.459,55C
15/06/2012	151433	DEP D LOT	290,70C	112.750,25C
15/06/2012	888888	DEB.AUTOR.	6.476,97D	106.273,28C
15/06/2012	078184	D S2 TRNSF	106.273,28D	0,00
18/06/2012	470138	CRED.AUTOR	89.142,39C	89.142,39C
18/06/2012	888888	CRED.AUTOR	6.476,97C	95.619,36C
18/06/2012	888888	DEB.AUTOR.	6.476,97D	89.142,39C
18/06/2012	078184	DB S2 OB46	75.947,40D	13.194,99C
18/06/2012	078184	DB S2 OB05	1.374,11D	11.820,88C
18/06/2012	078184	DB S2 OB07	688,09D	11.132,79C
18/06/2012	078184	D S2 TRNSF	11.132,79D	0,00
19/06/2012	470139	CRED.AUTOR	127.690,28C	127.690,28C
19/06/2012	888888	CRED.AUTOR	6.476,97C	134.167,25C
19/06/2012	888888	DEB.AUTOR.	6.476,97D	127.690,28C
19/06/2012	078184	DB S2 OB46	105.534,54D	22.155,74C
19/06/2012	078184	DB S2 OB05	528,79D	21.626,95C
19/06/2012	078184	DB S2 OB07	1.132,75D	20.494,20C
19/06/2012	078184	D S2 TRNSF	20.494,20D	0,00
20/06/2012	470140	CRED.AUTOR	7.892,24C	7.892,24C
20/06/2012	888888	CRED.AUTOR	6.476,97C	14.369,21C
20/06/2012	888888	DEB.AUTOR.	6.476,97D	7.892,24C
20/06/2012	078184	DB S2 OB46	7.892,24D	0,00
21/06/2012	000860	CRED.AUTOR	552,00C	552,00C
21/06/2012	470141	CRED.AUTOR	1.196.101,69C	1.196.653,69C
21/06/2012	888888	CRED.AUTOR	6.476,97C	1.203.130,66C
21/06/2012	888888	DEB.AUTOR.	6.476,97D	1.196.653,69C
21/06/2012	078184	DB S2 OB46	1.196.040,44D	613,25C
21/06/2012	078184	D S2 TRNSF	61,25D	552,00C
22/06/2012	470142	CRED.AUTOR	483.385,55C	483.937,55C
22/06/2012	490142	CRED.AUTOR	200,00C	484.137,55C
22/06/2012	490142	CRED.AUTOR	600,00C	484.737,55C
22/06/2012	888888	CRED.AUTOR	6.476,97C	491.214,52C
22/06/2012	888888	DEB.AUTOR.	7.828,97D	483.385,55C
22/06/2012	078184	DB S2 OB45	3.755,20D	479.630,35C

22/06/2012	078184	DB S2 OB46	422.074,70D	57.555,65C
22/06/2012	078184	DB S2 OB07	7.194,46D	50.361,19C
22/06/2012	078184	D S2 TRNSF	50.361,19D	0,00
25/06/2012	470143	CRED.AUTOR	370.856,22C	370.856,22C
25/06/2012	888888	CRED.AUTOR	7.828,97C	378.685,19C
25/06/2012	490143	DEB.AUTOR.	800,00D	377.885,19C
25/06/2012	888888	DEB.AUTOR.	6.476,97D	371.408,22C
25/06/2012	078184	DB S2 OB45	366.176,22D	5.232,00C
25/06/2012	078184	DB S2 OB46	4.680,00D	552,00C
25/06/2012	078184	D S2 TRNSF	552,00D	0,00
26/06/2012	470144	CRED.AUTOR	62.998,11C	62.998,11C
26/06/2012	888888	CRED.AUTOR	6.476,97C	69.475,08C
26/06/2012	888888	DEB.AUTOR.	6.476,97D	62.998,11C
26/06/2012	078184	DB S2 OB46	62.053,14D	944,97C
26/06/2012	078184	DB S2 OB07	944,97D	0,00
	470145	CRED.AUTOR	3.686,52C	3.686,52C
27/06/2012	888888	CRED.AUTOR	6.476,97C	10.163,49C
27/06/2012	888888	DEB.AUTOR.	6.476,97D	3.686,52C
27/06/2012	078184	DB S2 OB46	3.626,82D	59,70C
27/06/2012	078184	D S2 TRNSF	59,70D	0,00
28/06/2012	470146	CRED.AUTOR	2.265.431,76C	2.265.431,76C
28/06/2012	888888	CRED.AUTOR	6.476,97C	2.271.908,73C
28/06/2012	888888	DEB.AUTOR.	6.476,97D	2.265.431,76C
28/06/2012	078184	DB S2 OB46	2.255.478,82D	9.952,94C
28/06/2012	078184	DB S2 OB05	3.909,37D	6.043,57C
28/06/2012	078184	DB S2 OB07	291,07D	5.752,50C
28/06/2012	078184	D S2 TRNSF	5.752,50D	0,00
29/06/2012	888888	CRED.AUTOR	6.476,97C	6.476,97C
29/06/2012	888888	DEB.AUTOR.	6.476,97D	0,00
28/06/2012	078184	D S2 TRNSF	5.752,50D	0,00
29/06/2012	888888	CRED.AUTOR	6.476,97C	6.476,97C
29/06/2012	888888	DEB.AUTOR.	6.476,97D	0,00
29/06/2012	-	Saldo Atualizado		0,00



:: Extrato das Contas Individuais

Origem do Extrato:

GOVCONTA CAIXA

GovConta CAIXA:

919600003

Conta Referência:

0919/006/00700200-4

Nome:

TRIBUNAL DE CONTAS DO CEARA

Período:

de: 01/07/2012 até: 31/07/2012

Data Mov	Nr. Doc.	Histórico	Valor (R\$)	Saldo (R\$)
02/07/2012	470148	CRED.AUTOR	93.602,65C	93.602,65C
02/07/2012	888888	CRED.AUTOR	6.476,97C	100.079,62C
02/07/2012	888888	DEB.AUTOR.	6.476,97D	93.602,65C
02/07/2012	078184	DB S2 OB46	81.444,99D	12.157,66C
02/07/2012	078184	DB S2 OB07	1.009,52D	11.148,14C
02/07/2012	078184	D S2 TRNSF	10.704,89D	443,25C
02/07/2012	078184	TED COD 31	443,25D	0,00
03/07/2012	470149	CRED.AUTOR	7.358,75C	7.358,75C
03/07/2012	888888	CRED.AUTOR	6.476,97C	13.835,72C

03/07/2012	888888	DEB.AUTOR.	6.476,97D	7.358,75C
03/07/2012	078184	DB S2 OB46	7.358,75D	0,00
04/07/2012	470150	CRED.AUTOR	760.200,52C	760.200,52C
04/07/2012	888888	CRED.AUTOR	6.476,97C	766.677,49C
04/07/2012	010150	DEB.AUTOR.	182.209,82D	584.467,67C
04/07/2012	080150	DEB.AUTOR.	1.086,09D	583.381,58C
04/07/2012	210150	DEB.AUTOR.	180,00D	583.201,58C
04/07/2012	888888	DEB.AUTOR.	6.476,97D	576.724,61C
04/07/2012	078184	DB S2 OB46	113.552,74D	463.171,87C
04/07/2012	078184	DB S2 OB05	440.663,59D	22.508,28C
04/07/2012	078184	D S2 TRNSF	22.508,28D	0,00
05/07/2012	888888	CRED.AUTOR	6.476,97C	6.476,97C
05/07/2012	888888	DEB.AUTOR.	6.476,97D	0,00
06/07/2012	470152	CRED.AUTOR	23.220,35C	23.220,35C
06/07/2012	888888	CRED.AUTOR	6.476,97C	29.697,32C
06/07/2012	888888	DEB.AUTOR.	6.476,97D	23.220,35C
06/07/2012	078184	DB S2 OB46	23.220,35D	0,00
09/07/2012	470153	CRED.AUTOR	308.204,66C	308.204,66C
09/07/2012	888888	CRED.AUTOR	6.476,97C	314.681,63C
09/07/2012	888888	DEB.AUTOR.	6.476,97D	308.204,66C
09/07/2012	078184	DB S2 OB46	308.204,66D	0,00
10/07/2012	470154	CRED.AUTOR	92.629,00C	92.629,00C
10/07/2012	888888	CRED.AUTOR	6.476,97C	99.105,97C
10/07/2012	888888	DEB.AUTOR.	6.476,97D	92.629,00C
10/07/2012	078184	DB S2 OB46	22.686,08D	69.942,92C
10/07/2012	078184	DB S2 OB05	1.409,00D	68.533,92C
10/07/2012	078184	DB S2 OB07	3.635,98D	64.897,94C
10/07/2012	078184	D S2 TRNSF	64.897,94D	0,00
11/07/2012	888888	CRED.AUTOR	6.476,97C	6.476,97C
11/07/2012	888888	DEB.AUTOR.	6.476,97D	0,00
12/07/2012	888888	CRED.AUTOR	6.476,97C	6.476,97C
12/07/2012	888888	DEB.AUTOR.	6.476,97D	0,00
13/07/2012	888888	CRED.AUTOR	6.476,97C	6.476,97C
13/07/2012	888888	DEB.AUTOR.	6.476,97D	0,00
16/07/2012	470158	CRED.AUTOR	1.800,00C	1.800,00C
16/07/2012	888888	CRED.AUTOR	6.476,97C	8.276,97C
16/07/2012	888888	DEB.AUTOR.	6.476,97D	1.800,00C
16/07/2012	078184	DB S2 OB46	1.800,00D	0,00
17/07/2012	470159	CRED.AUTOR	118.849,03C	118.849,03C
17/07/2012	888888	CRED.AUTOR	6.476,97C	125.326,00C
17/07/2012	888888	DEB.AUTOR.	6.476,97D	118.849,03C
17/07/2012	078184	DB S2 OB46	13.095,05D	105.753,98C
17/07/2012	078184	D S2 TRNSF	97.055,82D	8.698,16C
17/07/2012	078184	TED COD 31	8.698,16D	0,00
18/07/2012	470160	CRED.AUTOR	51.240,57C	51.240,57C
18/07/2012	888888	CRED.AUTOR	6.476,97C	57.717,54C
18/07/2012	888888	DEB.AUTOR.	6.476,97D	51.240,57C
18/07/2012	078184	DB S2 OB46	26.909,46D	24.331,11C
18/07/2012	078184	D S2 TRNSF	22.961,11D	1.370,00C
18/07/2012	078184	TED COD 31	1.370,00D	0,00
19/07/2012	470161	CRED.AUTOR	12.508,17C	12.508,17C
19/07/2012	888888	CRED.AUTOR	6.476,97C	18.985,14C
19/07/2012	888888	DEB.AUTOR.	6.476,97D	12.508,17C
19/07/2012	078184	DB S2 OB46	11.566,57D	941,60C
19/07/2012	078184	DB S2 OB07	10,80D	930,80C

19/07/2012	078184	D S2 TRNSF	930,80D	0,00
20/07/2012	888888	CRED.AUTOR	6.476,97C	6.476,97C
20/07/2012	888888	DEB.AUTOR.	6.476,97D	0,00
23/07/2012	470163	CRED.AUTOR	513.816,69C	513.816,69C
23/07/2012	888888	CRED.AUTOR	6.476,97C	520.293,66C
23/07/2012	888888	DEB.AUTOR.	6.476,97D	513.816,69C
23/07/2012	078184	DB S2 OB45	364.419,64D	149.397,05C
23/07/2012	078184	DB S2 OB46	120.454,87D	28.942,18C
23/07/2012	078184	DB S2 OB07	1.389,79D	27.552,39C
23/07/2012	078184	DB S2 OB55	1.000,00D	26.552,39C
23/07/2012	078184	D S2 TRNSF	26.552,39D	0,00
24/07/2012	470164	CRED.AUTOR	44.996,00C	44.996,00C
24/07/2012	888888	CRED.AUTOR	6.476,97C	51.472,97C
24/07/2012	888888	DEB.AUTOR.	6.476,97D	44.996,00C
24/07/2012	078184	DB S2 OB46	44.323,34D	672,66C
24/07/2012	078184	D S2 TRNSF	672,66D	0,00
25/07/2012	470165	CRED.AUTOR	13.479,18C	13.479,18C
25/07/2012	888888	CRED.AUTOR	6.476,97C	19.956,15C
25/07/2012	888888	DEB.AUTOR.	6.476,97D	13.479,18C
25/07/2012	078184	DB S2 OB46	13.283,26D	195,92C
25/07/2012	078184	D S2 TRNSF	195,92D	0,00
26/07/2012	888888	CRED.AUTOR	6.476,97C	6.476,97C
26/07/2012	888888	DEB.AUTOR.	6.476,97D	0,00
27/07/2012	470167	CRED.AUTOR	1.080,00C	1.080,00C
27/07/2012	888888	CRED.AUTOR	6.476,97C	7.556,97C
27/07/2012	078184	DB S2 OB46	1.080,00D	6.476,97C
30/07/2012	470168	CRED.AUTOR	1.764.288,00C	1.770.764,97C
30/07/2012	888888	DEB.AUTOR.	6.476,97D	1.764.288,00C
30/07/2012	078184	DB S2 OB46	1.764.288,00D	0,00
31/07/2012	470169	CRED.AUTOR	1.631,80C	1.631,80C
31/07/2012	888888	CRED.AUTOR	6.476,97C	8.108,77C
31/07/2012	888888	DEB.AUTOR.	6.476,97D	1.631,80C
31/07/2012	078184	DB S2 OB46	1.631,80D	0,00
31/07/2012	-	Saldo Atualizado		0,00



:: Extrato das Contas Individuais

Origem do Extrato:

GOVCONTA CAIXA

GovConta CAIXA:

919600003

Conta Referência:

0919/006/00700200-4

Nome:

TRIBUNAL DE CONTAS DO CEARA

Período:

de: 01/08/2012 até: 31/08/2012

Data Mov	Nr. Doc.	Histórico	Valor (R\$)	Saldo (R\$)
01/08/2012	888888	CRED.AUTOR	6.476,97C	6.476,97C
01/08/2012	888888	DEB.AUTOR.	6.476,97D	0,00
02/08/2012	470171	CRED.AUTOR	985,66C	985,66C
02/08/2012	888888	CRED.AUTOR	6.476,97C	7.462,63C
02/08/2012	888888	DEB.AUTOR.	6.476,97D	985,66C
02/08/2012	078184	DB S2 OB46	985,66D	0,00
03/08/2012	470172	CRED.AUTOR	9.691,68C	9.691,68C

03/08/2012	888888	CRED.AUTOR	6.476,97C	16.168,65C
03/08/2012	888888	DEB.AUTOR.	6.476,97D	9.691,68C
03/08/2012	078184	DB S2 OB46	8.726,72D	964,96C
03/08/2012	078184	D S2 TRNSF	964,96D	0,00
06/08/2012	470173	CRED.AUTOR	719.514,94C	719.514,94C
06/08/2012	888888	CRED.AUTOR	6.476,97C	725.991,91C
06/08/2012	010173	DEB.AUTOR.	182.762,80D	543.229,11C
06/08/2012	080173	DEB.AUTOR.	2.310,20D	540.918,91C
06/08/2012	210173	DEB.AUTOR.	180,00D	540.738,91C
06/08/2012	888888	DEB.AUTOR.	6.476,97D	534.261,94C
06/08/2012	078184	DB S2 OB46	78.692,45D	455.569,49C
06/08/2012	078184	DB S2 OB05	429.773,34D	25.796,15C
06/08/2012	078184	D S2 TRNSF	25.796,15D	0,00
07/08/2012	000000	DEP.DINH.	171,00C	171,00C
07/08/2012	470174	CRED.AUTOR	7.235,28C	7.406,28C
07/08/2012	888888	CRED.AUTOR	6.476,97C	13.883,25C
07/08/2012	071225	DEP D LOT	915,80C	14.799,05C
07/08/2012	888888	DEB.AUTOR.	7.392,77D	7.406,28C
07/08/2012	078184	DB S2 OB46	7.235,28D	171,00C
08/08/2012	470175	CRED.AUTOR	247.633,98C	247.804,98C
08/08/2012	888888	CRED.AUTOR	7.392,77C	255.197,75C
08/08/2012	010175	DEB.AUTOR.	907,56D	254.290,19C
08/08/2012	888888	DEB.AUTOR.	7.563,77D	246.726,42C
08/08/2012	078184	DB S2 OB46	208.473,49D	38.252,93C
08/08/2012	078184	DB S2 OB05	3.935,86D	34.317,07C
08/08/2012	078184	DB S2 OB07	1.926,54D	32.390,53C
08/08/2012	078184	D S2 TRNSF	32.390,53D	0,00
09/08/2012	470176	CRED.AUTOR	268.593,23C	268.593,23C
09/08/2012	888888	CRED.AUTOR	7.563,77C	276.157,00C
09/08/2012	888888	DEB.AUTOR.	7.563,77D	268.593,23C
09/08/2012	078184	DB S2 OB46	214.455,77D	54.137,46C
09/08/2012	078184	DB S2 OB07	2.577,78D	51.559,68C
09/08/2012	078184	D S2 TRNSF	51.559,68D	0,00
10/08/2012	470177	CRED.AUTOR	7.200,00C	7.200,00C
10/08/2012	888888	CRED.AUTOR	7.563,77C	14.763,77C
10/08/2012	888888	DEB.AUTOR.	7.563,77D	7.200,00C
10/08/2012	078184	DB S2 OB46	7.200,00D	0,00
13/08/2012	888888	CRED.AUTOR	7.563,77C	7.563,77C
13/08/2012	888888	DEB.AUTOR.	7.563,77D	0,00
14/08/2012	470179	CRED.AUTOR	98.532,06C	98.532,06C
14/08/2012	888888	CRED.AUTOR	7.563,77C	106.095,83C
14/08/2012	888888	DEB.AUTOR.	7.563,77D	98.532,06C
14/08/2012	078184	DB S2 OB46	7.833,40D	90.698,66C
14/08/2012	078184	D S2 TRNSF	89.328,66D	1.370,00C
14/08/2012	078184	TED COD 31	1.370,00D	0,00
16/08/2012	888888	CRED.AUTOR	7.563,77C	7.563,77C
16/08/2012	888888	DEB.AUTOR.	7.563,77D	0,00
17/08/2012	470182	CRED.AUTOR	17.489,05C	17.489,05C
17/08/2012	888888	CRED.AUTOR	7.563,77C	25.052,82C
17/08/2012	888888	DEB.AUTOR.	7.563,77D	17.489,05C
17/08/2012	078184	DB S2 OB46	2.200,00D	15.289,05C
17/08/2012	078184	D S2 TRNSF	15.289,05D	0,00
20/08/2012	470183	CRED.AUTOR	38.002,98C	38.002,98C
20/08/2012	888888	CRED.AUTOR	7.563,77C	45.566,75C

20/08/2012	888888	DEB.AUTOR.	7.563,77D	38.002,98C
20/08/2012	078184	DB S2 OB46	28.629,59D	9.373,39C
20/08/2012	078184	DB S2 OB07	144,00D	9.229,39C
20/08/2012	078184	D S2 TRNSF	9.229,39D	0,00
21/08/2012	888888	CRED.AUTOR	7.563,77C	7.563,77C
21/08/2012	888888	DEB.AUTOR.	7.563,77D	0,00
22/08/2012	470185	CRED.AUTOR	404.796,43C	404.796,43C
22/08/2012	888888	CRED.AUTOR	7.563,77C	412.360,20C
22/08/2012	888888	DEB.AUTOR.	7.563,77D	404.796,43C
22/08/2012	078184	DB S2 OB45	365.525,60D	39.270,83C
22/08/2012	078184	DB S2 OB46	33.097,87D	6.172,96C
22/08/2012	078184	DB S2 OB07	65,55D	6.107,41C
22/08/2012	078184	D S2 TRNSF	6.107,41D	0,00
23/08/2012	888888	CRED.AUTOR	7.563,77C	7.563,77C
23/08/2012	888888	DEB.AUTOR.	7.563,77D	0,00
24/08/2012	888888	CRED.AUTOR	7.563,77C	7.563,77C
24/08/2012	888888	DEB.AUTOR.	7.563,77D	0,00
27/08/2012	470188	CRED.AUTOR	16.766,80C	16.766,80C
27/08/2012	888888	CRED.AUTOR	7.563,77C	24.330,57C
27/08/2012	888888	DEB.AUTOR.	7.563,77D	16.766,80C
27/08/2012	078184	DB S2 OB46	12.245,09D	4.521,71C
27/08/2012	078184	D S2 TRNSF	4.521,71D	0,00
28/08/2012	470189	CRED.AUTOR	6.440,00C	6.440,00C
28/08/2012	888888	CRED.AUTOR	7.563,77C	14.003,77C
28/08/2012	888888	DEB.AUTOR.	7.563,77D	6.440,00C
28/08/2012	078184	DB S2 OB46	6.354,50D	85,50C
28/08/2012	078184	DB S2 OB07	79,50D	6,00C
28/08/2012	078184	D S2 TRNSF	6,00D	0,00
29/08/2012	470190	CRED.AUTOR	758,40C	758,40C
29/08/2012	888888	CRED.AUTOR	7.563,77C	8.322,17C
29/08/2012	888888	DEB.AUTOR.	7.563,77D	758,40C
29/08/2012	078184	DB S2 OB46	562,48D	195,92C
29/08/2012	078184	D S2 TRNSF	195,92D	0,00
30/08/2012	470191	CRED.AUTOR	1.763.959,03C	1.763.959,03C
30/08/2012	888888	CRED.AUTOR	7.563,77C	1.771.522,80C
30/08/2012	888888	DEB.AUTOR.	7.563,77D	1.763.959,03C
30/08/2012	078184	DB S2 OB46	1.763.959,03D	0,00
31/08/2012	470192	CRED.AUTOR	13.827,80C	13.827,80C
31/08/2012	888888	CRED.AUTOR	7.563,77C	21.391,57C
31/08/2012	888888	DEB.AUTOR.	7.563,77D	13.827,80C
31/08/2012	078184	DB S2 OB46	9.684,90D	4.142,90C
31/08/2012	078184	DB S2 OB05	1.293,36D	2.849,54C
31/08/2012	078184	DB S2 OB07	29,70D	2.819,84C
31/08/2012	078184	DB S2 OB06	250,92D	2.568,92C
31/08/2012	078184	D S2 TRNSF	2.568,92D	0,00
31/08/2012	-	Saldo Atualizado		0,00



:: Extrato das Contas Individuais

Origem do Extrato:

GOVCONTA CAIXA

GovConta CAIXA:

919600003

Conta Referência:

0919/006/00700200-4

Nome:

TRIBUNAL DE CONTAS DO CEARA

Período:

de: 01/09/2012 até: 30/09/2012

Data Mov	Nr. Doc.	Histórico	Valor (R\$)	Saldo (R\$)
03/09/2012	470193	CRED.AUTOR	568,11C	568,11C
03/09/2012	888888	CRED.AUTOR	7.563,77C	8.131,88C
03/09/2012	888888	DEB.AUTOR.	7.563,77D	568,11C
03/09/2012	078184	DB S2 OB46	568,11D	0,00
04/09/2012	470194	CRED.AUTOR	762.727,38C	762.727,38C
04/09/2012	888888	CRED.AUTOR	7.563,77C	770.291,15C
04/09/2012	010194	DEB.AUTOR.	182.593,25D	587.697,90C
04/09/2012	080194	DEB.AUTOR.	1.237,79D	586.460,11C
04/09/2012	210194	DEB.AUTOR.	180,00D	586.280,11C
04/09/2012	240194	DEB.AUTOR.	3.375,42D	582.904,69C
04/09/2012	888888	DEB.AUTOR.	7.563,77D	575.340,92C
04/09/2012	078184	DB S2 OB46	113.890,34D	461.450,58C
04/09/2012	078184	DB S2 OB05	440.267,10D	21.183,48C
04/09/2012	078184	D S2 TRNSF	21.183,48D	0,00
05/09/2012	470195	CRED.AUTOR	16.547,97C	16.547,97C
05/09/2012	888888	CRED.AUTOR	7.563,77C	24.111,74C
05/09/2012	888888	DEB.AUTOR.	7.563,77D	16.547,97C
05/09/2012	078184	DB S2 OB46	6.131,61D	10.416,36C
05/09/2012	078184	D S2 TRNSF	10.416,36D	0,00
06/09/2012	470196	CRED.AUTOR	13.521,75C	13.521,75C
06/09/2012	888888	CRED.AUTOR	7.563,77C	21.085,52C
06/09/2012	888888	DEB.AUTOR.	7.563,77D	13.521,75C
06/09/2012	078184	DB S2 OB46	12.368,68D	1.153,07C
06/09/2012	078184	D S2 TRNSF	1.153,07D	0,00
10/09/2012	470199	CRED.AUTOR	450.298,20C	450.298,20C
10/09/2012	888888	CRED.AUTOR	7.563,77C	457.861,97C
10/09/2012	888888	DEB.AUTOR.	457.861,97D	0,00
10/09/2012	078184	DB S2 OB46	375.733,03D	375.733,03D
10/09/2012	078184	DB S2 OB07	4.437,61D	380.170,64D
10/09/2012	078184	D S2 TRNSF	70.127,56D	450.298,20D
11/09/2012	470200	CRED.AUTOR	1.160.633,55C	710.335,35C
11/09/2012	888888	CRED.AUTOR	457.861,97C	1.168.197,32C
11/09/2012	888888	DEB.AUTOR.	7.563,77D	1.160.633,55C
11/09/2012	078184	DB S2 OB46	980.956,69D	179.676,86C
11/09/2012	078184	DB S2 OB07	15.725,41D	163.951,45C
11/09/2012	078184	D S2 TRNSF	163.951,45D	0,00
12/09/2012	470201	CRED.AUTOR	35.744,54C	35.744,54C
12/09/2012	888888	CRED.AUTOR	7.563,77C	43.308,31C
12/09/2012	010201	DEB.AUTOR.	2.496,86D	40.811,45C
12/09/2012	888888	DEB.AUTOR.	7.563,77D	33.247,68C
12/09/2012	078184	DB S2 OB46	24.594,64D	8.653,04C
12/09/2012	078184	DB S2 OB05	5.609,44D	3.043,60C
12/09/2012	078184	D S2 TRNSF	3.043,60D	0,00

13/09/2012	888888	CRED.AUTOR	7.563,77C	7.563,77C
13/09/2012	888888	DEB.AUTOR.	7.563,77D	0,00
14/09/2012	470203	CRED.AUTOR	41.370,41C	41.370,41C
14/09/2012	888888	CRED.AUTOR	7.563,77C	48.934,18C
14/09/2012	888888	DEB.AUTOR.	7.563,77D	41.370,41C
14/09/2012	078184	DB S2 OB46	24.145,94D	17.224,47C
14/09/2012	078184	DB S2 OB07	107,94D	17.116,53C
14/09/2012	078184	D S2 TRNSF	17.116,53D	0,00
17/09/2012	470204	CRED.AUTOR	13.654,61C	13.654,61C
17/09/2012	888888	CRED.AUTOR	7.563,77C	21.218,38C
17/09/2012	888888	DEB.AUTOR.	7.563,77D	13.654,61C
17/09/2012	078184	DB S2 OB46	9.877,47D	3.777,14C
17/09/2012	078184	D S2 TRNSF	3.777,14D	0,00
18/09/2012	470205	CRED.AUTOR	12.500,00C	12.500,00C
18/09/2012	470205	CRED.AUTOR	1.619,54C	14.119,54C
18/09/2012	888888	CRED.AUTOR	7.563,77C	21.683,31C
18/09/2012	888888	DEB.AUTOR.	7.563,77D	14.119,54C
18/09/2012	078184	DB S2 OB46	12.671,49D	1.448,05C
18/09/2012	078184	DB S2 OB07	2,07D	1.445,98C
18/09/2012	078184	D S2 TRNSF	1.445,98D	0,00
19/09/2012	470206	CRED.AUTOR	19.163,61C	19.163,61C
19/09/2012	888888	CRED.AUTOR	7.563,77C	26.727,38C
19/09/2012	888888	DEB.AUTOR.	7.563,77D	19.163,61C
19/09/2012	078184	DB S2 OB46	18.052,75D	1.110,86C
19/09/2012	078184	D S2 TRNSF	1.110,86D	0,00
20/09/2012	470207	CRED.AUTOR	5.225,46C	5.225,46C
20/09/2012	888888	CRED.AUTOR	7.563,77C	12.789,23C
20/09/2012	888888	DEB.AUTOR.	7.563,77D	5.225,46C
20/09/2012	078184	DB S2 OB46	5.225,46D	0,00
21/09/2012	470208	CRED.AUTOR	800,00C	800,00C
21/09/2012	888888	CRED.AUTOR	7.563,77C	8.363,77C
21/09/2012	888888	DEB.AUTOR.	7.563,77D	800,00C
21/09/2012	078184	DB S2 OB46	800,00D	0,00
24/09/2012	470209	CRED.AUTOR	383.827,43C	383.827,43C
24/09/2012	888888	CRED.AUTOR	7.563,77C	391.391,20C
24/09/2012	888888	DEB.AUTOR.	7.563,77D	383.827,43C
24/09/2012	078184	DB S2 OB45	365.186,50D	18.640,93C
24/09/2012	078184	DB S2 OB46	18.640,93D	0,00
25/09/2012	888888	CRED.AUTOR	7.563,77C	7.563,77C
25/09/2012	888888	DEB.AUTOR.	7.563,77D	0,00
26/09/2012	470211	CRED.AUTOR	1.647,20C	1.647,20C
26/09/2012	888888	CRED.AUTOR	7.563,77C	9.210,97C
26/09/2012	888888	DEB.AUTOR.	7.563,77D	1.647,20C
26/09/2012	078184	DB S2 OB46	400,00D	1.247,20C
26/09/2012	078184	D S2 TRNSF	1.247,20D	0,00
27/09/2012	470212	CRED.AUTOR	1.776.753,14C	1.776.753,14C
27/09/2012	888888	CRED.AUTOR	7.563,77C	1.784.316,91C
27/09/2012	888888	DEB.AUTOR.	7.563,77D	1.776.753,14C
27/09/2012	078184	DB S2 OB46	1.776.557,22D	195,92C
27/09/2012	078184	D S2 TRNSF	195,92D	0,00
28/09/2012	888888	CRED.AUTOR	7.563,77C	7.563,77C
28/09/2012	888888	DEB.AUTOR.	7.563,77D	0,00
28/09/2012	-	Saldo Atualizado		0,00



:: Extrato das Contas Individuais

Origem do Extrato:

GOVCONTA CAIXA

GovConta CAIXA:

919600003

Conta Referência:

0919/006/00700200-4

Nome:

TRIBUNAL DE CONTAS DO CEARA

Período:

de: 01/10/2012 até: 31/10/2012

Data Mov	Nr. Doc.	Histórico	Valor (R\$)	Saldo (R\$)
01/10/2012	470214	CRED.AUTOR	7.856,12C	7.856,12C
01/10/2012	888888	CRED.AUTOR	7.563,77C	15.419,89C
01/10/2012	888888	DEB.AUTOR.	7.563,77D	7.856,12C
01/10/2012	078184	DB S2 OB46	7.856,12D	0,00
02/10/2012	470215	CRED.AUTOR	10.672,38C	10.672,38C
02/10/2012	888888	CRED.AUTOR	7.563,77C	18.236,15C
02/10/2012	888888	DEB.AUTOR.	7.563,77D	10.672,38C
02/10/2012	078184	DB S2 OB46	10.601,14D	71,24C
02/10/2012	078184	D S2 TRNSF	71,24D	0,00
03/10/2012	470216	CRED.AUTOR	3.970,16C	3.970,16C
03/10/2012	888888	CRED.AUTOR	7.563,77C	11.533,93C
03/10/2012	888888	DEB.AUTOR.	7.563,77D	3.970,16C
03/10/2012	078184	D S2 TRNSF	3.970,16D	0,00
04/10/2012	470217	CRED.AUTOR	768.669,95C	768.669,95C
04/10/2012	888888	CRED.AUTOR	7.563,77C	776.233,72C
04/10/2012	010217	DEB.AUTOR.	185.346,65D	590.887,07C
04/10/2012	080217	DEB.AUTOR.	714,45D	590.172,62C
04/10/2012	210217	DEB.AUTOR.	180,00D	589.992,62C
04/10/2012	240217	DEB.AUTOR.	3.375,42D	586.617,20C
04/10/2012	888888	DEB.AUTOR.	7.563,77D	579.053,43C
04/10/2012	078184	DB S2 OB46	118.170,87D	460.882,56C
04/10/2012	078184	DB S2 OB05	439.699,08D	21.183,48C
04/10/2012	078184	D S2 TRNSF	21.183,48D	0,00
05/10/2012	470218	CRED.AUTOR	12.879,72C	12.879,72C
05/10/2012	888888	CRED.AUTOR	7.563,77C	20.443,49C
05/10/2012	888888	DEB.AUTOR.	7.563,77D	12.879,72C
05/10/2012	078184	DB S2 OB46	7.225,45D	5.654,27C
05/10/2012	078184	DB S2 OB07	10,80D	5.643,47C
05/10/2012	078184	D S2 TRNSF	5.643,47D	0,00
08/10/2012	888888	CRED.AUTOR	7.563,77C	7.563,77C
08/10/2012	888888	DEB.AUTOR.	7.563,77D	0,00
09/10/2012	470219	CRED.AUTOR	477.967,81C	477.967,81C
09/10/2012	888888	CRED.AUTOR	7.563,77C	485.531,58C
09/10/2012	888888	DEB.AUTOR.	7.563,77D	477.967,81C
09/10/2012	078184	DB S2 OB46	392.137,45D	85.830,36C
09/10/2012	078184	DB S2 OB07	4.447,94D	81.382,42C
09/10/2012	078184	D S2 TRNSF	80.012,42D	1.370,00C
09/10/2012	078184	TED COD 31	1.370,00D	0,00
10/10/2012	470220	CRED.AUTOR	23.865,93C	23.865,93C
10/10/2012	490220	CRED.AUTOR	4.415,32C	28.281,25C
10/10/2012	490220	CRED.AUTOR	8.853,51C	37.134,76C
10/10/2012	888888	CRED.AUTOR	7.563,77C	44.698,53C
10/10/2012	888888	DEB.AUTOR.	20.832,60D	23.865,93C
10/10/2012	078184	DB S2 OB46	11.997,63D	11.868,30C

10/10/2012	078184	DB S2 OB05	572,06D	11.296,24C
10/10/2012	078184	DB S2 OB06	10,72D	11.285,52C
10/10/2012	078184	D S2 TRNSF	11.285,52D	0,00
11/10/2012	888888	CRED.AUTOR	20.832,60C	20.832,60C
11/10/2012	490221	DEB.AUTOR.	13.268,83D	7.563,77C
11/10/2012	888888	DEB.AUTOR.	7.563,77D	0,00
15/10/2012	470222	CRED.AUTOR	97.707,21C	97.707,21C
15/10/2012	888888	CRED.AUTOR	7.563,77C	105.270,98C
15/10/2012	888888	DEB.AUTOR.	7.563,77D	97.707,21C
15/10/2012	078184	DB S2 OB46	8.224,11D	89.483,10C
15/10/2012	078184	DB S2 OB05	511,16D	88.971,94C
15/10/2012	078184	D S2 TRNSF	88.971,94D	0,00
16/10/2012	470223	CRED.AUTOR	38.858,84C	38.858,84C
16/10/2012	888888	CRED.AUTOR	7.563,77C	46.422,61C
16/10/2012	888888	DEB.AUTOR.	7.563,77D	38.858,84C
16/10/2012	078184	DB S2 OB46	21.359,23D	17.499,61C
16/10/2012	078184	D S2 TRNSF	17.499,61D	0,00
17/10/2012	000000	DEP.DINH.	354,42C	354,42C
17/10/2012	000000	DEP.DINH.	157,48C	511,90C
17/10/2012	470224	CRED.AUTOR	21.869,36C	22.381,26C
17/10/2012	888888	CRED.AUTOR	7.563,77C	29.945,03C
17/10/2012	888888	DEB.AUTOR.	8.075,67D	21.869,36C
17/10/2012	078184	DB S2 OB46	21.869,36D	0,00
18/10/2012	470225	CRED.AUTOR	12.594,79C	12.594,79C
18/10/2012	888888	CRED.AUTOR	8.075,67C	20.670,46C
18/10/2012	888888	DEB.AUTOR.	8.075,67D	12.594,79C
18/10/2012	078184	DB S2 OB46	12.497,45D	97,34C
18/10/2012	078184	DB S2 OB07	97,34D	0,00
19/10/2012	470226	CRED.AUTOR	1.009.606,51C	1.009.606,51C
19/10/2012	888888	CRED.AUTOR	8.075,67C	1.017.682,18C
19/10/2012	888888	DEB.AUTOR.	8.075,67D	1.009.606,51C
19/10/2012	078184	DB S2 OB46	926.359,71D	83.246,80C
19/10/2012	078184	DB S2 OB07	14.693,27D	68.553,53C
19/10/2012	078184	D S2 TRNSF	68.553,53D	0,00
22/10/2012	888888	CRED.AUTOR	8.075,67C	8.075,67C
22/10/2012	888888	DEB.AUTOR.	8.075,67D	0,00
23/10/2012	470228	CRED.AUTOR	380.576,84C	380.576,84C
23/10/2012	888888	CRED.AUTOR	8.075,67C	388.652,51C
23/10/2012	888888	DEB.AUTOR.	8.075,67D	380.576,84C
23/10/2012	078184	DB S2 OB46	376.865,24D	3.711,60C
23/10/2012	078184	D S2 TRNSF	3.711,60D	0,00
24/10/2012	470229	CRED.AUTOR	29.330,74C	29.330,74C
24/10/2012	888888	CRED.AUTOR	8.075,67C	37.406,41C
24/10/2012	888888	DEB.AUTOR.	8.075,67D	29.330,74C
24/10/2012	078184	DB S2 OB46	5.705,92D	23.624,82C
24/10/2012	078184	D S2 TRNSF	23.624,82D	0,00
25/10/2012	470230	CRED.AUTOR	1.628,34C	1.628,34C
25/10/2012	888888	CRED.AUTOR	8.075,67C	9.704,01C
25/10/2012	888888	DEB.AUTOR.	8.075,67D	1.628,34C
25/10/2012	078184	D S2 TRNSF	1.628,34D	0,00
26/10/2012	888888	CRED.AUTOR	8.075,67C	8.075,67C
26/10/2012	888888	DEB.AUTOR.	8.075,67D	0,00
29/10/2012	470232	CRED.AUTOR	8.650,82C	8.650,82C
29/10/2012	888888	CRED.AUTOR	8.075,67C	16.726,49C
29/10/2012	888888	DEB.AUTOR.	8.075,67D	8.650,82C
29/10/2012	078184	DB S2 OB46	8.544,01D	106,81C

29/10/2012	078184	DB S2 OB07	9,90D	96,91C
29/10/2012	078184	D S2 TRNSF	96,91D	0,00
30/10/2012	470233	CRED.AUTOR	1.768.280,16C	1.768.280,16C
30/10/2012	888888	CRED.AUTOR	8.075,67C	1.776.355,83C
30/10/2012	888888	DEB.AUTOR.	8.075,67D	1.768.280,16C
	078184	DB S2 OB46	1.767.582,12D	698,04C
30/10/2012	078184	D S2 TRNSF	698,04D	0,00
31/10/2012	470234	CRED.AUTOR	10.924,40C	10.924,40C
31/10/2012	888888	CRED.AUTOR	8.075,67C	19.000,07C
31/10/2012	888888	DEB.AUTOR.	8.075,67D	10.924,40C
31/10/2012	078184	DB S2 OB46	10.771,24D	153,16C
31/10/2012	078184	D S2 TRNSF	153,16D	0,00
31/10/2012	-	Saldo Atualizado		0,00



:: Extrato das Contas Individuais

Origem do Extrato:

GOVCONTA CAIXA

GovConta CAIXA:

919600003

Conta Referência:

0919/006/00700200-4

Nome:

TRIBUNAL DE CONTAS DO CEARA

Período:

de: 01/11/2012 até: 30/11/2012

Data Mov	Nr. Doc.	Histórico	Valor (R\$)	Saldo (R\$)
01/11/2012	470235	CRED.AUTOR	2.291,02C	2.291,02C
01/11/2012	888888	CRED.AUTOR	8.075,67C	10.366,69C
01/11/2012	888888	DEB.AUTOR.	8.075,67D	2.291,02C
01/11/2012	078184	DB S2 OB46	1.966,02D	325,00C
01/11/2012	078184	DB S2 OB55	325,00D	0,00
05/11/2012	470236	CRED.AUTOR	774.925,48C	774.925,48C
05/11/2012	888888	CRED.AUTOR	8.075,67C	783.001,15C
05/11/2012	010236	DEB.AUTOR.	185.807,27D	597.193,88C
05/11/2012	080236	DEB.AUTOR.	860,15D	596.333,73C
05/11/2012	210236	DEB.AUTOR.	180,00D	596.153,73C
05/11/2012	240236	DEB.AUTOR.	5.405,75D	590.747,98C
05/11/2012	888888	DEB.AUTOR.	8.075,67D	582.672,31C
05/11/2012	078184	DB S2 OB46	116.365,95D	466.306,36C
05/11/2012	078184	DB S2 OB05	444.653,66D	21.652,70C
05/11/2012	078184	D S2 TRNSF	21.652,70D	0,00
06/11/2012	470237	CRED.AUTOR	16.627,00C	16.627,00C
06/11/2012	888888	CRED.AUTOR	8.075,67C	24.702,67C
06/11/2012	490237	DEB.AUTOR.	2.141,50D	22.561,17C
06/11/2012	888888	DEB.AUTOR.	5.934,17D	16.627,00C
06/11/2012	078184	DB S2 OB46	11.295,64D	5.331,36C
06/11/2012	078184	D S2 TRNSF	5.331,36D	0,00
07/11/2012	470238	CRED.AUTOR	43.069,64C	43.069,64C
07/11/2012	888888	CRED.AUTOR	5.934,17C	49.003,81C
07/11/2012	888888	DEB.AUTOR.	5.934,17D	43.069,64C
07/11/2012	078184	DB S2 OB46	34.132,55D	8.937,09C
07/11/2012	078184	D S2 TRNSF	8.937,09D	0,00
08/11/2012	470239	CRED.AUTOR	38.110,81C	38.110,81C
08/11/2012	888888	CRED.AUTOR	5.934,17C	44.044,98C
08/11/2012	888888	DEB.AUTOR.	5.934,17D	38.110,81C
08/11/2012	078184	DB S2 OB46	38.062,15D	48,66C

08/11/2012	078184	D S2 TRNSF	48,66D	0,00
09/11/2012	470240	CRED.AUTOR	493.042,15C	493.042,15C
09/11/2012	470240	CRED.AUTOR	6.250,00C	499.292,15C
09/11/2012	888888	CRED.AUTOR	5.934,17C	505.226,32C
09/11/2012	888888	DEB.AUTOR.	5.934,17D	499.292,15C
09/11/2012	078184	DB S2 OB46	403.955,74D	95.336,41C
09/11/2012	078184	DB S2 OB07	4.699,19D	90.637,22C
09/11/2012	078184	D S2 TRNSF	84.387,22D	6.250,00C
09/11/2012	078184	TED COD 31	6.250,00D	0,00
12/11/2012	470241	CRED.AUTOR	13.181,12C	13.181,12C
12/11/2012	888888	CRED.AUTOR	5.934,17C	19.115,29C
12/11/2012	888888	DEB.AUTOR.	5.934,17D	13.181,12C
12/11/2012	078184	DB S2 OB46	13.181,12D	0,00
13/11/2012	470242	CRED.AUTOR	100.723,07C	100.723,07C
13/11/2012	888888	CRED.AUTOR	5.934,17C	106.657,24C
13/11/2012	888888	DEB.AUTOR.	5.934,17D	100.723,07C
13/11/2012	078184	DB S2 OB46	9.017,00D	91.706,07C
13/11/2012	078184	D S2 TRNSF	91.706,07D	0,00
14/11/2012	470243	CRED.AUTOR	76.752,31C	76.752,31C
14/11/2012	888888	CRED.AUTOR	5.934,17C	82.686,48C
14/11/2012	888888	DEB.AUTOR.	5.934,17D	76.752,31C
14/11/2012	078184	DB S2 OB46	50.106,91D	26.645,40C
14/11/2012	078184	DB S2 OB07	381,38D	26.264,02C
14/11/2012	078184	D S2 TRNSF	26.264,02D	0,00
19/11/2012	001735	CRED.AUTOR	17.394,67C	17.394,67C
19/11/2012	470244	CRED.AUTOR	12.860,96C	30.255,63C
19/11/2012	888888	CRED.AUTOR	5.934,17C	36.189,80C
19/11/2012	888888	DEB.AUTOR.	5.934,17D	30.255,63C
19/11/2012	078184	DB S2 OB46	10.314,44D	19.941,19C
19/11/2012	078184	D S2 TRNSF	2.546,52D	17.394,67C
20/11/2012	888888	CRED.AUTOR	5.934,17C	23.328,84C
20/11/2012	490245	DEB.AUTOR.	17.394,67D	5.934,17C
20/11/2012	888888	DEB.AUTOR.	5.934,17D	0,00
21/11/2012	470246	CRED.AUTOR	389.511,33C	389.511,33C
21/11/2012	888888	CRED.AUTOR	5.934,17C	395.445,50C
21/11/2012	888888	DEB.AUTOR.	5.934,17D	389.511,33C
21/11/2012	078184	DB S2 OB45	371.614,54D	17.896,79C
21/11/2012	078184	D S2 TRNSF	17.896,79D	0,00
22/11/2012	888888	CRED.AUTOR	5.934,17C	5.934,17C
22/11/2012	888888	DEB.AUTOR.	5.934,17D	0,00
23/11/2012	470248	CRED.AUTOR	10.729,36C	10.729,36C
23/11/2012	490248	CRED.AUTOR	340,00C	11.069,36C
23/11/2012	490248	CRED.AUTOR	220,00C	11.289,36C
23/11/2012	888888	CRED.AUTOR	5.934,17C	17.223,53C
23/11/2012	888888	DEB.AUTOR.	6.494,17D	10.729,36C
23/11/2012	078184	DB S2 OB46	10.340,56D	388,80C
23/11/2012	078184	D S2 TRNSF	388,80D	0,00
26/11/2012	470249	CRED.AUTOR	13.168,21C	13.168,21C
26/11/2012	888888	CRED.AUTOR	6.494,17C	19.662,38C
26/11/2012	490249	DEB.AUTOR.	1.991,99D	17.670,39C
26/11/2012	888888	DEB.AUTOR.	4.502,18D	13.168,21C
26/11/2012	078184	DB S2 OB46	11.911,35D	1.256,86C
26/11/2012	078184	DB S2 OB07	31,68D	1.225,18C
26/11/2012	078184	D S2 TRNSF	1.225,18D	0,00
27/11/2012	470250	CRED.AUTOR	2.808,06C	2.808,06C

27/11/2012	888888	CRED.AUTOR	4.502,18C	7.310,24C
27/11/2012	888888	DEB.AUTOR.	4.502,18D	2.808,06C
27/11/2012	078184	DB S2 OB46	562,48D	2.245,58C
27/11/2012	078184	DB S2 OB07	1.431,99D	813,59C
27/11/2012	078184	D S2 TRNSF	253,59D	560,00C
27/11/2012	078184	TED COD 31	560,00D	0,00
28/11/2012	470251	CRED.AUTOR	13.620,01C	13.620,01C
28/11/2012	490251	CRED.AUTOR	480,00C	14.100,01C
28/11/2012	888888	CRED.AUTOR	4.502,18C	18.602,19C
28/11/2012	888888	DEB.AUTOR.	4.982,18D	13.620,01C
28/11/2012	078184	DB S2 OB46	9.540,30D	4.079,71C
28/11/2012	078184	D S2 TRNSF	4.079,71D	0,00
29/11/2012	102183	DEP CH 24H	51,25C	51,25C
29/11/2012	470252	CRED.AUTOR	1.754.357,87C	1.754.409,12C
29/11/2012	888888	CRED.AUTOR	4.982,18C	1.759.391,30C
29/11/2012	490252	DEB.AUTOR.	480,00D	1.758.911,30C
29/11/2012	888888	DEB.AUTOR.	4.502,18D	1.754.409,12C
29/11/2012	078184	DB S2 OB46	1.754.357,87D	51,25C
30/11/2012	470253	CRED.AUTOR	3.638,06C	3.689,31C
30/11/2012	888888	CRED.AUTOR	4.502,18C	8.191,49C
	301331	DEP D LOT	385,00C	8.576,49C
30/11/2012	301331	DEP D LOT	406,28C	8.982,77C
30/11/2012	490253	DEB.AUTOR.	4.502,18D	4.480,59C
30/11/2012	888888	DEB.AUTOR.	791,28D	3.689,31C
30/11/2012	078184	DB S2 OB46	3.638,06D	51,25C
30/11/2012	-	Saldo Atualizado		51,25C



:: Extrato das Contas Individuais

Origem do Extrato:

GOVCONTA CAIXA

GovConta CAIXA:

919600003

Conta Referência:

0919/006/00700200-4

Nome:

TRIBUNAL DE CONTAS DO CEARA

Período:

de: 01/12/2012 até: 31/12/2012

Data Mov	Nr. Doc.	Histórico	Valor (R\$)	Saldo (R\$)
03/12/2012	470254	CRED.AUTOR	15.082,80C	15.134,05C
03/12/2012	888888	CRED.AUTOR	791,28C	15.925,33C
03/12/2012	450254	DEB.AUTOR.	5.226,95D	10.698,38C
03/12/2012	560254	DEB.AUTOR.	9.855,85D	842,53C
03/12/2012	888888	DEB.AUTOR.	842,53D	0,00
04/12/2012	888888	CRED.AUTOR	842,53C	842,53C
04/12/2012	888888	DEB.AUTOR.	842,53D	0,00
05/12/2012	470256	CRED.AUTOR	771.663,34C	771.663,34C
05/12/2012	888888	CRED.AUTOR	842,53C	772.505,87C
05/12/2012	010256	DEB.AUTOR.	186.128,82D	586.377,05C
05/12/2012	080256	DEB.AUTOR.	3.345,13D	583.031,92C
05/12/2012	210256	DEB.AUTOR.	1.380,00D	581.651,92C
05/12/2012	240256	DEB.AUTOR.	5.405,75D	576.246,17C
05/12/2012	888888	DEB.AUTOR.	842,53D	575.403,64C
05/12/2012	078184	DB S2 OB46	115.358,88D	460.044,76C
05/12/2012	078184	DB S2 OB05	439.292,06D	20.752,70C

05/12/2012	078184	D S2 TRNSF	20.752,70D	0,00
06/12/2012	888888	CRED.AUTOR	842,53C	842,53C
06/12/2012	888888	DEB.AUTOR.	842,53D	0,00
07/12/2012	470258	CRED.AUTOR	488.000,96C	488.000,96C
07/12/2012	888888	CRED.AUTOR	842,53C	488.843,49C
07/12/2012	490258	DEB.AUTOR.	842,53D	488.000,96C
07/12/2012	078184	DB S2 OB46	402.283,87D	85.717,09C
07/12/2012	078184	DB S2 OB07	4.835,01D	80.882,08C
07/12/2012	078184	D S2 TRNSF	76.382,08D	4.500,00C
07/12/2012	078184	TED COD 31	4.500,00D	0,00
10/12/2012	470259	CRED.AUTOR	45.804,05C	45.804,05C
10/12/2012	078184	DB S2 OB46	36.435,45D	9.368,60C
10/12/2012	078184	DB S2 OB07	123,48D	9.245,12C
10/12/2012	078184	D S2 TRNSF	9.245,12D	0,00
11/12/2012	470260	CRED.AUTOR	14.043,06C	14.043,06C
11/12/2012	078184	DB S2 OB46	14.043,06D	0,00
12/12/2012	000000	DEP CH 24H	803,92C	803,92C
12/12/2012	470261	CRED.AUTOR	34.455,66C	35.259,58C
12/12/2012	078184	DB S2 OB46	33.089,03D	2.170,55C
12/12/2012	078184	DB S2 OB07	309,38D	1.861,17C
12/12/2012	078184	D S2 TRNSF	1.057,25D	803,92C
13/12/2012	470262	CRED.AUTOR	609,26C	1.413,18C
13/12/2012	078184	DB S2 OB46	609,26D	803,92C
14/12/2012	470263	CRED.AUTOR	2.298.028,55C	2.298.832,47C
14/12/2012	010263	DEB.AUTOR.	183.722,92D	2.115.109,55C
14/12/2012	888888	DEB.AUTOR.	803,92D	2.114.305,63C
14/12/2012	078184	DB S2 OB46	1.589.403,82D	524.901,81C
14/12/2012	078184	DB S2 OB05	415.079,83D	109.821,98C
14/12/2012	078184	DB S2 OB07	15.741,85D	94.080,13C
14/12/2012	078184	D S2 TRNSF	94.080,13D	0,00
17/12/2012	470264	CRED.AUTOR	424.434,63C	424.434,63C
17/12/2012	888888	CRED.AUTOR	803,92C	425.238,55C
17/12/2012	888888	DEB.AUTOR.	803,92D	424.434,63C
17/12/2012	078184	DB S2 OB45	367.445,84D	56.988,79C
17/12/2012	078184	DB S2 OB46	36.163,19D	20.825,60C
17/12/2012	078184	DB S2 OB07	112,50D	20.713,10C
17/12/2012	078184	D S2 TRNSF	20.713,10D	0,00
18/12/2012	470265	CRED.AUTOR	15.920,17C	15.920,17C
18/12/2012	888888	CRED.AUTOR	803,92C	16.724,09C
18/12/2012	490265	DEB.AUTOR.	803,92D	15.920,17C
18/12/2012	078184	DB S2 OB46	14.849,34D	1.070,83C
18/12/2012	078184	D S2 TRNSF	1.070,83D	0,00
19/12/2012	470266	CRED.AUTOR	568.386,42C	568.386,42C
19/12/2012	078184	DB S2 OB45	372.257,64D	196.128,78C
19/12/2012	078184	DB S2 OB46	14.846,88D	181.281,90C
19/12/2012	078184	DB S2 OB07	97,86D	181.184,04C
19/12/2012	078184	D S2 TRNSF	181.184,04D	0,00
21/12/2012	000000	DEP.DINH.	22,10C	22,10C
21/12/2012	000000	DEP.DINH.	240,00C	262,10C
21/12/2012	470268	CRED.AUTOR	6.417,50C	6.679,60C
21/12/2012	888888	DEB.AUTOR.	262,10D	6.417,50C
21/12/2012	078184	DB S2 OB46	2.809,80D	3.607,70C
21/12/2012	078184	D S2 TRNSF	3.607,70D	0,00
26/12/2012	100035	DEP CH 24H	825,01C	825,01C
26/12/2012	470269	CRED.AUTOR	925.600,69C	926.425,70C

26/12/2012	888888	CRED.AUTOR	262,10C	926.687,80C
26/12/2012	490269	DEB.AUTOR.	262,10D	926.425,70C
26/12/2012	078184	DB S2 OB45	371.382,70D	555.043,00C
26/12/2012	078184	DB S2 OB46	447.164,86D	107.878,14C
26/12/2012	078184	DB S2 OB07	4.892,36D	102.985,78C
26/12/2012	078184	D S2 TRNSF	102.160,77D	825,01C
27/12/2012	470270	CRED.AUTOR	3.319.416,56C	3.320.241,57C
27/12/2012	010270	DEB.AUTOR.	186.278,95D	3.133.962,62C
27/12/2012	080270	DEB.AUTOR.	1.625,85D	3.132.336,77C
27/12/2012	210270	DEB.AUTOR.	180,00D	3.132.156,77C
27/12/2012	240270	DEB.AUTOR.	5.736,36D	3.126.420,41C
27/12/2012	078184	DB S2 OB45	10.512,80D	3.115.907,61C
27/12/2012	078184	DB S2 OB46	2.447.364,68D	668.542,93C
27/12/2012	078184	DB S2 OB05	536.555,70D	131.987,23C
27/12/2012	078184	DB S2 OB07	774,71D	131.212,52C
27/12/2012	078184	DB S2 OB06	153,78D	131.058,74C
27/12/2012	078184	D S2 TRNSF	130.233,73D	825,01C
28/12/2012	888888	DEB.AUTOR.	825,01D	0,00
31/12/2012	-	Saldo Atualizado		0,00

Promoex

CONTA Nº 103-7
RECURSO FEDERAL
CAIXA ECONÔMICA FEDERAL



:: Extrato das Contas Individuais

Origem do Extrato: GOVCONTA CAIXA
 GovConta CAIXA: 919600003
 Conta Referência: 0919/006/00000103-7
 Nome: TCE MP PROMOEX
 Período: de: 01/01/2012 até: 31/01/2012

Data Mov	Nr. Doc.	Histórico	Valor (R\$)	Saldo (R\$)
31/01/2012	-	Saldo Atualizado		0,00



:: Extrato das Contas Individuais

Origem do Extrato: GOVCONTA CAIXA
 GovConta CAIXA: 919600003
 Conta Referência: 0919/006/00000103-7
 Nome: TCE MP PROMOEX
 Período: de: 01/02/2012 até: 29/02/2012

Data Mov	Nr. Doc.	Histórico	Valor (R\$)	Saldo (R\$)
29/02/2012	-	Saldo Atualizado		0,00



:: Extrato das Contas Individuais

Origem do Extrato: GOVCONTA CAIXA
 GovConta CAIXA: 919600003
 Conta Referência: 0919/006/00000103-7
 Nome: TCE MP PROMOEX
 Período: de: 01/03/2012 até: 31/03/2012

Data Mov	Nr. Doc.	Histórico	Valor (R\$)	Saldo (R\$)
09/03/2012	010459	TRX EL TEV	5.600,00C	5.600,00C
09/03/2012	078184	D SIC OB46	5.600,00D	0,00
14/03/2012	008058	TRX EL TEV	11.700,00C	11.700,00C
14/03/2012	078184	D SIC OB46	11.535,00D	165,00C
14/03/2012	078184	DSIC TRNSF	165,00D	0,00
15/03/2012	006421	TRX EL TEV	3.000,00C	3.000,00C
16/03/2012	078184	D SIC OB46	3.000,00D	0,00
21/03/2012	015701	TRX ELETR	1.413,80C	1.413,80C
22/03/2012	078184	D SIC OB46	1.349,17D	64,63C
23/03/2012	008996	TRX ELETR	1.400,00C	1.464,63C
23/03/2012	009039	TRX ELETR	1.400,00C	2.864,63C
23/03/2012	009095	TRX ELETR	1.400,00D	1.464,63C

23/03/2012	009142	TRX ELETR	64,63D	1.400,00C
23/03/2012	078184	D SIC OB46	1.400,00D	0,00
29/03/2012	008629	TRX ELETR	2.549,14C	2.549,14C
29/03/2012	078184	D SIC OB46	2.549,14D	0,00
30/03/2012	012795	TRX EL TEV	5.001,14C	5.001,14C
30/03/2012	078184	D SIC OB46	2.452,00D	2.549,14C
30/03/2012	-	Saldo Atualizado		2.549,14C



:: Extrato das Contas Individuais

Origem do Extrato: GOVCONTA CAIXA
 GovConta CAIXA: 919600003
 Conta Referência: 0919/006/00000103-7
 Nome: TCE MP PROMOEX
 Período: de: 01/04/2012 até: 30/04/2012

Data Mov	Nr. Doc.	Histórico	Valor (R\$)	Saldo (R\$)
12/04/2012	009939	TRX EL TEV	1.692,56C	4.241,70C
12/04/2012	078184	DB S2 OB46	4.241,70D	0,00
30/04/2012	012093	TRX EL TEV	2.400,00C	2.400,00C
30/04/2012	-	Saldo Atualizado		2.400,00C



:: Extrato das Contas Individuais

Origem do Extrato: GOVCONTA CAIXA
 GovConta CAIXA: 919600003
 Conta Referência: 0919/006/00000103-7
 Nome: TCE MP PROMOEX
 Período: de: 01/05/2012 até: 31/05/2012

Data Mov	Nr. Doc.	Histórico	Valor (R\$)	Saldo (R\$)
02/05/2012	078184	TED COD 31	2.400,00D	0,00
10/05/2012	004083	TRX EL TEV	2.766,85C	2.766,85C
11/05/2012	078184	TED COD 31	2.766,85D	0,00
31/05/2012	-	Saldo Atualizado		0,00



:: Extrato das Contas Individuais

Origem do Extrato: GOVCONTA CAIXA
 GovConta CAIXA: 919600003
 Conta Referência: 0919/006/00000103-7
 Nome: TCE MP PROMOEX
 Período: de: 01/06/2012 até: 30/06/2012

Data Mov	Nr. Doc.	Histórico	Valor (R\$)	Saldo (R\$)
01/06/2012	004287	TRX EL TEV	30.000,00C	30.000,00C
01/06/2012	006480	TRX EL TEV	2.246,26C	32.246,26C

04/06/2012	078184	DB S2 OB07	450,00D	31.796,26C
04/06/2012	078184	D S2 TRNSF	1.500,00D	30.296,26C
04/06/2012	078184	TED COD 31	30.296,26D	0,00
21/06/2012	248557	AP CPRAZO	30.000,00D	30.000,00D
21/06/2012	009392	TRX EL TEV	30.000,00C	0,00
22/06/2012	454109	RR CPRAZO	30.000,00C	30.000,00C
22/06/2012	078184	DB S2 OB07	450,00D	29.550,00C
22/06/2012	078184	D S2 TRNSF	1.500,00D	28.050,00C
22/06/2012	078184	TED COD 31	28.050,00D	0,00
29/06/2012	-	Saldo Atualizado		0,00



:: Extrato das Contas Individuais

Origem do Extrato: GOVCONTA CAIXA
 GovConta CAIXA: 919600003
 Conta Referência: 0919/006/00000103-7
 Nome: TCE MP PROMOEX
 Período: de: 01/07/2012 até: 31/07/2012

Data Mov	Nr. Doc.	Histórico	Valor (R\$)	Saldo (R\$)
03/07/2012	016830	TRX EL TEV	2.000,00C	2.000,00C
04/07/2012	078184	TED COD 31	2.000,00D	0,00
19/07/2012	001648	TRX EL TEV	3.140,32C	3.140,32C
23/07/2012	078184	TED COD 31	3.140,32D	0,00
31/07/2012	011707	TRX EL TEV	30.000,00C	30.000,00C
31/07/2012	000919	DEB.AUTOR.	30.000,00D	0,00
31/07/2012	-	Saldo Atualizado		0,00



:: Extrato das Contas Individuais

Origem do Extrato: GOVCONTA CAIXA
 GovConta CAIXA: 919600003
 Conta Referência: 0919/006/00000103-7
 Nome: TCE MP PROMOEX
 Período: de: 01/08/2012 até: 31/08/2012

Data Mov	Nr. Doc.	Histórico	Valor (R\$)	Saldo (R\$)
01/08/2012	120731	EST DEB	30.000,00C	30.000,00C
02/08/2012	078184	DB S2 OB07	450,00D	29.550,00C
02/08/2012	078184	D S2 TRNSF	1.500,00D	28.050,00C
02/08/2012	078184	TED COD 31	28.050,00D	0,00
17/08/2012	005045	TRX EL TEV	4.200,00C	4.200,00C
20/08/2012	078184	TED COD 31	4.200,00D	0,00
27/08/2012	007755	TRX EL TEV	18.750,00C	18.750,00C
27/08/2012	078184	DB S2 OB07	281,25D	18.468,75C
27/08/2012	078184	D S2 TRNSF	937,50D	17.531,25C
27/08/2012	078184	TED COD 31	17.531,25D	0,00
31/08/2012	016027	TRX EL TEV	4.640,56C	4.640,56C
31/08/2012	-	Saldo Atualizado		4.640,56C



:: Extrato das Contas Individuais

Origem do Extrato: GOVCONTA CAIXA
 GovConta CAIXA: 919600003
 Conta Referência: 0919/006/00000103-7
 Nome: TCE MP PROMOEX
 Período: de: 01/09/2012 até: 30/09/2012

Data Mov	Nr. Doc.	Histórico	Valor (R\$)	Saldo (R\$)
03/09/2012	116511	ENVIO TED	4.640,56D	0,00
26/09/2012	003405	TRX EL TEV	2.100,00C	2.100,00C
27/09/2012	120927	EST DEB	13,50C	2.113,50C
27/09/2012	111898	ENVIO TED	900,00D	1.213,50C
27/09/2012	112199	ENVIO TED	1.186,50D	27,00C
27/09/2012	111898	DOC/TED PESSOAL	13,50D	13,50C
28/09/2012	119200	ENVIO TED	13,50D	0,00
28/09/2012	-	Saldo Atualizado		0,00



:: Extrato das Contas Individuais

Origem do Extrato: GOVCONTA CAIXA
 GovConta CAIXA: 919600003
 Conta Referdncia: 0919/006/00000103-
 Nome: TCE MP PROMOEX
 Período: de: 01/10/2012 atc: 31/10/2012

Data Mov	Nr. Doc.	Histórico	Valor (R\$)	Saldo (R\$)
09/10/2012	013765	TRX EL TEV	17.510,77C	17.510,77C
09/10/2012	013787	TRX EL TEV	75.172,79C	92.683,56C
10/10/2012	00924C	TRX EL TEV	75.172,79D	17.510,77C
10/10/2012	009284	TRX EL TEV	17.510,77D	0,00
31/10/2012	-	Saldo Atualizado		0,00



:: Extrato das Contas Individuais

Origem do Extrato: GOVCONTA CAIXA
 GovConta CAIXA: 919600003
 Conta Referência: 0919/006/00000103-7
 Nome: TCE MP PROMOEX
 Período: de: 01/11/2012 até: 30/11/2012

Data Mov	Nr. Doc.	Histórico	Valor (R\$)	Saldo (R\$)
06/11/2012	013867	TRX EL TEV	1.200,00C	1.200,00C
07/11/2012	078184	TED COD 31	1.200,00D	0,00
12/11/2012	014545	TRX EL TEV	12.900,00C	12.900,00C
13/11/2012	005929	TRX EL TEV	2.301,24C	15.201,24C
13/11/2012	078184	DB S2 OB07	193,50D	15.007,74C

13/11/2012	078184	D S2 TRNSF	645,00D	14.362,74C
13/11/2012	078184	TED COD 31	12.061,50D	2.301,24C
14/11/2012	078184	TED COD 31	2.301,24D	0,00
29/11/2012	017333	TRX EL TEV	7.590,00C	7.590,00C
30/11/2012	013851	TRX EL TEV	900,00C	8.490,00C
30/11/2012	078184	D S2 TRNSF	379,50D	8.110,50C
30/11/2012	078184	TED COD 31	7.210,50D	900,00C
30/11/2012	-	Saldo Atualizado		900,00C



:: Extrato das Contas Individuais

Origem do Extrato:

GOVCONTA CAIXA

GovConta CAIXA:

919600003

Conta Referência:

0919/006/00000103-7

Nome:

TCE MP PROMOEX

Período:

de: 01/12/2012 até: 31/12/2012

Data Mov	Nr. Doc.	Histórico	Valor (R\$)	Saldo (R\$)
03/12/2012	125423	ENVIO TED	900,00D	0,00
05/12/2012	000001	CRED TED	147.450,54C	147.450,54C
05/12/2012	000001	CRED TED	6.186,57C	153.637,11C
05/12/2012	000001	CRED TED	208.615,86C	362.252,97C
05/12/2012	000001	CRED TED	73.037,05C	435.290,02C
06/12/2012	015093	TRX EL TEV	29.970,00C	465.260,02C
06/12/2012	015022	TRX EL TEV	435.260,02D	30.000,00C
07/12/2012	078184	DB S2 OB07	450,00D	29.550,00C
07/12/2012	078184	D S2 TRNSF	1.500,00D	28.050,00C
07/12/2012	078184	TED COD 31	28.050,00D	0,00
11/12/2012	006140	TRX EL TEV	20.219,02C	20.219,02C
12/12/2012	103493	ENVIO TED	1.469,02D	18.750,00C
12/12/2012	078184	DB S2 OB07	281,25D	18.468,75C
12/12/2012	078184	D S2 TRNSF	937,50D	17.531,25C
12/12/2012	078184	TED COD 31	17.531,25D	0,00
17/12/2012	017012	TRX EL TEV	1.716,56C	1.716,56C
18/12/2012	010692	TRX EL TEV	8.910,00C	10.626,56C
18/12/2012	078184	TED COD 31	1.716,56D	8.910,00C
19/12/2012	009093	TRX EL TEV	45.000,00C	53.910,00C
19/12/2012	078184	D S2 TRNSF	445,50D	53.464,50C
19/12/2012	078184	TED COD 31	8.464,50D	45.000,00C
21/12/2012	078184	DB S2 OB07	675,00D	44.325,00C
21/12/2012	078184	D S2 TRNSF	2.250,00D	42.075,00C
21/12/2012	078184	TED COD 31	42.075,00D	0,00
31/12/2012	-	Saldo Atualizado		0,00

Promoex

CONTA Nº 6903-3
RECURSO FEDERAL
CAIXA ECONÔMICA FEDERAL



:: Extrato das Contas Individuais

Origem do Extrato: GOVCONTA CAIXA
 GovConta CAIXA: 919600003
 Conta Referência: 0919/013/00006903-3
 Nome: TCE MP PROMOEX POUPANCA
 Período: de: 01/01/2012 até: 31/01/2012

Data Mov	Nr. Doc.	Histórico	Taxa	Valor (R\$)	Saldo (R\$)
01/01/2012	000000	REM BASICA	0,09370000	29,12C	236.991,02C
01/01/2012	000000	CRED JUROS	0,50000000	155,52C	237.146,54C
28/01/2012	000000	REM BASICA	0,12860000	264,77C	237.411,31C
28/01/2012	000000	CRED JUROS	0,50000000	1.030,75C	238.442,06C
01/02/2012	000000	REM BASICA	0,08640000	27,01C	238.469,07C
01/02/2012	000000	CRED JUROS	0,50000000	156,44C	238.625,51C
31/01/2012	-	Saldo Atualizado			238.625,51C



:: Extrato das Contas Individuais

Origem do Extrato: GOVCONTA CAIXA
 GovConta CAIXA: 919600003
 Conta Referência: 0919/013/00006903-3
 Nome: TCE MP PROMOEX POUPANCA
 Período: de: 01/02/2012 até: 29/02/2012

Data Mov	Nr. Doc.	Histórico	Taxa	Valor (R\$)	Saldo (R\$)
01/02/2012	000000	REM BASICA	0,08640000	27,01C	238.469,07C
01/02/2012	000000	CRED JUROS	0,50000000	156,44C	238.625,51C
28/02/2012	000000	REM BASICA	0,02220000	45,99C	238.671,50C
28/02/2012	000000	CRED JUROS	0,50000000	1.036,14C	239.707,64C
01/03/2012	000000	REM BASICA	0,00000000	0,00	239.707,64C
01/03/2012	000000	CRED JUROS	0,50000000	157,22C	239.864,86C
29/02/2012	-	Saldo Atualizado			239.864,86C



:: Extrato das Contas Individuais

Origem do Extrato: GOVCONTA CAIXA
 GovConta CAIXA: 919600003
 Conta Referência: 0919/013/00006903-3
 Nome: TCE MP PROMOEX POUPANCA
 Período: de: 01/03/2012 até: 31/03/2012

Data Mov	Nr. Doc.	Histórico	Taxa	Valor (R\$)	Saldo (R\$)
01/03/2012	000000	REM BASICA	0,00000000	0,00	239.707,64C
01/03/2012	000000	CRED JUROS	0,50000000	157,22C	239.864,86C
12/03/2012	010459	TEV MESM T	0,00000000	5.600,00D	234.264,86C
14/03/2012	008058	TEV MESM T	0,00000000	11.700,00D	222.564,86C
15/03/2012	006421	TEV MESM T	0,00000000	3.000,00D	219.564,86C
21/03/2012	015701	TRX S/CPMF	0,00000000	1.413,80D	218.151,06C

23/03/2012	009095	TRX ELETR	0,00000000	1.400,00C	219.551,06C
23/03/2012	009142	TRX ELETR	0,00000000	64,63C	219.615,69C
23/03/2012	008996	TRX S/CPMF	0,00000000	1.400,00D	218.215,69C
23/03/2012	009039	TRX S/CPMF	0,00000000	1.400,00D	216.815,69C
28/03/2012	000000	REM BASICA	0,08150000	149,76C	216.965,45C
28/03/2012	000000	CRED JUROS	0,50000000	919,50C	217.884,95C
29/03/2012	008629	TRX S/CPMF	0,00000000	2.549,14D	215.335,81C
30/03/2012	012795	TEV MESM T	0,00000000	5.001,14D	210.334,67C
01/04/2012	000000	REM BASICA	0,10680000	25,69C	210.360,36C
01/04/2012	000000	CRED JUROS	0,50000000	120,38C	210.480,74C
30/03/2012	-	Saldo Atualizado			210.480,74C



:: Extrato das Contas Individuais

Origem do Extrato: GOVCONTA CAIXA
 GovConta CAIXA: 919600003
 Conta Referência: 0919/013/00006903-3
 Nome: TCE MP PROMOEX POUPANCA
 Período: de: 01/04/2012 até: 30/04/2012

Data Mov	Nr. Doc.	Histórico	Taxa	Valor (R\$)	Saldo (R\$)
30/03/2012	012795	TEV MESM T	0,00000000	5.001,14D	210.334,67C
01/04/2012	000000	REM BASICA	0,10680000	25,69C	210.360,36C
01/04/2012	000000	CRED JUROS	0,50000000	120,38C	210.480,74C
12/04/2012	009939	TEV MESM T	0,00000000	1.692,56D	208.788,18C
23/04/2012	000000	REM BASICA	0,02830000	0,04C	208.788,22C
23/04/2012	000000	CRED JUROS	0,50000000	0,69C	208.788,91C
28/04/2012	000000	REM BASICA	0,11060000	204,01C	208.992,92C
28/04/2012	000000	CRED JUROS	0,50000000	923,29C	209.916,21C
30/04/2012	012093	TEV MESM T	0,00000000	2.400,00D	207.516,21C
01/05/2012	000000	REM BASICA	0,02270000	4,98C	207.521,19C
01/05/2012	000000	CRED JUROS	0,50000000	109,70C	207.630,89C
30/04/2012	-	Saldo Atualizado			207.630,89C



:: Extrato das Contas Individuais

Origem do Extrato: GOVCONTA CAIXA
 GovConta CAIXA: 919600003
 Conta Referência: 0919/013/00006903-3
 Nome: TCE MP PROMOEX POUPANCA
 Período: de: 01/05/2012 até: 31/05/2012

Data Mov	Nr. Doc.	Histórico	Taxa	Valor (R\$)	Saldo (R\$)
30/04/2012	012093	TEV MESM T	0,00000000	2.400,00D	207.516,21C
01/05/2012	000000	REM BASICA	0,02270000	4,98C	207.521,19C
01/05/2012	000000	CRED JUROS	0,50000000	109,70C	207.630,89C
10/05/2012	004083	TEV MESM T	0,00000000	2.766,85D	204.864,04C
28/05/2012	000000	REM BASICA	0,00000000	0,00	204.864,04C
28/05/2012	000000	CRED JUROS	0,00500000	914,77C	205.778,81C
01/06/2012	000000	REM BASICA	0,04680000	10,25C	205.789,06C
01/06/2012	000000	CRED JUROS	0,00500000	109,60C	205.898,66C
31/05/2012	-	Saldo Atualizado			205.898,66C



:: Extrato das Contas Individuais

Origem do Extrato: GOVCONTA CAIXA
 GovConta CAIXA: 919600003
 Conta Referência: 0919/013/00006903-3
 Nome: TCE MP PROMOEX POUPANCA
 Período: de: 01/06/2012 até: 30/06/2012

Data Mov	Nr. Doc.	Histórico	Taxa	Valor (R\$)	Saldo (R\$)
01/06/2012	000000	REM BASICA	0,04680000	10,25C	205.789,06C
01/06/2012	000000	CRED JUROS	0,00500000	109,60C	205.898,66C
01/06/2012	004287	TEV MESM T	0,00000000	30.000,00D	175.898,66C
01/06/2012	006480	TEV MESM T	0,00000000	2.246,26D	173.652,40C
21/06/2012	009392	TEV MESM T	0,00000000	30.000,00D	143.652,40C
28/06/2012	000000	REM BASICA	0,02290000	27,85C	143.680,25C
28/06/2012	000000	CRED JUROS	0,00500000	608,25C	144.288,50C
01/07/2012	000000	REM BASICA	0,00000000	0,00	144.288,50C
01/07/2012	000000	CRED JUROS	0,00500000	110,15C	144.398,65C
29/06/2012	-	Saldo Atualizado			144.398,65C



:: Extrato das Contas Individuais

Origem do Extrato: GOVCONTA CAIXA
 GovConta CAIXA: 919600003
 Conta Referência: 0919/013/00006903-3
 Nome: TCE MP PROMOEX POUPANCA
 Período: de: 01/07/2012 até: 31/07/2012

Data Mov	Nr. Doc.	Histórico	Taxa	Valor (R\$)	Saldo (R\$)
01/07/2012	000000	REM BASICA	0,00000000	0,00	144.288,50C
01/07/2012	000000	CRED JUROS	0,00500000	110,15C	144.398,65C
03/07/2012	016830	TEV MESM T	0,00000000	2.000,00D	142.398,65C
19/07/2012	001648	TEV MESM T	0,00000000	3.140,32D	139.258,33C
28/07/2012	000000	REM BASICA	0,00000000	0,00	139.258,33C
28/07/2012	000000	CRED JUROS	0,00500000	585,59C	139.843,92C
31/07/2012	000919	CRED.AUTOR	0,00000000	30.000,00C	169.843,92C
31/07/2012	011707	TEV MESM T	0,00000000	30.000,00D	139.843,92C
01/08/2012	000000	REM BASICA	0,01440000	0,02C	139.843,94C
01/08/2012	000000	CRED JUROS	0,00500000	0,71C	139.844,65C
31/07/2012	-	Saldo Atualizado			139.844,65C



:: Extrato das Contas Individuais

Origem do Extrato: GOVCONTA CAIXA
 GovConta CAIXA: 919600003
 Conta Referência: 0919/013/00006903-3
 Nome: TCE MP PROMOEX POUPANCA
 Período: de: 01/08/2012 até: 31/08/2012

Data Mov	Nr. Doc.	Histórico	Taxa	Valor (R\$)	Saldo (R\$)
31/07/2012	000919	CRED.AUTOR	0,00000000	30.000,00C	169.843,92C
31/07/2012	011707	TEV MESM T	0,00000000	30.000,00D	139.843,92C
01/08/2012	000000	REM BASICA	0,01440000	0,02C	139.843,94C
01/08/2012	000000	CRED JUROS	0,00500000	0,71C	139.844,65C
17/08/2012	005045	TEV MESM T	0,00000000	4.200,00D	135.644,65C
23/08/2012	000000	DEB.AUTOR.	0,00000000	30.000,00D	105.644,65C
27/08/2012	007755	TEV MESM T	0,00000000	18.750,00D	86.894,65C
28/08/2012	000000	REM BASICA	0,00000000	0,00	86.894,65C
28/08/2012	000000	CRED JUROS	0,00500000	284,47C	87.179,12C
31/08/2012	016027	TEV MESM T	0,00000000	4.640,56D	82.538,56C
01/09/2012	000000	REM BASICA	0,01230000	3,12C	82.541,68C
01/09/2012	000000	CRED JUROS	0,00455100	115,43C	82.657,11C
31/08/2012	-	Saldo Atualizado			82.657,11C



:: Extrato das Contas Individuais

Origem do Extrato: GOVCONTA CAIXA
 GovConta CAIXA: 919600003
 Conta Referência: 0919/013/00006903-3
 Nome: TCE MP PROMOEX POUPANCA
 Período: de: 01/09/2012 até: 30/09/2012

Data Mov	Nr. Doc.	Histórico	Taxa	Valor (R\$)	Saldo (R\$)
31/08/2012	016027	TEV MESM T	0,00000000	4.640,56D	82.538,56C
01/09/2012	000000	REM BASICA	0,01230000	3,12C	82.541,68C
01/09/2012	000000	CRED JUROS	0,00455100	115,43C	82.657,11C
26/09/2012	003405	TEV MESM T	0,00000000	2.100,00D	80.557,11C
28/09/2012	000000	REM BASICA	0,00000000	0,00	80.557,11C
28/09/2012	000000	CRED JUROS	0,00500000	275,40C	80.832,51C
01/10/2012	000000	REM BASICA	0,00000000	0,00	80.832,51C
01/10/2012	000000	CRED JUROS	0,00427300	108,87C	80.941,38C
28/09/2012	-	Saldo Atualizado			80.941,38C



:: Extrato das Contas Individuais

Origem do Extrato:

GOVCONTA CAIXA

GovConta CAIXA:

919600003

Conta Referência:

0919/013/00006903-

Nome:

TCE MP PROMOEX POUPANCA

Período

de: 01/10/2012 atc: 31/10/2012

Data Mov	Nr. Doc.	Histórico	Taxa	Valor (R\$)	Saldo (R\$)
01/10/2012	000000	REM BASICA	0,00000000	0,00	80.832,51C
01/10/2012	000000	CRED JUROS	0,00427300	108,87C	80.941,38C
28/10/2012	000000	REM BASICA	0,00000000	0,00	80.941,38C
28/10/2012	000000	CRED JUROS	0,00500000	276,77C	81.218,15C
01/11/2012	000000	REM BASICA	0,00000000	0,00	81.218,15C
01/11/2012	000000	CRED JUROS	0,00427300	109,33C	81.327,48C
31/10/2012	-	Saldo Atualizado			81.327,48C



:: Extrato das Contas Individuais

Origem do Extrato:

GOVCONTA CAIXA

GovConta CAIXA:

919600003

Conta Referência:

0919/013/00006903-3

Nome:

TCE MP PROMOEX POUPANCA

Período:

de: 01/11/2012 até: 30/11/2012

Data Mov	Nr. Doc.	Histórico	Taxa	Valor (R\$)	Saldo (R\$)
01/11/2012	000000	REM BASICA	0,00000000	0,00	81.218,15C
01/11/2012	000000	CRED JUROS	0,00427300	109,33C	81.327,48C
06/11/2012	013867	TEV MESM T	0,00000000	1.200,00D	80.127,48C
12/11/2012	014545	TEV MESM T	0,00000000	12.900,00D	67.227,48C
13/11/2012	005929	TEV MESM T	0,00000000	2.301,24D	64.926,24C
28/11/2012	000000	REM BASICA	0,00000000	0,00	64.926,24C
28/11/2012	000000	CRED JUROS	0,00500000	196,15C	65.122,39C
29/11/2012	017333	TEV MESM T	0,00000000	7.590,00D	57.532,39C
30/11/2012	013851	TEV MESM T	0,00000000	900,00D	56.632,39C
01/12/2012	000000	REM BASICA	0,00000000	0,00	56.632,39C
01/12/2012	000000	CRED JUROS	0,00413400	71,13C	56.703,52C
30/11/2012	-	Saldo Atualizado			56.703,52C



:: Extrato das Contas Individuais

Origem do Extrato: GOVCONTA CAIXA
 GovConta CAIXA: 919600003
 Conta Referência: 0919/013/00006903-3
 Nome: TCE MP PROMOEX POUPANCA
 Período: de: 01/12/2012 até: 31/12/2012

Data Mov	Nr. Doc.	Histórico	Taxa	Valor (R\$)	Saldo (R\$)
30/11/2012	013851	TEV MESM T	0,00000000	900,00D	56.632,39C
01/12/2012	000000	REM BASICA	0,00000000	0,00	56.632,39C
01/12/2012	000000	CRED JUROS	0,00413400	71,13C	56.703,52C
06/12/2012	015022	TRX EL TEV	0,00000000	435.260,02C	491.963,54C
06/12/2012	015093	TEV MESM T	0,00000000	29.970,00D	461.993,54C
11/12/2012	006140	TEV MESM T	0,00000000	20.219,02D	441.774,52C
17/12/2012	017012	TEV MESM T	0,00000000	1.716,56D	440.057,96C
18/12/2012	010692	TEV MESM T	0,00000000	8.910,00D	431.147,96C
19/12/2012	009093	TEV MESM T	0,00000000	45.000,00D	386.147,96C
28/12/2012	000000	REM BASICA	0,00000000	0,00	386.147,96C
28/12/2012	000000	CRED JUROS	0,00500000	0,73C	386.148,69C
01/01/2013	000000	REM BASICA	0,00000000	0,00	386.148,69C
01/01/2013	000000	CRED JUROS	0,00413400	7,10C	386.155,79C
31/12/2012	-	Saldo Atualizado			386.155,79C

Gestão

CONTA Nº 1700200-1
BANCO DO BRASIL



Extrato conta corrente

A33D111021241346004
11/07/2012 10:27:15

Cliente - Conta atual

Agência 8-6
Conta corrente 1700200-1 LIBERACAO DE RECURSOS
Período do extrato 01/2012

Lançamentos

Dt. movimento	Dt. balancete	Histórico	Documento	Valor R\$	Saldo
01/01/2012		Saldo Anterior			0,00 C
31/01/2012		SALDO			0,00 C

O autoatendimento do BB vai mudar. O que já era bom vai ficar ainda melhor. Aguarde.

Central de Atendimento BB
4004 0001 / 0800 729 0001
Serviço de Atendimento ao Consumidor - SAC
0800 729 0722
Ouvidoria BB 0800 729 5678
Para deficientes auditivos
0800 729 0088

Transação efetuada com sucesso por: J2985248 AILZA MATEUS SAMPAIO NETA.

Serviço de Atendimento ao Consumidor - SAC 0800 729 0722

Ouvidoria BB 0800 729 5678
Para deficientes auditivos 0800 729 0088



Extrato conta corrente

A33D111021241346005
11/07/2012 10:28:18

Cliente - Conta atual

Agência 8-6
Conta corrente 1700200-1 LIBERACAO DE RECURSOS
Período do extrato 02/2012

Lançamentos

Dt. movimento	Dt. balancete	Histórico	Documento	Valor R\$	Saldo
01/02/2012		Saldo Anterior			0,00 C
29/02/2012		SALDO			0,00 C

O autoatendimento do BB vai mudar. O que já era bom vai ficar ainda melhor. Aguarde.

Central de Atendimento BB
4004 0001 / 0800 729 0001
Serviço de Atendimento ao Consumidor - SAC
0800 729 0722
Ouvidoria BB 0800 729 5678
Para deficientes auditivos
0800 729 0088

Transação efetuada com sucesso por: J2985248 AILZA MATEUS SAMPAIO NETA.

Serviço de Atendimento ao Consumidor - SAC 0800 729 0722

Ouvidoria BB 0800 729 5678
Para deficientes auditivos 0800 729 0088



Extrato conta corrente

A33D111021241346007
11/07/2012 10:29:09

Cliente - Conta atual

Agência 8-6
Conta corrente 1700200-1 LIBERACAO DE RECURSOS
Período do extrato 03/2012

Lançamentos

Dt. movimento	Dt. balancete	Histórico	Documento	Valor R\$	Saldo
01/03/2012		Saldo Anterior			0,00 C
31/03/2012		SALDO			0,00 C

O autoatendimento do BB vai mudar. O que já era bom vai ficar ainda melhor. Aguarde.

Central de Atendimento BB
4004 0001 / 0800 729 0001
Serviço de Atendimento ao Consumidor - SAC
0800 729 0722
Ouvidoria BB 0800 729 5678
Para deficientes auditivos
0800 729 0088

Transação efetuada com sucesso por: J2985248 AILZA MATEUS SAMPAIO NETA.

Serviço de Atendimento ao Consumidor - SAC 0800 729 0722

Ouvidoria BB 0800 729 5678
Para deficientes auditivos 0800 729 0088



Extrato conta corrente

A33D111021241346008
11/07/2012 10:29:48

Cliente - Conta atual

Agência 8-6
Conta corrente 1700200-1 LIBERACAO DE RECURSOS
Período do extrato 04/2012

Lançamentos

Dt. movimento	Dt. balancete	Histórico	Documento	Valor R\$	Saldo
01/11/2011		Saldo Anterior			0,00 C
23/04/2012		Transferência	102.529	5.000,00 C	
23/04/2012		+ Ordem Bancária	201.204.230.015.164	5.000,00 C	
		CONTA GESTAO			
23/04/2012		Emissão Ordem Bancária	2.272	5.000,00 D	
23/04/2012		Câmbio	2.431.939	188,80 D	
23/04/2012		Câmbio	2.431.939	4.115,84 D	
23/04/2012		Movimento do Dia	2.431.939	68,32 D	627,04 C
27/04/2012		Emissão Ordem Bancária	2.300	627,04 D	0,00 C
30/04/2012		SALDO			0,00 C

Central de Atendimento BB
4004 0001 / 0800 729 0001
Serviço de Atendimento ao Consumidor - SAC
0800 729 0722
Ouvidoria BB 0800 729 5678
Para deficientes auditivos
0800 729 0088

Transação efetuada com sucesso por: J2985248 AILZA MATEUS SAMPAIO NETA.

Serviço de Atendimento ao Consumidor - SAC 0800 729 0722

Ouvidoria BB 0800 729 5678
Para deficientes auditivos 0800 729 0088



Extrato conta corrente

A33D111021241346009
11/07/2012 10:30:42

Cliente - Conta atual

Agência 8-6
Conta corrente 1700200-1 LIBERACAO DE RECURSOS
Período do extrato 05/2012

Lançamentos

Dt. movimento	Dt. balancete	Histórico	Documento	Valor R\$	Saldo
01/05/2012		Saldo Anterior			0,00 C
31/05/2012		SALDO			0,00 C

Transação efetuada com sucesso por: J2985248 AILZA MATEUS SAMPAIO NETA.

Serviço de Atendimento ao Consumidor - SAC 0800 729 0722

Ouvidoria BB 0800 729 5678
Para deficientes auditivos 0800 729 0088



Extrato conta corrente

A33D111021241346000
11/07/2012 10:31:33

Cliente

Agência 0008-6
Conta 1700200-1
Período solicitado 06/2012

Lançamentos

Sem lançamentos no período

Transação efetuada com sucesso por: J2985248 AILZA MATEUS SAMPAIO NETA.

Serviço de Atendimento ao Consumidor - SAC 0800 729 0722

Ouvidoria BB 0800 729 5678
Para deficientes auditivos 0800 729 0088



Extrato conta corrente

A33H181031259954004
18/10/2012 10:38:22

Cliente - Conta atual

Agência 8-6
Conta corrente 1700200-1 LIBERACAO DE RECURSOS
Período do extrato 07/2012

Lançamentos

Dt. movimento	Dt. balancete	Histórico	Documento	Valor R\$	Saldo
01/07/2012		Saldo Anterior			0,00 C
31/07/2012		SALDO			0,00 C

Ourocard Crediário Visa. Os benefícios de um crediário com a praticidade de um cartão.

Central de Atendimento BB
4004 0001 / 0800 729 0001
Para deficientes auditivos
0800 729 0088

Transação efetuada com sucesso por: J2985248 AILZA MATEUS SAMPAIO NETA.

Serviço de Atendimento ao Consumidor - SAC 0800 729 0722

Ouvidoria BB 0800 729 5678
Para deficientes auditivos 0800 729 0088



Extrato conta corrente

A33H181031259954005
18/10/2012 10:39:12

Cliente - Conta atual

Agência 8-6
Conta corrente 1700200-1 LIBERACAO DE RECURSOS
Período do extrato 08/2012

Lançamentos

Dt. movimento	Dt. balancete	Histórico	Documento	Valor R\$	Saldo
01/08/2012		Saldo Anterior			0,00 C
31/08/2012		SALDO			0,00 C

Ourocard Crediário Visa. Os benefícios de um crediário com a praticidade de um cartão.

Central de Atendimento BB
4004 0001 / 0800 729 0001
Para deficientes auditivos
0800 729 0088

Transação efetuada com sucesso por: J2985248 AILZA MATEUS SAMPAIO NETA.

Serviço de Atendimento ao Consumidor - SAC 0800 729 0722

Ouvidoria BB 0800 729 5678
Para deficientes auditivos 0800 729 0088



Extrato conta corrente

A33H181031259954006
18/10/2012 10:39:42

Cliente - Conta atual

Agência 8-6
Conta corrente 1700200-1 LIBERACAO DE RECURSOS
Período do extrato 09/2012

Lançamentos

Dt. movimento	Dt. balancete	Histórico	Documento	Valor R\$	Saldo
01/09/2012		Saldo Anterior			0,00 C
30/09/2012		SALDO			0,00 C

Ourocard Crediário Visa. Os benefícios de um crediário com a praticidade de um cartão.

Central de Atendimento BB
4004 0001 / 0800 729 0001
Para deficientes auditivos
0800 729 0088

Transação efetuada com sucesso por: J2985248 AILZA MATEUS SAMPAIO NETA.

Serviço de Atendimento ao Consumidor - SAC 0800 729 0722

Ouvidoria BB 0800 729 5678
Para deficientes auditivos 0800 729 0088



Extrato conta corrente

A33G211057300884004
21/01/2013 11:03:27

Cliente - Conta atual

Agência 8-6
Conta corrente 1700200-1 LIBERACAO DE RECURSOS
Período do extrato 10/2012

Lançamentos

Dt. movimento	Dt. balancete	Histórico	Documento	Valor R\$	Saldo
27/04/2012		Saldo Anterior			0,00 C
31/10/2012		SALDO			0,00 C

SOS Xerém | Ajude as vítimas das chuvas.
Doações: AG 0329-8 C/C 900.000-3

Central de Atendimento BB
4004 0001 / 0800 729 0001
Para deficientes auditivos
0800 729 0088

Transação efetuada com sucesso por: J2985248 AILZA MATEUS SAMPAIO NETA.

Serviço de Atendimento ao Consumidor - SAC 0800 729 0722

Ouvidoria BB 0800 729 5678
Para deficientes auditivos 0800 729 0088



Extrato conta corrente

A33G211057300884006
21/01/2013 11:05:09

Cliente - Conta atual

Agência 8-6
Conta corrente 1700200-1 LIBERACAO DE RECURSOS
Período do extrato 11/2012

Lançamentos

Dt. movimento	Dt. balancete	Histórico	Documento	Valor R\$	Saldo
27/04/2012		Saldo Anterior			0,00 C
30/11/2012		SALDO			0,00 C

SOS Xerém | Ajude as vítimas das chuvas.
Doações: AG 0329-8 C/C 900.000-3

Central de Atendimento BB
4004 0001 / 0800 729 0001
Para deficientes auditivos
0800 729 0088

Transação efetuada com sucesso por: J2985248 AILZA MATEUS SAMPAIO NETA.

Serviço de Atendimento ao Consumidor - SAC 0800 729 0722

Ouvidoria BB 0800 729 5678
Para deficientes auditivos 0800 729 0088



Extrato conta corrente

A33G211057300884007
21/01/2013 11:05:51

Cliente - Conta atual

Agência 8-6
Conta corrente 1700200-1 LIBERACAO DE RECURSOS
Período do extrato 12/2012

Lançamentos

Dt. movimento	Dt. balancete	Histórico	Documento	Valor R\$	Saldo
27/04/2012		Saldo Anterior			0,00 C
31/12/2012		SALDO			0,00 C

SOS Xerém | Ajude as vítimas das chuvas.
Doações: AG 0329-8 C/C 900.000-3

Central de Atendimento BB
4004 0001 / 0800 729 0001
Para deficientes auditivos
0800 729 0088

Transação efetuada com sucesso por: J2985248 AILZA MATEUS SAMPAIO NETA.

Serviço de Atendimento ao Consumidor - SAC 0800 729 0722

Ouvidoria BB 0800 729 5678
Para deficientes auditivos 0800 729 0088

5

RELATÓRIO DE DESEMPENHO DA GESTÃO

5.1 - DESCRIÇÃO GERAL

Por meio do Relatório de Desempenho da Gestão, o Tribunal de Contas do Estado do Ceará, órgão de Controle Externo da Administração Pública Estadual, demonstra as principais políticas e diretrizes que nortearam as ações desenvolvidas pelos seus núcleos diretivos, ao longo do exercício de 2012, visando excelência no controle externo.

Ressalte-se que, em conformidade com a legislação vigente, é dever dos responsáveis pelos recursos públicos verificar se o resultado da ação planejada foi alcançado, bem como prestar contas, demonstrando a regular e efetiva gestão dos recursos utilizados e os resultados obtidos, a fim de assegurar à sociedade a transparência dos seus atos.

Dessa forma, apresenta-se o desempenho gerencial do Tribunal, em primeiro lugar com os dados sobre a instituição, como a missão, visão, valores objetivos, competências, estrutura organizacional e recursos que permitiram a execução e acompanhamento dos programas, projetos e atividades planejadas; em segundo lugar, destaca-se a avaliação do desempenho da execução, permitindo também aferir além da legalidade, a eficiência, eficácia e economicidade das ações, levando em consideração os resultados quantitativos e qualitativos alcançados.

5.2 - IDENTIDADE ORGANIZACIONAL

MISSÃO

Exercer o controle externo da Administração Pública Estadual, para assegurar à sociedade a regular e efetiva gestão dos recursos públicos.

VISÃO

Ser instituição de excelência no Controle Externo, atuando de forma inovadora, tempestiva e transparente, contribuindo para o aperfeiçoamento da Administração Pública Estadual.

NEGÓCIO

Controle externo da administração pública estadual.

VALORES

O Tribunal de Contas do Estado do Ceará pauta suas atividades levando em consideração os valores éticos, o profissionalismo de seus servidores, a imparcialidade nos seus julgamentos, buscando dar transparência e efetividade às suas ações, reafirmando, assim, seus compromissos com a sociedade. Os valores do TCE são explicitados a seguir:

- **Valores Éticos** - Atuar com honestidade, moralidade, integridade e respeito.
- **Profissionalismo** - Atuar com proatividade, dinamismo, competência, motivação, compromisso e confidencialidade, a fim de cumprir a missão institucional do TCE.
- **Imparcialidade** - Realizar atividades com independência e isenção.
- **Transparência** - Divulgar decisões e atividades de forma tempestiva, através de meios acessíveis e linguagem clara.

- **Efetividade** - Atuar com postura orientada a resultados de forma a assegurar o cumprimento da missão institucional.
- **Inovação** - Atuar de forma empreendedora, inovadora e criativa, amparada pela capacidade de adaptação e de realização, buscando sempre o processo contínuo de melhoria

5.3 - FINALIDADES E COMPETÊNCIAS

A Constituição Estadual de 1989 conferiu ao Tribunal de Contas do Estado do Ceará a atribuição de auxiliar a Assembleia Legislativa no exercício do controle externo. Dentre as competências constitucionais privativas do Tribunal, constantes do artigo 76, podem ser citadas:

- a) a elaboração e apreciação de parecer prévio sobre as contas governamentais;
- b) o julgamento das contas dos administradores e demais responsáveis pelos recursos públicos;
- c) o julgamento das concessões de aposentadorias, reformas e pensões;
- d) a apreciação da legalidade dos atos de admissão de pessoal; e

e) a realização de inspeções e auditorias de natureza contábil, financeira, orçamentária, operacional e patrimonial, nas unidades administrativas dos Poderes Legislativo, Executivo e Judiciário e demais entidades mantidas pelo Poder Público Estadual.

A Lei Estadual n.º 12.509, de 06 de dezembro de 1995, alterada pelas Leis 13.983/07 e 14.885/11, que dispõe sobre a Lei Orgânica do Tribunal de Contas do Estado, também estabelece as seguintes competências e atuação desta Corte de Contas:

a) julgar as contas dos administradores e demais responsáveis por dinheiro, bens e valores públicos das unidades administrativas dos Poderes do Estado e do Ministério Público e das entidades da administração indireta, incluídas as fundações e sociedades instituídas e mantidas pelo Poder Público Estadual, bem como as contas daquelas que derem causa a perda, extravio ou irregularidade outra que resulte dano ao erário;

b) proceder, por iniciativa própria ou por solicitação da Assembleia Legislativa, ou de suas comissões, à fiscalização contábil, financeira, orçamentária, operacional e patrimonial das unidades administrativas dos Poderes do Estado e do Ministério Público, assim como das demais entidades referidas no item anterior;

c) apreciar as contas prestadas anualmente pelo Governador do Estado, mediante parecer prévio, a ser elaborado em 60 (sessenta) dias, a contar do seu recebimento, que será encaminhado à Assembleia Legislativa e ao Governador do Estado;

d) acompanhar a arrecadação da receita a cargo do Estado e a das entidades referidas no primeiro tópico, mediante inspeções e auditorias ou por meio de demonstrativos próprios;

e) apreciar, para fins de registro, a legalidade dos atos de admissão de pessoal, a qualquer título, na administração direta e indireta, incluídas as fundações instituídas e mantidas pelo Poder Público Estadual, excetuadas as nomeações para cargos de provimento em comissão, bem como a das concessões de aposentadorias, reformas e pensões, ressalvadas as melhorias posteriores que não alterem o fundamento legal do ato concessório;

f) homologar, observada a legislação pertinente, o cálculo das quotas do ICMS devidas aos municípios, nos termos do inciso XI, do Art. 76, da Constituição Estadual, fiscalizando a entrega dos respectivos recursos;

g) representar ao poder competente sobre irregularidades ou abusos apurados, indicando o ato inquinado e definindo responsabilidades, inclusive as de secretário de Estado ou autoridades de nível hierárquico equivalente;

h) aplicar aos responsáveis as sanções previstas na Lei Orgânica;

i) decidir sobre denúncia que lhe seja encaminhada por qualquer cidadão, partido político, associação ou sindicato; e

j) decidir sobre consulta que lhe seja formulada por autoridade competente, a respeito de dúvida suscitada na aplicação de dispositivos legais e regulamentares concernentes a matéria de sua competência.

5.4 - ORGANOGRAMA

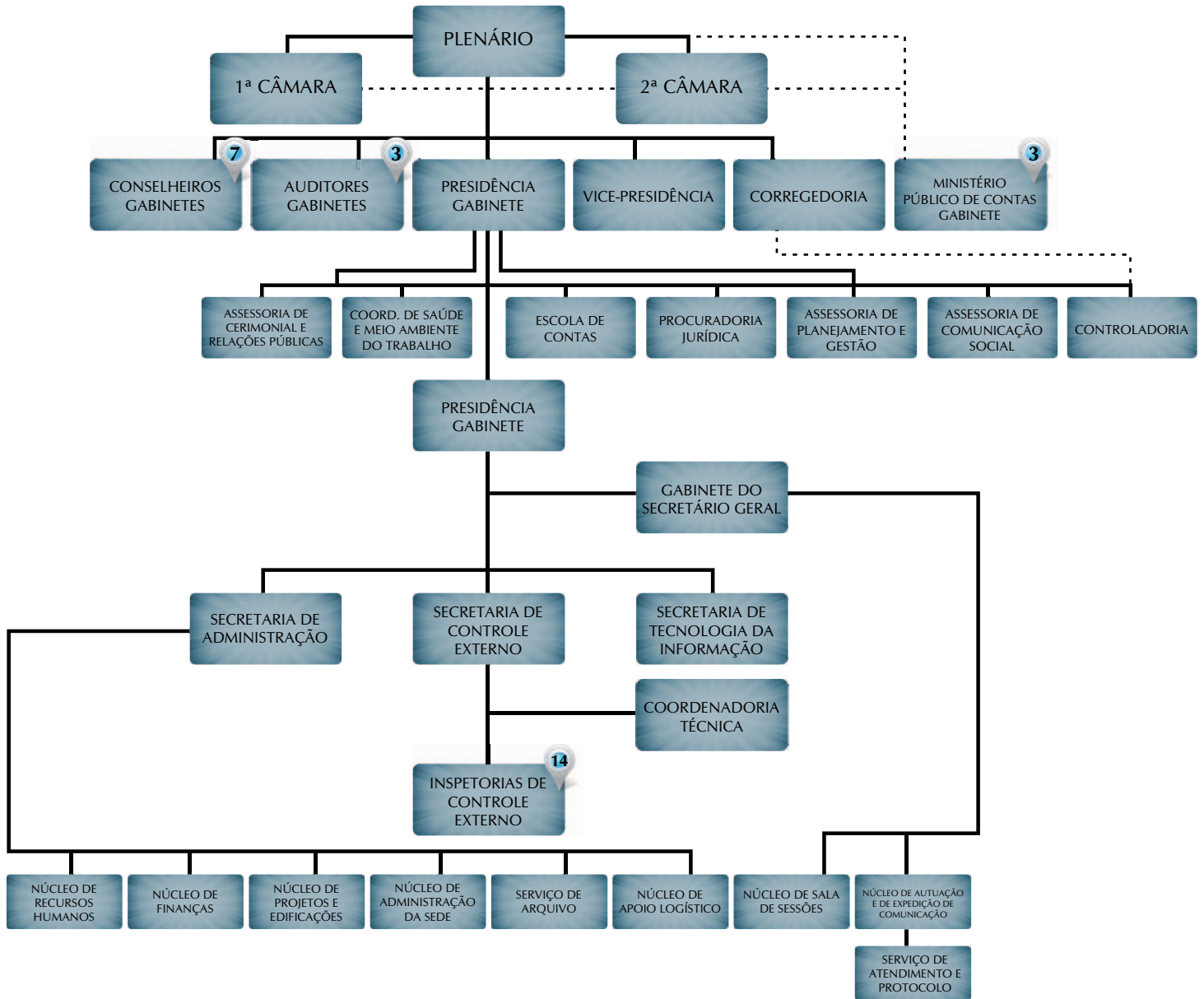

5.5 - QUADRO GERAL DE COLABORADORES

Posição em 31/12/2012

CONSELHEIROS		AUDITORES	
DESCRIÇÃO	QUANTIDADE	DESCRIÇÃO	QUANTIDADE
Conselheiro	7	Auditor	2
Total	7	Total	2
Porcentagem	1,72%	Porcentagem	0,49%

PROCURADORES DE CONTAS		FUNÇÕES E CARGOS COMISSIONADOS	
DESCRIÇÃO	QUANTIDADE	DESCRIÇÃO	QUANTIDADE
Procurador de Contas	1	Somente cargo comissionado	56
Total	1	Total	56
Porcentagem	0,25%	Porcentagem	13,73%

SERVIDORES		TERCEIRIZADOS	
DESCRIÇÃO	QUANTIDADE	DESCRIÇÃO	QUANTIDADE
Analista de Controle Externo	95	Terceirizados	139
Técnico de Controle Externo	49		
Auxiliar de Controle Externo	21		
Total	165	Total	139
Porcentagem	40,44%	Porcentagem	34,07%

ESTAGIÁRIOS	
DESCRIÇÃO	QUANTIDADE
Estagiários Nível Médio	0
Estagiários Nível Superior	38
Total	38
Porcentagem	9,31%

Total geral 408

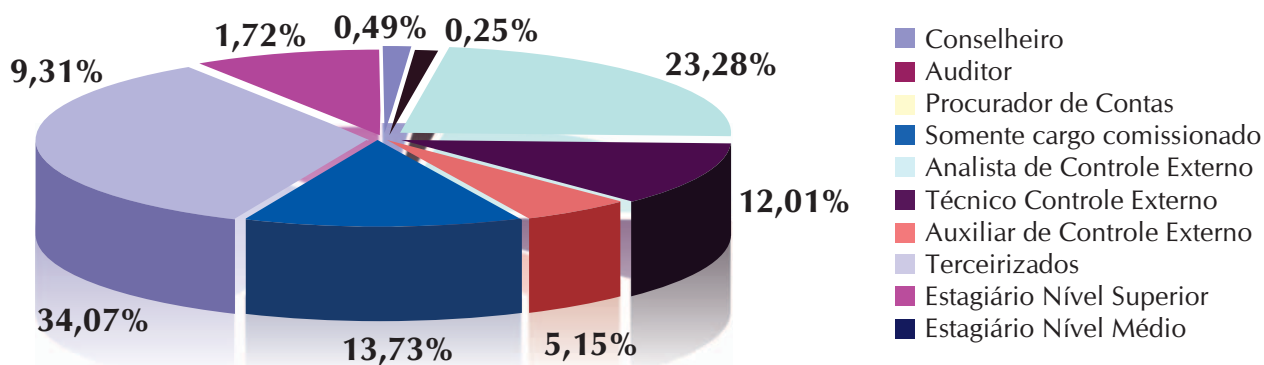

5.6 - AÇÕES DESENVOLVIDAS NO ÂMBITO DO CONTROLE EXTERNO

Os entes públicos devem funcionar direcionados para a consecução de seus objetivos. A atividade fim do Tribunal de Contas do Estado do Ceará visa o controle externo da Administração Pública Estadual e da gestão dos recursos públicos estaduais. A seguir, encontram-se apresentadas as realizações do TCE em termos de ações de controle externo no exercício de 2012.

5.6.1 - UNIDADES TÉCNICAS DE CONTROLE EXTERNO E ÓRGÃOS/ENTIDADES JURISDICIONADOS

A estrutura e a competência dos serviços auxiliares do Tribunal de Contas do Estado foram dispostas na Resolução nº 3.163/2007, de 19.12.07, alterada posteriormente pelas Resoluções Administrativas nºs 001/2009, de 17.02.09 e 002/2011, de 22/03/2011.

A atividade fim do TCE está sob a direção da Secretaria de Controle Externo a quem compete gerenciar a área técnica e executiva de controle externo. Diretamente vinculada à Secretaria de Controle Externo, encontra-se a Coordenadoria Técnica, composta de um Coordenador Chefe e três Coordenadores, auxiliando-a no desempenho de suas atribuições. Abaixo desse staff gerencial encontram-se as Inspetorias de Controle Externo, cujas atribuições também foram determinadas pelas referidas Resoluções.

As 14 (quatorze) unidades técnicas estão distribuídas em duas grandes áreas:

a) uma especializada, composta pelas seguintes Inspetorias:

- **1ª Inspetoria de Controle Externo** – responsável pelo exame e instrução dos processos de aposentadoria e de reforma de toda a Administração Pública Estadual.
- **7ª Inspetoria de Controle Externo** – responsável pelas inspeções e auditorias em licitações e contratos celebrados pelo Poder Público estadual.
- **8ª Inspetoria de Controle Externo** – responsável pelas inspeções e auditorias no âmbito da arrecadação e renúncia de receitas públicas estaduais e da gestão patrimonial dos órgãos e entidades da Administração Pública estadual.
- **10ª Inspetoria** - responsável pelo exame e instrução dos processos de nomeação e de pensão de toda Administração Pública Estadual.
- **11ª Inspetoria** – responsável pela fiscalização e acompanhamento das obras e demais serviços de engenharia financiados com recursos públicos estaduais.
- **12ª Inspetoria** – responsável pelas atividades de inspeções e auditorias relacionadas à gestão ambiental a cargo dos órgãos e entidades estaduais encarregados da política estadual do meio ambiente, bem como pela fiscalização das ações, políticas e programas de desenvolvimento, financiados com recursos estaduais, que potencial ou efetivamente causem dano ambiental.
- **13ª Inspetoria** – responsável pelas atividades de inspeção e auditoria relacionadas à gestão e ao uso de recursos da Tecnologia da Informação e Comunicação pela Administração Pública Estadual, à segurança das informações de interesse do estado e à oferta de serviços eletrônicos que promovam o pleno exercício da cidadania.
- **14ª Inspetoria** – responsável pelas atividades de inspeção e auditoria relacionadas a convênios, acordos, ajustes e outros instrumentos congêneres celebrados pelo Poder Público Estadual.

b) e outra grande área, concentrada na fiscalização dos diversos órgãos/ entidades/ fundos, integrada pelas seguintes inspetorias:

- **2ª Inspetoria de Controle Externo** - Órgãos/ entidades/ fundos: SESA, ESP, FUNDES, STDS, FECA, FEAS, FCE, FUNDART, CONPAM, SEMACE, SETUR

- **3ª Inspeção de Controle Externo** - Órgãos/ entidades/ fundos: SEINFRA, DER, FET, DAE, DETRAN, CEGÁS, COHAB, CEARÁPORTOS, METROFOR, SRH, SOHIDRA, COGERJ
- **4ª Inspeção de Controle Externo** - Órgãos/ entidades/ fundos: GG, GVG, CC, FUNTELC, SEFAZ, JUCEC, SEPLAG, EGP, SUPSEC, FECOP, FUNEDINS, ISSEC, ETICE, IPECE, CGE, SESPORTE, FUNDEJ, SECOA
- **5ª Inspeção de Controle Externo** - Órgãos/ entidades/ fundos: SEDUC, FUNDEB, CEC, SECITECE, FUNCEME, FUNCAP, FUNECE, NUTEC, URCA, UVA, FIT, SECULT, FEC
- **6ª Inspeção de Controle Externo** - Órgãos/ entidades/ fundos: SDA, IDACE, CEASA, EMATERCE, FEDAF, FERPI, ADAGRI, FUNDEAGRO, SECID, IDECI, FDM, FEHIS, CAGECE, FDM, CEDE, CODECE, ADECE, EMAZP, FDCV, FDI, FIES, SPA
- **9ª Inspeção de Controle Externo** - Órgãos/ entidades; fundos: SSPDS, PEFOCE, AESP, SPC, PMCE, CBMCE, FDCC, CGD, FDS, CM, SEJUS, PGE, FUNPECE, ARCE, TJ, FERC, FERMOJU, AL, FPP, TCE, TCM, PGJ, FDID, DPGE, FAADEP

No âmbito da Secretaria de Controle Externo funcionam quatro Comissões Especiais, destinadas, cada uma, a realizar:

- **Auditoria Operacional**, com a finalidade de fiscalizar e avaliar os resultados dos programas do governo estadual;
- **Análise da Prestação de Contas Anual do Governador**, com a finalidade de elaborar o relatório técnico para subsidiar a emissão do Parecer Prévio a cargo do Tribunal;
- **Auditoria de operações de crédito externas;**
- **Acompanhamento e fiscalização de obras de grande porte.**

No que se refere aos jurisdicionados do TCE, verifica-se uma oscilação no seu quantitativo no decorrer dos últimos anos, em virtude das constantes alterações processadas no modelo de gestão do Governo Estadual, consoante se verifica do quadro a seguir:

QUANTITATIVO DE ÓRGÃOS JURISDICIONADOS

NATUREZA	2008	2009	2010	2011	2012
Administração Direta / outros	33	34	34	38	39
Autarquias	11	11	11	13	13
Empresas Públicas	02	02	02	02	02
Fundos	27	29	29	29	29
Fundações	07	07	07	07	07
Sociedades de Economia Mista	09*	09*	09 *	10*	10*
TOTAL	89	92	92	99	100

* Incluídos neste quantitativo a CODECE e COHAB

Ressalte-se que as quantidades referidas acima não incluem órgãos e entidades que foram extintos ou privatizados, cujas prestações de contas ainda não foram julgadas, devendo-se observar, ainda, que na rubrica Administração Direta/outros estão incluídos a Procuradoria Geral de Justiça - PGJ, o Tribunal de Contas dos Municípios - TCM, o Tribunal de Contas do Estado - TCE, o Tribunal de Justiça - TJ e a Assembleia Legislativa - AL.

SUBDIVISÃO DOS ÓRGÃOS E ENTIDADES FISCALIZADAS PELO TCE

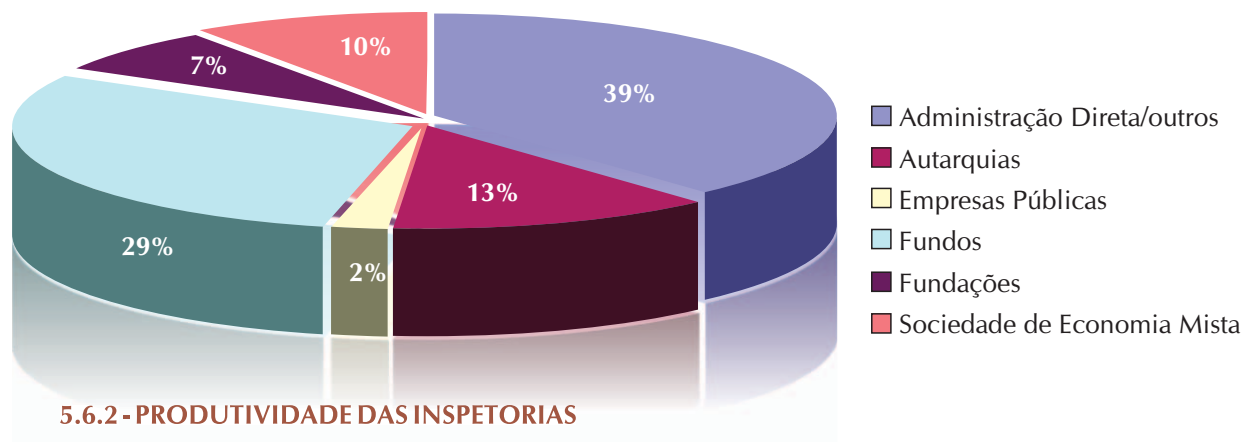

5.6.2 - PRODUTIVIDADE DAS INSPETORIAS

O TCE, ao acompanhar as ações relacionadas à Administração Pública Estadual, tem empreendido significativos esforços no sentido de coibir a ocorrência de irregularidades, bem como atuado de modo a identificar e responsabilizar os agentes que tenham perpetrado práticas ilícitas contra o Erário. Nesse diapasão, as ações do controle externo ao longo do exercício de 2012 foram direcionadas para o fortalecimento das ações fiscalizadoras, assim como para a ampliação do número de processos julgados.

No exercício de 2012 foram realizadas 6.715 instruções pelos órgãos técnicos, correspondentes a 560 instruções/mês, em média.

Observa-se que o Tribunal, no tocante aos processos decorrentes de fiscalizações e auditorias de natureza contábil, financeira, orçamentária, operacional e patrimonial (Processos de Controle Externo), realizadas pelas 2ª, 3ª, 4ª, 5ª, 6ª, 7ª, 8ª, 9ª, 11ª, 12ª, 13ª e 14ª Inspetorias de Controle Externo, bem como pelas Comissões instituídas no âmbito da Secretaria de Controle Externo, tem obtido uma melhoria na qualidade dos trabalhos de auditoria apresentados.

PROCESSOS	2006	2007	2008	2009	2010	2011	2012
FISCALIZAÇÃO/AUDITORIA	1.087	1.221	1.291	1.179	1.133	1.496	2.098

Fonte: Sistema de Acompanhamento de Processos

Estes resultados foram proporcionados pela sistematização e planejamento das ações desenvolvidas no âmbito das Inspetorias, com a elaboração de planos anuais de auditorias e adoção de manuais de instrução de processos de contas anuais, enfatizando-se critérios de materialidade e buscando subsídios nos pareceres dos órgãos de controle interno, no sentido de otimizar a análise pelo TCE.

É importante ressaltar que este Tribunal vem atuando no sentido de aprimorar o desempenho das inspetorias, quer com a utilização de técnicas de auditoria, quer com a realização de auditorias governamentais específicas, que passam a examinar as despesas públicas não apenas sob a ótica da legalidade, mas também passam a considerar os aspectos da economicidade, eficiência, eficácia e efetividade.

Para planejar e acompanhar essas ações foram elaborados pela Secretaria de Controle Externo e aprovados pela Presidência o Plano Anual de Auditoria das Prestações de Contas e os Planos de Ação para o exercício de 2012. Referidos planos contemplaram as tomadas e prestações de contas e as auditorias especiais a serem desenvolvidas no exercício. Para seleção das auditorias foram utilizados como critérios a materialidade, a relevância, o risco e a oportunidade. Nesse sentido, foram propostas auditorias governamentais específicas, com escopo previamente estabelecido e de grande significância, conforme se verá adiante, como também auditorias de TI e de obras, destacando-se, ainda, a realização de auditorias operacionais.

Cumprido salientar que os Planos de Auditoria para análise das Prestações de Contas Anuais e para a realização das Auditorias especiais foram cumpridos satisfatoriamente.

No tocante ao exercício de 2012 foram produzidas 6.715 instruções, consoante se vê do quadro a seguir:

PROCESSOS INSTRUÍDOS, POR ESPÉCIE, NO EXERCÍCIO DE 2012

ESPÉCIE	TOTAL INSTRUÍDO
Auditoria	67
Inspeção	86
Aposentadoria	1.743
Nomeação	1.236
Pensão	770
Reforma	189
Reversão Pensão	48
Revisão de Pensão	27
Transferência Pensão	2
Revisão de Proventos	85
ICMS	12
Comunicação Controle Interno	50
Consulta	10
Denúncia	73
Prestação de Contas	320
Recurso	46
Representação	36
Representação do TCE	150
Representação Ministério Público	39
Solicitação Auditoria	18
Solicitação Assembleia Legislativa	13
Solicitação de Certidão	414
Solicitação de Informação	44
Solicitação Parlamentar	4
Solicitação Ministério Público	31
Relatório Gestão Fiscal	21
RREO	8
Tomada de Conta Especial	138
Prorrogação de Prazo	938
Outros	97
TOTAL	6.715

Fonte: Sistema de Acompanhamento de Processos - SAP

Cabe ressaltar que uma parcela da remuneração dos servidores do TCE (gratificação de desempenho de controle externo) encontra-se atrelada ao alcance de resultados setoriais. Essa prática tem contribuído para melhorar os resultados da atuação do controle, assim como para a articulação e a interação de prioridades e iniciativas das unidades do Tribunal. Em todas as etapas são fundamentais a participação ativa e o compromisso de todo o corpo técnico com as metas traçadas pela Secretaria de Controle Externo.

5.6.2.1 – PROCESSOS DE CONTAS

Compete ao Tribunal de Contas julgar as contas dos administradores e demais responsáveis por dinheiro, bens e valores públicos da administração direta e indireta, incluídas as fundações e sociedades instituídas e mantidas pelo Poder Público Estadual, e as contas daqueles que deram causa a perda, extravio ou outra irregularidade de que resulte prejuízo à Fazenda Estadual, a teor do inciso II, art. 71 da Constituição Estadual.

Os Processos de Contas dos gestores públicos podem ocorrer sob a forma de Tomada e Prestação de Contas Anual (ordinários) ou Tomada de Contas Especial.

Vale ressaltar que as espécies processuais Tomada e Prestação de Contas Anual (TPC) foram definidas como escopo do Sistema de Gestão da Qualidade (Norma ISO 9001:2008) e por esse motivo há uma concentração de esforços por parte das inspetorias responsáveis por sua análise.

A partir do exercício de 2012, o TCE passou a receber os processos de prestação de contas por meio do Sistema e-Contas.

As instruções levadas a efeito durante o exercício de 2012 observaram as seguintes divisões:

PROCESSOS INSTRUÍDOS, POR ESPÉCIE, NO EXERCÍCIO DE 2012

ESPÉCIE DE INSTRUÇÃO	Nº DE INSTRUÇÕES
Exame Inicial TPC – exercício 2010/2011	97
Reexame / Análise Complementar TPC	223
TOTAL	320

Fonte: Sistema de Acompanhamento de Processos - SAP

Os Processos de Tomada de Contas Especial são instaurados diante da omissão no dever de prestar contas, da não comprovação da aplicação dos recursos repassados pelo Estado, da ocorrência de desfalque ou desvio de dinheiro, bens ou valores públicos ou ainda, da prática de qualquer ato ilegal, ilegítimo ou antieconômico de que resulte dano ao Erário, visando a apuração dos fatos, identificação dos responsáveis e quantificação do dano, nos termos do art.8º da Lei Orgânica do Tribunal.

No exercício de 2012, foram protocolados 61 processos de Tomada de Contas Especial dos quais 19 foram instruídos pelas Inspetorias competentes, correspondendo a 31,15%. Ademais, foram realizadas 119 instruções referentes a processos já existentes no Tribunal, totalizando 138 instruções no período, seja preliminarmente, seja em sede de reexame.

Portanto, o resultado com processos de contas no exercício de 2012 alcançou um total de 458 instruções técnicas, sendo 320 em processos de Tomada e Prestação de Contas Anual e 138 em Tomada de Contas Especial.

Quanto às decisões definitivas, pela qual o Tribunal julga as contas regulares, regulares com ressalva ou irregulares, lavradas em processos de contas pelo Plenário/Câmaras, foram julgados conclusivamente, no exercício de 2012, 49 processos de contas ordinárias (tomada e prestação de contas anual).

5.6.2.2 - REPRESENTAÇÕES DO TCE E DO MINISTÉRIO PÚBLICO DE CONTAS

Compete ao Tribunal de Contas do Estado, por iniciativa própria, a fiscalização contábil, financeira, orçamentária, operacional e patrimonial da Administração Pública Estadual, quanto à legalidade, legitimidade e economicidade dos atos de gestão e das despesas deles decorrentes, bem como sobre a aplicação de subvenções, a teor do art. 1º da Lei Orgânica do TCE, conforme mandamento insculpido nas Constituições Federal e Estadual.

Às inspetorias compete, ao realizar auditorias e inspeções no âmbito de sua área de sua atuação, representar ao Tribunal quando tomar conhecimento de irregularidade ou ilegalidade praticada no âmbito da administração pública estadual.

Por sua vez, nos termos do inciso VII, art. 5º da Lei Estadual nº 13.720/2005, compete ao Ministério Público Especial junto ao Tribunal de Contas do Estado “representar, motivadamente, pela realização de inspeções, auditorias, tomadas de contas e demais providências em matéria de competência do Tribunal de Contas do Estado”;

Na esteira dos citados comandos legais, reputa-se como relevantes os processos referentes às representações de iniciativa das Inspetorias de Controle Externo e do Ministério Público de Contas, por caracterizarem o esforço do TCE em promover o acompanhamento concomitante das atividades desenvolvidas no âmbito da Administração Pública Estadual, trazendo mais efetividade as ações deste Tribunal.

No exercício de 2012, foram autuadas 42 novas representações do TCE e 25 representações do Ministério Público de Contas e, julgadas 46 representações do TCE e 17 representações do MP de Contas.

5.6.2.3 - RECURSOS

A Lei Orgânica do TCE prevê em seus arts. 29 a 36 a interposição de recursos contra as decisões lavradas pelo Tribunal, possibilitando a revisão, no todo ou em parte, favorecendo o saneamento das falhas porventura existentes no processo, em consonância com os princípios fundamentais estabelecidos pela Constituição Federal.

Das decisões proferidas pelo Tribunal de Contas do Estado, cabem recursos de reconsideração, embargos de declaração e revisão.

No exercício de 2012 foram julgados 22 recursos de reconsideração, 1 recurso de agravo e 3 embargos de declaração.

Dos recursos julgados, foram proferidas 26 decisões conclusivas, conforme quadro abaixo:

RECURSOS JULGADOS	DECISÕES CONCLUSIVAS	
26	Providos	5
	Não Providos	21

5.6.2.4 - SOLICITAÇÕES DA ASSEMBLEIA LEGISLATIVA

A Constituição Estadual, no que se refere ao intercâmbio entre o TCE e a Assembleia Legislativa para o exercício do controle externo, assim dispõe:

Art. 76. Compete ao Tribunal de Contas:

.....
IV - realizar, de ofício, ou por iniciativa da Assembleia Legislativa, de suas comissões técnicas ou de inquérito, inspeções e auditorias de natureza contábil, financeira, orçamentária, operacional e patrimonial, nas unidades administrativas dos Poderes Legislativo, Executivo e Judiciário, e demais entidades referidas no inciso II;

VII - prestar as informações solicitadas pela Assembleia Legislativa, ou por qualquer das suas comissões, sobre a fiscalização contábil, financeira, orçamentária, operacional e patrimonial e sobre resultados de auditorias e inspeções realizadas;

A melhoria do relacionamento com a Assembleia Legislativa do Estado é uma das iniciativas estratégicas que permeiam as ações de controle do TCE, com previsão inclusive no Planejamento Estratégico aprovado para os períodos 2005/2009 e 2010/2015.

A cooperação entre o TCE e a Assembleia ocorre de diversas formas, destacando-se o atendimento a solicitações de realização de auditorias ou de informações e a emissão de parecer sobre as contas do Governo do Estado.

Importante enfatizar que as informações solicitadas pela Assembleia Legislativa devem necessariamente referir-se, nos termos do texto constitucional acima transcrito, aos resultados das auditorias/inspeções realizadas pelas inspetorias de controle externo.

Quanto às solicitações de auditoria provenientes daquela Casa Legislativa, foram protocolados 4 processos no exercício, dos quais todos foram instruídos pelas inspetorias competentes. Ademais, foram realizadas 14 instruções referentes a exercícios anteriores.

5.6.2.5 - MEDIDAS CAUTELARES

A atuação prévia do TCE/CE, por meio da adoção de medidas cautelares, para evitar grave lesão ao Erário ou direito alheio, encontra guardada no seu Regimento Interno:

Art. 4º Compete privativamente ao Plenário, dirigido pelo Presidente do Tribunal:

I – deliberar originariamente sobre:

.....
f) adoção de medidas cautelares;
.....

Art. 11. Compete ao Presidente, além do disposto no art.78 da Lei Orgânica:

.....
§ 1º Em caráter excepcional, e havendo urgência, o Presidente poderá decidir sobre matéria da competência do Tribunal, submetendo o ato à homologação do Plenário na primeira sessão ordinária que a ele se seguir.
.....

Art.16. Em caso de urgência, de fundado receio de grave lesão ao patrimônio público ou de risco de ineficácia da decisão de mérito, o Relator poderá, de ofício ou mediante provocação, adotar as medidas cautelares previstas neste Regimento, com ou sem a prévia oitiva da autoridade, determinando, entre outras providências, a suspensão do ato ou do procedimento impugnado.

§ 1º A medida cautelar, devidamente fundamentada, será submetida ao Plenário na primeira sessão que se seguir à sua concessão."

No exercício de 2012, foram acatadas pelo Pleno a adoção de 12 medidas cautelares.

5.6.2.6 - DENÚNCIAS, REPRESENTAÇÕES EXTERNAS E CONSULTAS

Denúncias, representações e consultas são instrumentos por meio dos quais cidadãos e gestores públicos podem acionar diretamente a atuação do TCE.

Qualquer cidadão, partido político, associação ou sindicato é parte legítima para denunciar irregularidades ou ilegalidades perante o Tribunal de Contas do Estado. A denúncia deverá referir-se a administrador ou responsável sujeito à jurisdição do Tribunal e será apurada em caráter sigiloso, até que se comprove a sua procedência, e somente poderá ser arquivada após efetuadas as diligências pertinentes, mediante despacho fundamentado do responsável.

As representações externas são provenientes de outros órgãos da Administração Pública de qualquer das esferas de Governo cujos dirigentes comunicam ao TCE irregularidades apuradas quando do exercício de suas atribuições e que dizem respeito à jurisdição do Tribunal. Internamente são diferenciadas das representações provenientes das Inspetorias de Controle Externo do próprio TCE, que são resultantes da iniciativa própria de seus auditores.

Tanto os processos de denúncia quanto os de representação são importantes instrumentos de fiscalização para o Tribunal, pois canalizam os esforços empreendidos em atos de gestão que já possuem indícios de irregularidades.

Ao TCE compete decidir sobre consulta que lhe seja formulada por autoridade competente, a respeito de dúvida suscitada na aplicação de dispositivos legais e regulamentares concernentes a matéria de sua competência, na forma estabelecida no Regimento Interno e a resposta tem caráter normativo e constitui prejulgamento de tese, mas não do fato ou caso concreto.

O quadro a seguir demonstra a produtividade anual para cada uma dessas espécies processuais, estabelecendo um paralelo com o quantitativo de processos autuados em 2012.

ESPÉCIE PROCESSUAL	INSTRUÍDO EM 2012	AUTUADO EM 2012
Denúncia	73	21
Representação*	36	21
Consulta	10	7
TOTAL	119	49

* Representação externa

Consoante se vê do quadro anterior, houve um esforço dos órgãos técnicos em reduzir os estoques dos processos de denúncias, representações e consultas na medida em que foram informados 70 processos a mais se comparados aos números de autuações.

5.6.2.7 - ATOS SUJEITOS À REGISTRO

Compete ao Tribunal de Contas, nos termos do inciso III, art. 71 da Constituição Estadual, apreciar, para fins de registro, a legalidade dos atos de admissão de pessoal, a qualquer título, na administração direta e indireta, incluídas as fundações instituídas e mantidas pelo Poder Público, excetuadas as nomeações para cargo de provimento em comissão, bem como a das concessões das aposentadorias, reformas e pensões.

No exercício de 2012, as 1ª e 10ª Inspetorias de Controle Externo, responsáveis pelo exame dos atos sujeitos a registro, realizaram 4.617 instruções, que representam 68,76% do total de instruções elaboradas no período por todos os órgãos instrutivos, qual seja, 6.715 instruções. Por estes dados é possível observar a grandeza no volume de tramitação de processos naqueles órgãos instrutivos, o que contribui para a inevitável formação de estoque.

O Quadro abaixo retrata a produtividade do exercício das citadas inspetorias, considerando as principais espécies processuais.

ESPÉCIE PROCESSUAL	INSTRUÍDO EM 2012 (A)	AUTUADO EM 2012 (B)	% (a) / (b)
Aposentadoria	1.743	938	185,82%
Nomeação	1.236	3.600	34,33%
Pensão	770	391	196,93%
Reforma	189	22	859,09%
Reversão de Pensão	48	45	106,67%
Revisão de Pensão	27	23	117,39%
Transferência Pensão	2	2	100%
Revisão de Proventos	85	77	110,39%
Outros	517	1.153	44,84%
TOTAL	4.617	6.251	73,86%

Os números acima denotam que no exame dos processos relacionados a atos de pessoal o total de processos autuados no exercício ultrapassou o número das instruções do período. Tal ocorrência teve como causa principal o ingresso de inúmeros processos de nomeação da Polícia Militar, Secretaria da Saúde, Procuradoria Geral da Justiça e Secretaria da Justiça, em virtude da realização de concurso público.

Quanto à apreciação pelo Plenário/Câmaras, o quadro a seguir demonstra o quantitativo de atos de pessoal apreciados, destacando-se o total de registros pela ilegalidade, legalidade e, ainda, outras decisões, como por exemplo, diligências e revisões.

SITUAÇÃO	NOMEAÇÕES	APOSENTADORIAS	PENSÕES	TOTAIS
Registrado	718	1.061	409	2.188
Negado Registro	3	20	2	25
Outras Decisões	25	6	52	83
TOTAL	746	1.087	463	2.296

5.6.2.8 - CONTAS DO GOVERNO

Importante atribuição constitucional do Tribunal de Contas do Estado é a apreciação e a emissão de parecer prévio conclusivo sobre as contas que o Governador do Estado, nos termos do art. 76, inciso I, da Constituição Estadual, deve prestar anualmente.

Para tanto, a equipe técnica do Tribunal elabora relatório contendo o resultado das análises da gestão dos recursos públicos aplicados em confronto com as normas constitucionais, legais, regulamentares e de execução orçamentária e financeira do orçamento público estadual, bem assim com o Plano Plurianual, a Lei de Diretrizes Orçamentárias e a Lei de Responsabilidade Fiscal.

No tocante às contas referentes ao exercício de 2011, os relatórios técnicos, elaborado para subsidiar o Parecer Prévio do TCE na apreciação das Contas do Governador, ressaltaram que os balanços apresentados demonstraram adequadamente as posições financeiras, orçamentárias e patrimoniais do Estado e que foram respeitados os parâmetros e limites definidos na Lei de Responsabilidade Fiscal, devendo, no entanto, serem observadas as ocorrências e as recomendações propostas no aludido relatório.

Mediante Parecer Prévio nº 01, de 28/05/2012, o Tribunal, por maioria de votos, concluiu pela emissão de parecer favorável, com ressalvas, à aprovação das Contas do Governador do Estado referente ao exercício de 2011, tendo sido a Conselheira Soraia Victor a relatora das referidas contas.

O Tribunal encaminhou à Assembleia Legislativa, dentro do prazo estabelecido no art. 76, inciso I, da Constituição Estadual, o parecer prévio sobre as Contas do Governador, acompanhado do relatório técnico, das declarações de voto dos conselheiros e do parecer da Procuradoria de Contas.

Além da versão completa da análise das contas do Governo, o TCE lançou a primeira publicação do relatório na versão simplificada, apresentando, em linguagem clara, os dados técnicos que compõem as contas do governador, contribuindo para que a sociedade participe cada vez mais da administração pública.

5.6.2.9 - NOVAS ABORDAGENS DE AUDITORIA

No exercício de 2012, a área técnica do Tribunal realizou auditorias mais abrangentes, não ficando restrita a observar aspectos relacionados à legalidade das despesas, mas a dar ênfase à avaliação da gestão dos recursos públicos sob a ótica da economicidade, eficiência, eficácia e efetividade.

5.6.2.9.1 - AUDITORIA OPERACIONAL

No exercício de 2012, foram iniciadas / concluídas 03 auditorias operacionais nas áreas do meio ambiente, da segurança pública e da tecnologia da informação, bem como realizado o monitoramento das auditorias operacionais realizadas no âmbito da estratégia da saúde da família, da educação e da governança de TI, conforme descrição a seguir:

AUDITORIA OPERACIONAL

ÁREA : MEIO AMBIENTE

Repercussão	SUPERINTENDÊNCIA ESTADUAL DO MEIO AMBIENTE – SEMACE E CONSELHO DE POLÍTICAS E GESTÃO DO MEIO AMBIENTE – CONPAM
Responsável	Comissão designada pelo Ato da Presidência nº 03/2011
Objetivo	Realizar auditoria na função Meio Ambiente, contemplando visitas às unidades de conservação estaduais do tipo proteção integral, com aplicação de entrevistas com os chefes das UPI's e população do entorno, bem como aplicação de roteiro de observação direta, preenchimento das matrizes de achados e elaboração do relatório preliminar.
Justificativa	Em 2011, o Grupo de Auditoria Operacional – GAO, integrante do Programa de Modernização do Sistema de Controle Externo dos Estados, Distrito Federal e Municípios Brasileiros – PROMOEX sugeriu avaliar a Função Meio Ambiente, concedendo aos tribunais de contas a possibilidade de escolherem o Programa/Ação a ser auditado. Nesse sentido, o Presidente do TCE/CE autorizou a realização da auditoria, por meio do Ato da Presidência nº 03/2011 que designou a equipe de servidores para realizá-la.

ÁREA : AUDITORIA DE SISTEMAS INFORMATIZADOS

Repercussão	SECRETARIA DA FAZENDA – SEFAZ
Responsável	13ª ICE
Objetivo	Verificar os benefícios decorrentes da implantação de scanners de carga dentro do Programa de Modernização da Gestão Fiscal do Estado do Ceará – PROFISCO.
Justificativa	A Secretaria da Fazenda, através do Programa de Modernização da Gestão Fiscal do Estado do Ceará – PROFISCO, adquiriu, para seus postos de fiscalização, um conjunto de scanners de carga a um custo total de R\$ 45,1 milhões, merecendo, portanto, avaliação por este Tribunal quanto à utilização destes equipamentos sob os aspectos relacionados à eficiência, eficácia e efetividade.

ÁREA : SEGURANÇA PÚBLICA

Repercussão	SECRETARIA DA SEGURANÇA PÚBLICA E DEFESA SOCIAL - SSPDS
Responsável	Comissão Especial de Auditoria Operacional designada pela Portaria nº 04/2012
Objetivo	Realizar auditoria operacional no Programa Ronda do Quarteirão.
Justificativa	O Tribunal, na sessão de 26/06/2012, com base no estudo para seleção dos objetos de auditoria, elaborado pela Comissão Especial de Auditoria Operacional, elegeu o programa Ronda do Quarteirão como objeto de fiscalização da auditoria operacional para o exercício de 2012. A seleção levou em consideração os critérios de agregação de valor, materialidade, relevância e vulnerabilidade.

ÁREA : EDUCAÇÃO	
Repercussão	SECRETARIA DA EDUCAÇÃO – SEDUC
Responsável	Comissão Especial de Auditoria Operacional, designada pela Portaria nº 04/2012
Objetivo	Realizar o segundo monitoramento do cumprimento das ações pactuadas no plano de ação elaborado pela Secretaria da Educação no que tange ao Programa Pró-Letramento, nos termos da Resolução nº 2116/2011 lavrada no Processo nº 06024/2008-0.
Justificativa	Dar seguimento à auditoria operacional realizada especificamente no Programa Pró-Letramento, selecionado como primeiro tema da auditoria operacional no âmbito do programa de Modernização do Sistema de Controle Externo dos Estados, Distrito Federal e Municípios Brasileiros – PROMOEX.

ÁREA : ESTRATÉGIA DA SAÚDE DA FAMÍLIA	
Repercussão	SECRETARIA DA SAÚDE – SESA
Responsável	Comissão Especial de Auditoria Operacional, designada pela Portaria nº 04/2012
Objetivo	Concluir o monitoramento do cumprimento das ações pactuadas pela Secretaria da Saúde no que tange à auditoria operacional realizada na “Estratégia da Saúde da Família”, nos termos da Resolução nº 1129/2011 lavrada no Processo nº 07841/2009-0.
Justificativa	Dar seguimento à auditoria operacional realizada especificamente na “Estratégia Saúde da Família”, selecionado como segundo tema da auditoria operacional no âmbito do programa de Modernização do Sistema de Controle Externo dos Estados, Distrito Federal e Municípios Brasileiros – PROMOEX, a ser implementada pelos tribunais de contas em todos os estados do Brasil.

ÁREA : GOVERNANÇA DE TI	
Repercussão	ADMINISTRAÇÃO PÚBLICA ESTADUAL
Responsável	13ª ICE
Objetivo	Monitorar o atendimento das recomendações constantes da Resolução nº 3550/2010, lavrada no Processo nº 07836/2009-6, relacionadas à governança de TI. Dentre outras medidas, recomendou-se a adoção de processo de desenvolvimento de software, a adoção de um processo formal de gerenciamento de projetos, a implantação e/ou aperfeiçoamento de gestão de níveis de serviço de TI e um processo de gestão de contratos de TI. Decorrido um ano da recomendação, mostra-se oportuno avaliar novamente a Governança de TI no âmbito da Administração pública Estadual. Avaliar a governança de TI na Administração Pública Estadual.
Justificativa	Dar seguimento à avaliação da governança de TI na Administração Pública Estadual.

5.6.2.9.2 - AUDITORIAS EM TEMAS DE GRANDE SIGNIFICÂNCIA

Nos Planos de Ação apresentados para o exercício de 2012 foram selecionados temas de grande significância que nortearam as fiscalizações especiais realizadas, levando-se em conta a compatibilidade com as demais atividades desenvolvidas pelas Inspetorias de Controle Externo do TCE e em face da disponibilidade de recursos humanos e materiais necessários.

A realização de auditoria governamental nos temas escolhidos contribuiu para a melhoria da qualidade dos trabalhos apresentados, passando a abordagem para além da legalidade, com a ampliação do enfoque sob os aspectos da economicidade, eficiência, eficácia e efetividade.

Buscou-se, assim, o acompanhamento tempestivo das ações governamentais desenvolvidas, com a realização de auditorias com base em critérios de materialidade, relevância, risco e oportunidade.

No exercício de 2012, foram iniciadas / concluídas 20 auditorias governamentais, 02 auditorias relacionadas ao Projeto SWAP II e 01 auditoria financeira, conforme descrição a seguir:

I – AUDITORIAS GOVERNAMENTAIS	
ÁREA: ADMINISTRATIVO-FINANCEIRA	
Repercussão	SECRETARIA DO TRABALHO E DESENVOLVIMENTO SOCIAL – STDS
Responsável	2ª ICE
Objetivo	Analisar a execução do Contrato de Gestão firmado pela Secretaria do Trabalho e Desenvolvimento Social – STDS com o Instituto de Desenvolvimento do Trabalho - IDT, referente ao exercício financeiro de 2007.
Justificativa	O Tribunal, mediante o Acórdão nº 0114/2011, exarado no Processo nº 03350/2008-8, determinou a realização de auditoria, a fim de verificar a regularidade na execução do Contrato de Gestão, firmado pela Secretaria do Trabalho e Desenvolvimento Social – STDS com o Instituto de Desenvolvimento do Trabalho - IDT, referente ao exercício financeiro de 2007.
ÁREA: ADMINISTRATIVO-FINANCEIRA	
Repercussão	SECRETARIA DA SAÚDE – SESA
Responsável	2ª ICE
Objetivo	Analisar as especificidades do Termo de Adesão, instituído através do Decreto Estadual nº 29.981/2009, de 30.11.2009, que dispõe sobre a forma de repasse regular e automática de recursos do Tesouro do Estado, alocado no FUNDES – Fundo Estadual da Saúde para os Fundos Municipais de Saúde, desde a sua celebração até a análise da prestação de contas pela Secretaria de Saúde.
Justificativa	Indícios de irregularidades detectadas pela Comissão Especial de Auditoria da Operação SWAp II. Nos termos do art. 4º da Resolução Administrativa nº 03/2010, que dispõe sobre a tramitação e encaminhamento final das auditorias realizadas na citada Operação, o Tribunal adotará de ofício, as providências necessárias, em processos distintos, conforme a natureza da falha encontrada.

ÁREA: PESSOAL	
Repercussão	SECRETARIA DO TRABALHO E DESENVOLVIMENTO SOCIAL – STDS
Responsável	2ª ICE
Objetivo	Analisar a terceirização de pessoal para cargos de atividade-fim na Secretaria do Trabalho e Desenvolvimento Social – STDS.
Justificativa	O Tribunal, mediante o Acórdão nº 0114/2011, determinou a realização de auditoria, a fim de analisar a atual situação de pessoal da Secretaria do Trabalho e Desenvolvimento Social – STDS no que tange à contratação, por meio de convênio, de educadores sociais, psicólogos, instrutores educacionais e assistentes sociais (atividade-fim), que devem ser supridos por concurso público.

ÁREA: ADMINISTRATIVO-FINANCEIRA	
Repercussão	SECRETARIA DA SAÚDE – SESA
Responsável	2ª ICE
Objetivo	Verificar a regularidade dos Pregões Eletrônicos nºs 40/2010, 182/2009, 176/2010 e 488/2008, realizados pela Secretaria da Saúde.
Justificativa	O Tribunal, mediante Resolução nº 0541/2012, exarada no Processo nº 07709/2011-6, determinou a realização de auditoria, a fim de elucidar eventuais ilegalidades existentes nos Pregões Eletrônicos nºs 40/2010, 182/2009, 176/2010 e 488/2008, realizados pela Secretaria da Saúde.

ÁREA : CONTRATO DE GESTÃO	
Repercussão	SECRETARIA DE RECURSOS HÍDRICOS – SRH
Responsável	3ª ICE
Objetivo	Fiscalizar a aplicação dos recursos estaduais transferidos ao Instituto Agropolos do Ceará, mediante o Contrato de Gestão 001/2011/SRH/AGROPOLOS, objetivando a execução das atividades definidas no Plano Estadual de Recursos Hídricos, promovendo a oferta, a gestão, a preservação e o aproveitamento racional dos Recursos Hídricos de forma participativa e descentralizada, contribuindo para o desenvolvimento sustentável do Estado do Ceará, no período de sua vigência (01/04/2011 a 31/12/2012).
Justificativa	A Lei nº 9.637/98, em seu art. 5º, define contrato de gestão como sendo o instrumento firmado entre o Poder Público e a entidade qualificada como organização social, com vistas à formação de parceria entre as partes para fomento e execução de atividades dirigidas ao ensino, à pesquisa científica, ao desenvolvimento tecnológico, à proteção e preservação do meio ambiente, à cultura e à saúde. Quando de sua elaboração deverão ser observados os seguintes requisitos: especificação do programa de trabalho proposto pela organização social; a estipulação das metas a serem atingidas e os respectivos prazos de execução; bem como previsão expressa dos critérios objetivos de avaliação de desempenho a serem utilizados, mediante indicadores de qualidade e produtividade.

ÁREA : CONTRATO DE GESTÃO	
Justificativa	Os valores transferidos a entidades qualificadas como organizações sociais que firmaram contratos de gestão com a Administração Estadual apresentam-se em patamares elevados, um total de R\$ 134.767.459,17, em 2009, R\$ 226.220.825, em 2010, e R\$ 246.241.937,95, em 2011. As inspetorias, até então, apenas analisam os contratos de gestão quando da análise das prestações de contas anuais dos órgãos repassadores dos recursos às organizações sociais, fazendo-se necessário um exame mais percuciente de forma a fomentar a discussão no Tribunal, considerando que consta dos últimos relatórios de Contas de Governo manifestação no sentido de que as OS "(...) apesar de juridicamente constituídas sob o regime de direito privado, estão na verdade umbilicalmente jungidas ao Poder Público, ao ponto de com ele se confundirem, e, por esse motivo, há que se ampliar o controle sobre os recursos públicos repassados a tais entidades, submetendo-as a regras mais rígidas"

ÁREA : CONTRATO	
Repercussão	DEPARTAMENTO DE EDIFICAÇÕES E RODOVIAS, ATUAL DEPARTAMENTO ESTADUAL DE RODOVIAS – DER
Responsável	3ª ICE
Objetivo	Verificar a conformidade dos processos de despesas relativos aos Contratos nºs 126/2008 e 127/2008, celebrados entre o Departamento de Edificações e Rodovias – DER e a Empresa Delta Construções S.A.
Justificativa	A Inspeção foi motivada por solicitação da Secretaria de Controle Externo para a realização de análise da conformidade nos processos de despesas relativos aos Contratos nºs 126/2008 e 127/2008, celebrados entre o Departamento de Edificações e Rodovias – DER e a Empresa Delta Construções S.A., visto haver divergência entre valores empenhados e pagos. Essa divergência foi observada pelo Ministério Público de Contas por meio do confronto de informações disponibilizadas no Portal da Transparência do Estado do Ceará e no Sistema de Acompanhamento de Contratos e Convênios - SACC, gerados pela Controladoria e Ouvidoria Geral do Estado – CGE.

ÁREA : CONTRATO DE GESTÃO	
Repercussão	SECRETARIA DO PLANEJAMENTO E GESTÃO – SEPLAG
Responsável	4ª ICE
Objetivo	Fiscalizar a aplicação dos recursos estaduais transferidos pela SEPLAG ao CENTRO DE GESTÃO E DESENVOLVIMENTO TECNOLÓGICO - CGDT, mediante o Contrato de Gestão nº 01/2011, objetivando consultoria e apoio técnico aos gestores corporativos de TIC do Estado, visando à prestação de suporte técnico e logístico na elaboração e implantação de Programas e Projetos de TIC do Estado do Ceará e o gerenciamento da execução dos contratos de gestão.
Justificativa	A Lei nº 9.637/98, em seu art. 5º, define contrato de gestão como sendo o instrumento firmado entre o Poder Público e a entidade qualificada como organização social, com vistas à formação de parceria entre as partes para fomento e execução de atividades dirigidas ao ensino, à pesquisa científica, ao desenvolvimento tecnológico, à proteção e preservação do meio ambiente, à cultura e à saúde.

ÁREA : CONTRATO DE GESTÃO

Justificativa	<p>Quando de sua elaboração deverão ser observados os seguintes requisitos: especificação do programa de trabalho proposto pela organização social; a estipulação das metas a serem atingidas e os respectivos prazos de execução; bem como previsão expressa dos critérios objetivos de avaliação de desempenho a serem utilizados, mediante indicadores de qualidade e produtividade.</p> <p>Os valores transferidos a entidades qualificadas como organizações sociais que firmaram contratos de gestão com a Administração Estadual apresentam-se em patamares elevados, um total de R\$ 134.767.459,17, em 2009, R\$ 226.220.825, em 2010, e R\$ 246.241.937,95, em 2011.</p> <p>As inspetorias, até então, apenas analisam os contratos de gestão quando da análise das prestações de contas anuais dos órgãos repassadores dos recursos às organizações sociais, fazendo-se necessário um exame mais percuciente de forma a fomentar a discussão no Tribunal, considerando que consta dos últimos relatórios de Contas de Governo manifestação no sentido de que as OS "(...) apesar de juridicamente constituídas sob o regime de direito privado, estão na verdade umbilicalmente jungidas ao Poder Público, ao ponto de com ele se confundirem, e, por esse motivo, há que se ampliar o controle sobre os recursos públicos repassados a tais entidades, submetendo-as a regras mais rígidas"</p>
---------------	-------------------------------------------------------------------------------------------------------------------------------------------------------------------------------------------------------------------------------------------------------------------------------------------------------------------------------------------------------------------------------------------------------------------------------------------------------------------------------------------------------------------------------------------------------------------------------------------------------------------------------------------------------------------------------------------------------------------------------------------------------------------------------------------------------------------------------------------------------------------------------------------------------------------------------------------------------------------------------------------------------------------------------------------------------------------------------------------------------------------------------------------------------------------------------------------------------------------------------------------------------------------------------------------------------------------------------------------------------------------------------------------------------------

ÁREA : TRANSFERÊNCIA VOLUNTÁRIA

Repercussão	SECRETARIA DA EDUCAÇÃO – SEDUC
Responsável	5ª ICE
Objetivo	Analisar as especificidades do Termo de Responsabilidade, instituído pela Lei nº 12.025/2007 e Decreto nº 29.239/2008, que tem por objetivo a execução do Programa de Apoio ao Transporte Escolar, desde a sua celebração até a análise da prestação de contas pela Secretaria de Educação.
Justificativa	Indícios de irregularidades detectadas pela Comissão Especial de Auditoria da Operação SWAp II. Nos termos do art. 4º da Resolução Administrativa nº 03/2010, que dispõe sobre a tramitação e encaminhamento final das auditorias realizadas na citada Operação, o Tribunal adotará de ofício, as providências necessárias, em processos distintos, conforme a natureza da falha encontrada.

ÁREA : PESSOAL

Repercussão	SECRETARIA DAS CIDADES
Responsável	6ª ICE
Objetivo	Analisar a situação da Secretaria das Cidades no tocante à quantidade de cargos comissionados e à terceirização de atividades-fim do Estado, a fim de instruir o Processo nº 06704/2001-2
Justificativa	<p>O Ministério Público de Contas representou ao Tribunal acerca da atual situação da Secretaria das Cidades quanto ao seu quadro de pessoal, uma vez que em análise preliminar vislumbrou possíveis irregularidades.</p> <p>Alega aquele Órgão Ministerial a necessidade de esclarecer junto à SCIDADES as razões do excesso de cargos de chefia, direção e assessoramento em relação à quantidade de servidores efetivos, em desobediência ao princípio da proporcionalidade, bem como de verificar a forma de ingresso dos servidores vinculados àquela Pasta, em face do princípio do concurso público.</p>

ÁREA : CONTRATO DE GESTÃO	
Repercussão	SECRETARIA DO DESENVOLVIMENTO AGRÁRIO – SDA
Responsável	6ª ICE
Objetivo	Fiscalizar a aplicação dos recursos estaduais transferidos pela SDA ao INSTITUTO AGROPOLOS DO CEARÁ, mediante o Contrato de Gestão s/nº, objetivando a participação na política de desenvolvimento rural sustentável e de fortalecimento da agricultura familiar do Estado do Ceará, através da execução de projetos que atendem às demandas dos agentes produtivos e técnicos, e que possam contribuir para a manutenção e sustentabilidade do pequeno agricultor e de sua família no campo, facilitando assessoramento especializado, acesso ao conhecimento e às tecnologias existentes.
Justificativa	<p>A Lei nº 9.637/98, em seu art. 5º, define contrato de gestão como sendo o instrumento firmado entre o Poder Público e a entidade qualificada como organização social, com vistas à formação de parceria entre as partes para fomento e execução de atividades dirigidas ao ensino, à pesquisa científica, ao desenvolvimento tecnológico, à proteção e preservação do meio ambiente, à cultura e à saúde. Quando de sua elaboração deverão ser observados os seguintes requisitos: especificação do programa de trabalho proposto pela organização social; a estipulação das metas a serem atingidas e os respectivos prazos de execução; bem como previsão expressa dos critérios objetivos de avaliação de desempenho a serem utilizados, mediante indicadores de qualidade e produtividade.</p> <p>Os valores transferidos a entidades qualificadas como organizações sociais que firmaram contratos de gestão com a Administração Estadual apresentam-se em patamares elevados, um total de R\$ 134.767.459,17, em 2009, R\$ 226.220.825, em 2010, e R\$ 246.241.937,95, em 2011.</p> <p>As inspetorias, até então, apenas analisam os contratos de gestão quando da análise das prestações de contas anuais dos órgãos repassadores dos recursos às organizações sociais, fazendo-se necessário um exame mais percuciente de forma a fomentar a discussão no Tribunal, considerando que consta dos últimos relatórios de Contas de Governo manifestação no sentido de que as OS "(...) apesar de juridicamente constituídas sob o regime de direito privado, estão na verdade umbilicalmente jungidas ao Poder Público, ao ponto de com ele se confundirem, e, por esse motivo, há que se ampliar o controle sobre os recursos públicos repassados a tais entidades, submetendo-as a regras mais rígidas"</p>

ÁREA: ADMINISTRATIVO-FINANCEIRA	
Repercussão	FUNDO DE DESENVOLVIMENTO INDUSTRIAL – FDI
Responsável	6ª ICE
Objetivo	Realizar inspeção no Fundo de Desenvolvimento Industrial – FDI, a fim de instruir o Processo nº 04307/2009-8, referente à Prestação de Contas Anuais, exercício financeiro de 2008.
Justificativa	Mediante Acórdão nº 151/2010, este Tribunal de Contas determinou o retorno do processo 04307/2009-8, referente à Prestação de Contas Anuais, exercício financeiro de 2008 do FDI, a este órgão instrutivo para adoção das medidas constantes do Parecer de Nº 1058/2010-MP-TCE/CE, dentre as quais a análise pormenorizada da matéria e a verificação, da análise dos contratos de concessões de empréstimos, o atendimento ou não ao disposto no art. 209 da Constituição Estadual e no Decreto nº 29.183/08.

ÁREA : ARRECADAÇÃO DE RECEITA	
Repercussão	FUNDO ESPECIAL DE REAPARELHAMENTO E MODERNIZAÇÃO DO PODER JUDICIÁRIO – FERMOJU TRIBUNAL DE JUSTIÇA – TJ
Responsável	8ª ICE MODERNIZAÇÃO DO PODER JUDICIÁRIO – FERMOJU TRIBUNAL DE JUSTIÇA – TJ
Objetivo	Averiguar os procedimentos relativos à arrecadação e à aplicação de receita do FERMOJU, no segundo semestre de 2011
Justificativa	A 9ª Inspeção realizou auditoria com o objetivo de analisar a destinação dos recursos dos selos de autenticidade extrajudicial pelo FERMOJU, consubstanciada no Processo nº 06380/2010-6, subsistindo o questionamento acerca da destinação dos recursos provenientes da venda dos selos à luz da Jurisprudência do STF (ADI 3151/MT, ADI 3643/RJ e ADI 2982/CE). Deste modo, tendo em vista as atribuições da 8ª Inspeção, resta necessário aprofundar o exame da matéria.

ÁREA : GESTÃO PATRIMONIAL E CONTÁBIL	
Repercussão	SECRETARIA DA EDUCAÇÃO – SEDUC
Responsável	8ª ICE
Objetivo	Fiscalizar os controles patrimoniais e contábeis relativos à merenda escolar distribuída às unidades escolares do Estado do Ceará, afetados à Secretaria de Educação – SEDUC
Justificativa	A Secretaria da Educação – SEDUC dispendeu a cifra de R\$ 34.771.557,27 nos programas de Alimentação Escolar (20921, 20976 e 20977) durante o exercício de 2011, cabendo a 8ª ICE verificar os controles patrimoniais respectivos.

ÁREA: GESTÃO PATRIMONIAL E CONTÁBIL	
Repercussão	SECRETARIA DA SAÚDE – SESA FUNDO ESTADUAL DE SAÚDE – FUNDES
Responsável	8ª ICE
Objetivo	Fiscalizar os controles contábeis e patrimoniais dos bens afetados à Secretaria da Saúde – SESA, em especial aqueles sob a guarda das Associações de Agentes Comunitários de Saúde adquiridos no período de janeiro de 2002 a abril de 2008, por meio de convênios.
Justificativa	Atender às determinações constantes do Despacho Singular nº 1363/2012, exarado no Processo nº 03553/2008-0.

ÁREA: GESTÃO PATRIMONIAL E CONTÁBIL	
Repercussão	SECRETARIA DA FAZENDA – SEFAZ
Responsável	8ª ICE
Objetivo	Averiguar no Sistema de Gestão Governamental por Resultado –S2GPR a contemplação dos procedimentos contábeis previstos na legislação.
Justificativa	Atender à orientação da Secretaria de Controle Externo deste Tribunal constante da Comunicação Interna nº 49/2012, no sentido de constatar se o Sistema de Gestão Governamental por Resultado contempla todos os procedimentos previstos na legislação supracitada, a fim de possibilitar a completa prestação de contas por parte dos jurisdicionados do TCE.

ÁREA : ADMINISTRATIVA FINANCEIRA	
Repercussão	TRIBUNAL DE JUSTIÇA – TJ
Responsável	9ª ICE
Objetivo	Fiscalizar a aplicação dos recursos estaduais transferidos pelo TJCE ao CENTRO DE GESTAO E DESENVOLVIMENTO TECNOLÓGICO – CGDT, mediante o Contrato de Gestão nº 01/2009, objetivando a implantação do Projeto de Virtualização do Poder Judiciário, consistindo de: a) um sistema de gestão integrada dos processos judiciais, referido como Virtualização dos Processos Judiciais; b) um sistema de gestão integrada de documentos e informações, referido como Virtualização Administrativa.
Justificativa	<p>A Lei nº 9.637/98, em seu art. 5º, define contrato de gestão como sendo o instrumento firmado entre o Poder Público e a entidade qualificada como organização social, com vistas à formação de parceria entre as partes para fomento e execução de atividades dirigidas ao ensino, à pesquisa científica, ao desenvolvimento tecnológico, à proteção e preservação do meio ambiente, à cultura e à saúde. Quando de sua elaboração deverão ser observados os seguintes requisitos: especificação do programa de trabalho proposto pela organização social; a estipulação das metas a serem atingidas e os respectivos prazos de execução; bem como previsão expressa dos critérios objetivos de avaliação de desempenho a serem utilizados, mediante indicadores de qualidade e produtividade.</p> <p>Os valores transferidos a entidades qualificadas como organizações sociais que firmaram contratos de gestão com a Administração Estadual apresentam-se em patamares elevados, um total de R\$ 134.767.459,17, em 2009, R\$ 226.220.825, em 2010, e R\$ 246.241.937,95.</p> <p>As inspetorias, até então, apenas analisam os contratos de gestão quando da análise das prestações de contas anuais dos órgãos repassadores dos recursos às organizações sociais, fazendo-se necessário um exame mais percuciente de forma a fomentar a discussão no Tribunal, considerando que consta dos últimos relatórios de Contas de Governo manifestação no sentido de que as OS "(...) apesar de juridicamente constituídas sob o regime de direito privado, estão na verdade umbilicalmente jungidas ao Poder Público, ao ponto de com ele se confundirem, e, por esse motivo, há que se ampliar o controle sobre os recursos públicos repassados a tais entidades, submetendo-as a regras mais rígidas"</p> <p>Além disto, encontra-se em tramitação neste Tribunal o Processo nº 06322/2010-3,</p>

ÁREA : ADMINISTRATIVA FINANCEIRA

Justificativa	referente à auditoria realizada pela então Comissão Especial de Auditoria de Tecnologia da Informação, hoje 13ª ICE, para verificar a implantação do processo judicial automatizado e virtualizado, com gestão e uso de recursos da tecnologia da Informação, objeto do Contrato de Gestão nº 01/2009 celebrado entre o CGDT e o TJCE. Por força do Despacho Singular nº 953/2011, foi determinado à 9ª ICE a realização de auditoria quanto à regularidade do citado Contrato de Gestão No 01/2009, em virtude dos achados de auditoria detectados pela citada Comissão.
---------------	---------------------------------------------------------------------------------------------------------------------------------------------------------------------------------------------------------------------------------------------------------------------------------------------------------------------------------------------------------------------------------------------------------------------------------------------------------------------------------------------------------------------------------------------------------------------------

ÁREA : OBRAS

Repercussão	DEPARTAMENTO DE ARQUITETURA E ENGENHARIA – DAE
Responsável	11ª ICE
Objetivo	Avaliar os procedimentos adotados pelo DAE – Departamento de Arquitetura e Engenharia quanto à verificação da inserção dos quesitos de acessibilidade de portadores de deficiência ou com mobilidade reduzida, nos projetos referentes às obras e reformas dos prédios públicos submetidos à sua aprovação.
Justificativa	<p>A Secretaria de Controle Externo, mediante sua CI nº 92/2011, determinou à 11ª ICE a inclusão, de imediato, “da verificação do cumprimento, pelos órgãos/entidades da Administração Pública Estadual, da legislação pertinente à ACESSIBILIDADE de portadores de deficiência ou com mobilidade reduzida, como ponto de auditoria nas suas atividades de fiscalização das obras públicas estaduais”, bem como que fizesse constar “(...) do Plano de Ação para o 1º semestre de 2012 a realização de auditoria no DAE – Departamento de Arquitetura e Engenharia, de forma a averiguar os procedimentos adotados por aquela entidade quanto à verificação da inserção dos quesitos de acessibilidade nos projetos referentes aos prédios públicos submetidos à sua aprovação”.</p> <p>A despeito disto, a observância aos quesitos de acessibilidade em edifícios públicos justifica-se, primeiramente, pela necessidade de cumprimento de uma legislação específica que trata da matéria e, ainda, o dever do estado em proporcionar aos portadores de deficiências o seu direito constitucional de ir e vir.</p>

ÁREA : LICENCIAMENTO AMBIENTAL

Repercussão	SECRETARIA DE TURISMO – SETUR
Responsável	12ª ICE
Objetivo	Verificar a conformidade do licenciamento ambiental da implantação do Acquário Ceará, incluindo os estudos relativos aos aspectos ambientais de acordo com a legislação específica.
Justificativa	A localização, construção, instalação, ampliação e operação do Acquario Ceará, equipamento a ser localizado na orla marítima de Fortaleza, constituem atividades utilizadoras de recursos ambientais consideradas efetivas ou potencialmente poluidoras, capazes de causar degradação no meio ambiente. Essas atividades, segundo as Resoluções nº 001, de 23/01/86 e nº 237, de 19/12/97, do Conselho Nacional do Meio Ambiente – CONAMA, dependerão de prévio licenciamento do órgão ambiental estadual competente. Nesse contexto, esta auditoria visa evitar que o Estado invista recursos em um empreendimento que, ao desrespeitar a legislação ambiental, não poderá entrar em funcionamento.

ÁREA : AUDITORIA AMBIENTAL	
Repercussão	SECRETARIA DA INFRAESTRUTURA – SEINFRA
Responsável	12ª ICE
Objetivo	Verificar a conformidade do licenciamento ambiental da implantação da Linha Leste do Metrô de Fortaleza, incluindo os estudos relativos aos aspectos ambientais de acordo com a legislação específica.
Justificativa	A localização, construção, instalação, ampliação e operação do metrô em Fortaleza – Linha Leste, equipamento a ser construído em túneis subterrâneos nos bairros do Centro, Aldeota, Papicu, Cidade 2000, Cocó e Edson Queiroz, constituem atividades utilizadoras de recursos ambientais consideradas efetivas ou potencialmente poluidoras, capazes de causar degradação no meio ambiente. Essas atividades, segundo as Resoluções nº 001, de 23 de janeiro de 1986 e nº 237, de 19 de dezembro de 1997, do Conselho Nacional do Meio Ambiente – CONAMA, dependerão de prévio licenciamento do órgão ambiental estadual competente. Nesse contexto, esta auditoria visa evitar que o Estado invista recursos em um empreendimento que, ao desrespeitar a legislação ambiental, não poderá entrar em funcionamento.

ÁREA : IMPLANTAÇÃO DE AÇÕES HIDROAMBIENTAIS	
Repercussão	SECRETARIA DE RECURSOS HÍDRICOS
Responsável	14ª ICE
Objetivo	Verificar a execução do objeto do Convênio 05/SRH/CE/2010 celebrado entre a SRH e a Instituição Sócio-Comunitário da Agrovila do Açude Gameleira – ISCA, que tem como objeto a implantação de ações hidroambientais visando a sustentabilidade da agrovila e das áreas de entorno da barragem Gameleira – Itapipoca/CE, em especial quanto à ingerência da entidade repassadora – SRH.
Justificativa	O Ministério Público de Contas, por meio de sua CI nº 012/2012, solicitou à Presidência deste Tribunal, fosse designada equipe de servidores para verificar a execução do convênio em tela considerando indícios de irregularidades apontados pelo Promotor de Justiça da Comarca de Trairi. Ademais, quando do exame preliminar foram constatados pela 14ª ICE Indícios de que a SRH encontra-se executando diretamente o objeto conveniado, utilizando a ISCA apenas para assinar os documentos legais necessários.

II – AUDITORIA SWAP II

ÁREA : AUDITORIA EXTERNA DAS DEMONSTRAÇÕES FINANCEIRAS/SWAp II

Repercussão	ADMINISTRAÇÃO PÚBLICA ESTADUAL
Responsável	Comissão Especial de Auditoria SWAp II – Portaria 07/2012
Objetivo	Realizar auditoria externa sobre as Demonstrações Financeiras (IFRs) do Projeto SWAp II, conforme a clausula B.3, Seção II do Anexo 2 ao Acordo de Empréstimo para os Programas de Gastos Elegíveis, segundo as disposições do Acordo de Empréstimo e as Diretrizes de aquisição e de consultorias, referentes aos períodos de 01/01/2011 a 31/12/2011 e 01/01/2012 a 31/03/2012.
Justificativa	<p>O Banco Internacional para a Reconstrução e o Desenvolvimento – BIRD manifestou oficialmente por meio de correspondência datada de 04/03/2010, a intenção de credenciar este Tribunal para realizar a fiscalização nos programas co-financiados por aquele Organismo Internacional, concretizando uma parceria cujas negociações iniciaram-se desde 2006, ainda na vigência da Operação SWAp I.</p> <p>Por meio do Ofício nº 648/2010 GAB.PRES. dirigido à Coordenação Geral da Operação SWAp II, o TCE-CE aceitou realizar a auditoria do Projeto SWAp II, nos termos propostos.</p> <p>Para a consecução dos objetivos da auditoria em tela, foi instituída por meio da Portaria nº 78/2010, a Comissão Especial de Auditoria do Projeto SWAP II, cujas atividades para o exercício de 2012 foram autorizadas mediante a Portaria 07/2012.</p>

ÁREA : AUDITORIA EXTERNA DOS PROCESSOS DE LICITAÇÃO/SWAp II

Repercussão	ADMINISTRAÇÃO PÚBLICA ESTADUAL
Responsável	Comissão Especial de Auditoria SWAp II – Portaria 07/2012
Objetivo	Realizar auditoria externa sobre os Processos de aquisições para os programas de gastos elegíveis, segundo as disposições do Acordo de Empréstimo e as Diretrizes de aquisição e de consultorias, referentes aos períodos de 01/01/2011 a 31/12/2011 e 01/01/2012 a 31/03/2012.
Justificativa	<p>O Banco Internacional para a Reconstrução e o Desenvolvimento – BIRD manifestou oficialmente por meio de correspondência datada de 04/03/2010, a intenção de credenciar este Tribunal para realizar a fiscalização nos programas co-financiados por aquele Organismo Internacional, concretizando uma parceria cujas negociações iniciaram-se desde 2006, ainda na vigência da Operação SWAp I.</p> <p>Por meio do Ofício nº 648/2010 GAB.PRES. dirigido à Coordenação Geral da Operação SWAp II, o TCE-CE aceitou realizar a auditoria do Projeto SWAp II, nos termos propostos.</p> <p>Para a consecução dos objetivos da auditoria em tela, foi instituída por meio da Portaria nº 78/2010, a Comissão Especial de Auditoria do Projeto SWAP II, cujas atividades para o exercício de 2012 foram autorizadas mediante a Portaria 07/2012.</p>

III – AUDITORIA FINANCEIRA

ÁREA : AUDITORIA EXTERNA DAS DEMONSTRAÇÕES FINANCEIRAS DO PROJETO DE DOAÇÃO DO GOVERNO JAPONÊS PARA PROMOVER O PROTAGONISMO DAS COMUNIDADES QUILOMBOLAS RURAIS

Repercussão	SECRETARIA DO DESENVOLVIMENTO AGRÁRIO –DAS
Responsável	Comissão Especial de Auditoria SWAp II – Portaria 07/2012
Objetivo	Realizar auditoria externa sobre a situação financeira do Projeto Quilombolas no período auditado e as normas e os procedimentos de licitação utilizados no projeto, bem como a adequação dos controles internos e sua conformidade com o acordo de doação e com as leis e regulamentos aplicáveis, referente ao exercício financeiro de 2011.
Justificativa	Em 2011, em caráter excepcional, a pedido do próprio BIRD, a Comissão realizou auditoria no Projeto Quilombolas referente aos exercícios de 2009 e 2010. Em decorrência do trabalho realizado, mediante o Ofício nº 0124/2012, de 26/01/2012, o Secretário do Desenvolvimento Agrário, executor do projeto de doação, manifestou-se oficialmente quanto a intenção de que o TCE realizasse a auditoria referente ao do exercício de 2011.

5.6.2.9.3 - ACOMPANHAMENTO E FISCALIZAÇÃO DE OBRAS DE GRANDE PORTE

O Tribunal de Contas instituiu, em 2012, a Comissão Especial de Acompanhamento e Fiscalização de Obras de Grande Porte objetivando acompanhar os procedimentos de licenciamento ambiental, licitação, contratação e execução de obras de materialidade e relevância social para o Estado do Ceará.

A Comissão acompanhou, em 2012, a reforma do Castelão, a implantação do VLT e das estações do Metrofor, o Centro de Eventos, o Acquário Ceará e a ampliação do Porto de Pecém.

O quadro a seguir apresenta o valor atualizado das grande obras fiscalizadas pelo TCE.

OBRAS FISCALIZADAS	VALOR (Em milhões)
Estádio Plácido Aderaldo Castelo	518,6
Complexo Industrial do Porto do Pecém	568,7
Centro de Eventos do Ceará	376,2
Acquário Ceará	265,5
Veículo Leve sobre Trilhos	179,5
Estações de Metrô de Fortaleza	19,3

5.6.3 - PROCESSOS EXAMINADOS PELO PLENO/CÂMARAS E CONSELHEIROS

Nos termos do Regimento Interno deste Tribunal as decisões nos processos materializam-se por meio de Resoluções e Acórdãos, quando julgados pelo Pleno/Câmaras, ou ainda, mediante despachos singulares da lavra do Conselheiro Relator, quando se tratar de diligências saneadoras ou complementares necessárias à apreciação do mérito pelo Plenário.

Durante o exercício de 2012, foram emitidos 110 Acórdãos e 2.585 Resoluções, totalizando um universo de 2.695 processos apreciados e julgados pelo Plenário/Câmaras, bem como foram exarados 5.047 despachos singulares pelos conselheiros.

O quadro a seguir demonstra o desdobramento do quantitativo dos processos julgados ou apreciados pelo Pleno e Câmaras em Acórdãos e Resoluções lavrados, como também dos despachos singulares exarados, no período de 2007 a 2012.

NATUREZA	2007	2008	2009	2010	2011	2012
RESOLUÇÕES	3.225	1.958	2.632	3.615	2.747	2.585
ACÓRDÃOS	234	87	91	154	137	110
DESPACHOS SINGULARES	3.119	6.358	4.438	4.278	4.778	5.047
TOTAL	6.578	8.403	7.161	8.047	7.662	7.742

Fonte: Sistema de Acompanhamento de Processos - SAP

5.6.4 - PARTICIPAÇÃO EM EVENTOS TÉCNICOS

O TCE/CE esteve presente em diversos eventos técnicos com repercussão nas atividades desenvolvidas pelo controle externo, consoante detalhamento a seguir:

PERÍODO	LOCAL	EVENTO
04/03 a 09/03/2012	Recife - PE	Treinamento Fiduciária ministrado por especialistas do Banco Mundial, contemplando aspectos de gerenciamento financeiro, licitações e desembolso
18/03 a 23/03/2012	Brasília - DF	Curso de Auditoria de Tecnologia da Informação
11/03 a 15/03/2012	Brasília - DF	Curso de Jurisprudência e Prática sobre a Responsabilização de Agentes Públicos
11/03 a 16/03/2012	Brasília - DF	Curso de Auditoria de Obras Públicas
18/03 a 23/03/2012	Brasília - DF	Curso de Auditoria Operacional
18/03 a 20/03/2012 03 e 04/07/2012	Brasília - DF	Reunião Técnica das Unidades Executoras Locais - PROMOEX
21/03 a 22/03/2012	Natal - RN	Encontro técnico de cooperação, fiscalização de ações destinadas à realização da Copa do Mundo de Futebol de 2014
19/04 a 21/04/2012	Belo Horizonte - MG	Visita técnica ao Tribunal de Contas do Estado de Minas Gerais
20/06 a 23/06/2012	Palmas - TO	Encontro Técnico Nacional de Auditoria de Obras Públicas
14 e 15/06/2012	Natal - RN	Reunião da Câmara Temática de Transparência para a Copa do Mundo FIFA - Brasil
01/07 a 06/07/2012	Brasília - DF	Cursos COSO Aplicado à Auditoria promovido pelo Banco Interamericano de Desenvolvimento (BID)
21 a 23/08/2012	Recife - PE	Visita técnica à Ouvidoria do Tribunal de Contas do Estado de Pernambuco

PERÍODO	LOCAL	EVENTO
10/08/2012	Brasília – DF	1º Encontro sobre o módulo de Controle Externo do Sistema de Informações sobre Orçamentos Públicos em Saúde (SIOPS)
14 a 17/08/2012	Brasília – DF	Encontro Nacional sobre as Atividades de Inteligência de Controle Externo
19 a 21/08/2012	Florianópolis – SC	2º Encontro Nacional do Grupo Temático de Atos de Pessoal – GAP
20 a 24/08/2012	Brasília – DF	Curso sobre ISSAIs Nível IV – Diretrizes do Setor Público, direcionado aos Tribunais de Contas Estaduais, promovido pelo BID
10 a 12/09/2012	Belo Horizonte – MG	Encontro Técnico Nacional: Os Desafios do Controle em Rede e os Riscos na Copa do Mundo 2014
10 a 12/09/2012	Curitiba – PR	Treinamento do Banco Mundial sobre Questões Fiduciárias
21/09/2012	Brasília – DF	Revisão da Política Operacional de Aquisições do Banco Mundial
22/10/2012	Brasília – DF	2º Encontro sobre o Módulo de Controle Externo do Sistema de Informações sobre Orçamentos Públicos em Saúde (SIOPS)
17 a 20/10/2012	Curitiba – PR	Encontro de Jurisprudência nos Tribunais de Contas

5.6.5 - PARTICIPAÇÃO EM CONGRESSOS, SIMPÓSIOS E SEMINÁRIOS

Em 2012, ocorreu a participação de servidores em Congressos, Simpósios e Seminários, conforme descrição abaixo:

PERÍODO	LOCAL	EVENTO
04/06 a 07/06/2012	Florianópolis – SC	VI Congresso ANPCONT
04/06 a 06/06/2012	Brasília – DF	V Congresso CONSAD de Gestão Pública
11 a 13/09/2012	Brasília – DF	Seminário Controle das Políticas de Acessibilidade, promovido pelo TCU
25 e 26/11/2012	Salvador – BA	Seminário Internacional de Auditoria Operacional

5.6.6 - CAPACITAÇÃO DO CORPO TÉCNICO

O TCE tem conferido ênfase significativa para as atividades de treinamento e de aperfeiçoamento de seu corpo técnico. A educação continuada, a profissionalização e o auto-desenvolvimento dos servidores públicos são fatores essenciais à promoção de mudanças permanentes na Administração Pública e melhoria dos padrões de desempenho.

Para incrementar ainda mais as ações voltadas para a educação corporativa e gestão do conhecimento

organizacional no âmbito deste Tribunal, o Instituto Escola de Contas e Capacitação Ministro Plácido Castelo intermediou diversas capacitações, bem como a participação em eventos para servidores que atuam diretamente nas atividades de controle externo.

Em 2012, o Tribunal de Contas do Estado do Ceará (TCE-CE) passou a contar com dois servidores credenciados com a certificação internacional CISA (Certified Information Systems Auditor) concedida pela Information Systems Audit and Control Association (Isaca). A Certificação Profissional em CISA é reconhecida mundialmente como um padrão de realização para aqueles que exercem auditoria, controle, monitoramento e avaliação dos sistemas de informação de negócio nas organizações e abrange a comprovação de domínio nas seguintes áreas: Processos de Auditoria em Sistemas de Informação; Governança e Gerenciamento de TI; Aquisição, Desenvolvimento e Implementação de Sistemas de Informação; Operação, Manutenção e Suporte em Sistemas de Informação; e Proteção de Ativos de Informação.

5.6.7 - COOPERAÇÃO TÉCNICA COM OUTROS ÓRGÃOS

O TCE mantém convênios e acordos de cooperação técnica com vários órgãos das diferentes esferas de governo. Na maior parte dessas parcerias, estão previstas: ações de treinamento de servidores, intercâmbio de informações e cooperação técnica visando a fiscalização de recursos públicos.

Algumas parcerias firmadas permitem o acesso de servidores do Tribunal a bases de dados de sistemas informatizados de órgãos e entidades públicas. Essa ação é de fundamental importância para subsidiar os trabalhos de fiscalização.

O quadro a seguir identifica os convênios e os acordos de cooperação técnica vigentes no exercício de 2012 com repercussão na área de controle externo.

ÓRGÃO/ENTIDADE	OBJETO
Autarquia Municipal de Trânsito – AM	Acompanhar a utilização dos veículos escolares, adquiridos pelo Poder Público para atendimento exclusivo dos alunos da rede pública de ensino.
Escola de Administração Fazendária – ESAF	Promover a cooperação técnico-científica e cultural e o intercâmbio de experiências, informações e tecnologias, visando à capacitação, ao aperfeiçoamento e a especialização técnica de recursos humanos.
Ministério da Previdência Social	Participar da Reforma dos Sistemas Estaduais de Previdência – Fase II, denominado PARSEP II
Ministério Público Federal	Acompanhar a utilização dos veículos escolares adquiridos pelo Poder Público para atendimento exclusivo dos alunos da rede pública de ensino.
Polícia Rodoviária Federal	Acompanhar a utilização dos veículos escolares adquiridos pelo Poder Público para atendimento exclusivo dos alunos da rede pública de ensino.
Secretaria da Segurança Pública e Defesa Social	Acompanhar a utilização dos veículos escolares adquiridos pelo poder público para atendimento exclusivo dos alunos da rede pública de ensino.
Tribunal de Contas da República de Cabo Verde	Promover cooperação técnica e científica nas áreas de controle externo da administração pública, com ênfase na fiscalização da gestão de recursos públicos nos campos contábil, financeiro, orçamentário, operacional e patrimonial
Tribunal de Contas da União	Articular ações de fiscalização e combate à corrupção, controle social e adesão à rede de controle da gestão pública

ÓRGÃO/ENTIDADE	OBJETO
Tribunal de Contas da União	Articular ações de fiscalização dos recursos públicos aplicados para a realização da Copa do Mundo de 2014
Tribunal de Contas da União	Promover intercâmbio de informações e cooperação técnica e científica para a capacitação de recursos humanos
Conselho Regional de Contabilidade do Estado do Ceará – CRC	Promover troca de experiência, de informações técnicas e a realização de eventos, como forma de colaboração para o aperfeiçoamento dos integrantes dos órgãos envolvidos
Departamento Estadual do Trânsito – DETRAN	Disponibilizar consulta ao sistema de bancos de dados do DETRAN – SIT
Controladoria e Ouvidoria Geral do Estado	Promover a integração institucional, por meio do intercâmbio de dados e informações e do desenvolvimento de tecnologias de controle e de competências profissionais, visando a elevação dos níveis de eficiência e eficácia das atividades de controle
Instituto Rui Barbosa / Promoex	Promover apoio técnico e financeiro aos tribunais de contas participantes do PROMOEX
Secretaria da Receita Federal	Promover o intercâmbio de informações de interesse recíproco
Tribunal de Contas dos Municípios do Estado do Ceará	Promover a cooperação entre as partes, visando o intercâmbio de normas e jurisprudências, conhecimentos e experiências em temas de interesse comum, organização e promoção de cursos e eventos em parceria e cooperação em projetos e atividades conjuntas

5.6.8 - PARCERIAS COM ORGANISMOS INTERNACIONAIS

Após a conclusão dos trabalhos de auditoria do Projeto SWAp II, o Tribunal de Contas foi convidado pelo Banco Internacional para a Reconstrução e o Desenvolvimento - BIRD a realizar a auditoria do Projeto São José III. O compromisso foi firmado pelo presidente do TCE, em setembro de 2012, na presença da representante da Unidade Financeira do BIRD, Suzana Amaral, e do coordenador da Unidade de Gestão do Projeto São José III, Josias Farias Neto, da Secretaria do Desenvolvimento Agrário.

O Tribunal foi considerado apto para se tornar auditor do Banco Interamericano de Desenvolvimento nos projetos que envolvem empréstimos do BID no Estado. O TCE está em processo de adequação de procedimentos internos para realizar seus trabalhos em conformidade com as normas internacionais de auditoria.

5.6.9 - VIAGENS A SERVIÇO

No exercício de 2012, servidores desta Corte de Contas deslocaram-se a diversas localidades do estado para a realização de inspeções e auditorias, conforme detalhamento a seguir:

OBJETIVO	LOCALIDADE	PERÍODO	PARTICIPANTES
Realizar inspeção para verificação física da execução do Convênio nº 005/2010, celebrado entre s SRH e a Instituição Sócio-Comunitária da Agrovila do Açude Gameleira – ISCA	Trairi	25/01/2012	Daniel Cavalcante, Marcel Oliveira, Ricardo Salmito e Danusa Mota
Realizar inspeção constante do Processo nº 08771/2011-5, referente à seleção para contratação de professores temporários	Senador Pompeu	02/02/2012	Rubens Cezar Parente
Realizar inspeção constante do Processo nº 5007/2011-8, referente à análise da prestação de contas da URCA	Crato	13 a 17/02/2012	Doris Magalhães
Realizar inspeção para acompanhar e fiscalizar a execução da obra de ampliação do Complexo Industrial e Portuário do Pecém	São Gonçalo do Amarante	27/02/2012, 09/03/2012	Marcel Oliveira, Rubens Gustavo, Carlos Alberto Miranda, Daniel Cavalcante
Realizar inspeção para instrução do Processo nº 05538/2011-6, que trata da construção de kits sanitários	Cascavel	29/02/2012	Ricardo Salmito
Realizar auditoria no Projeto Mata Branca, referente a doação do BIRD aos Estados do Ceará e Bahia para preservação do bioma da caatinga	Tauá, Quiterianópolis e Novo Oriente	09 a 13/04/12	Fátima Brasil
Realizar inspeção física de bens móveis da Secretaria do Desenvolvimento Agrário cedidos à Associação Comunitária do Sítio Pau D'arco	Salitre	02 a 04/05/12	Bernardino da Costa, José Ferreira Diniz
Realizar inspeção na obra de abastecimento de água, conforme Processo nº 01845/2012-2	Russas	10/05/12	José Alexandre e Luciano Aguiar Lira
Realizar inspeção no Centro Multiuso da Comunidade Quilombolas no Projeto Brasil	Tamboril	17/05/12	João Gustavo Pessoa
Realizar inspeção nas obras de construção de kits sanitários	Solonópole e Milhã	28/05 a 01/06/12	Marcel Oliveira e Ricardo Salmito
Realizar inspeção nas obras de construção de kits sanitários	Jucás	04/06 a 06/06/12	José Oscar Feitosa
Realizar 2º monitoramento da auditoria operacional na função Educação	Umari, Penaforte, Juazeiro do Norte, Nova Olinda, Aiuaba e Cariús	25/06 a 30/06/12	Fátima Brasil e Sérgio Conde

OBJETIVO	LOCALIDADE	PERÍODO	PARTICIPANTES
Realizar 2º monitoramento da auditoria operacional na função Educação	Itatita, Hidrolândia, Poranga, Guaraciaba do Norte, Chaval, Morrinhos e São Luiz do Curu	25/06 a 30/06/12	Ricardo Dias e Francisco Evangelista
Realizar inspeção, in loco, dos objetos dos Convênios nº 83/2010/ CIDADES, nº 151/2010/ SESA, nº 021/2010/ SETUR e 003/2011/SETUR, Termo de Ajuste nº 003/2009/SECULT, conforme Processo nº 05451/2012-1	Ipu	16 a 20/07/12	José Luciano Aguiar Lira e Ricardo Salmito Rodrigues
Avaliar o desempenho e a sustentabilidade da utilização de scanners de carga no processo de fiscalização de mercadorias em trânsito nos postos fiscais da SEFAZ	Tianguá	30/07 a 01/08/12	Reuben Bezerra Barbosa e Delinda Almeida de Oliveira
Realizar inspeção, in loco, do objeto do Convênio nº 090/2010/ SEDUC e do Termo de Ajuste nº 071/2010/ SESA, conforme Resolução nº 1643/2011 e despacho Singular nº 1787/2012	Redenção e Crateús	30/07 e 03/08/12	Marcel Oliveira Albuquerque e Theófilo Maciel Melo
Realizar inspeção, in loco, na obra de kits sanitários do Convênio nº 034/2011/ Cidades, em atendimento ao Despacho Singular nº 4372/2011, lavrado no Processo nº 05540/2011-4	Capistrano	24 e 25/08/2012	José Sinval Teles e Ricardo Salmito Rodrigues
Avaliar o desempenho e a sustentabilidade da utilização de scanners de carga no processo de fiscalização de mercadorias em trânsito nos postos fiscais da SEFAZ	Juazeiro do Norte	12 a 14/09/2012	Reuben Bezerra Barbosa e Delinda Almeida de Oliveira
Realizar inspeção para averiguar a execução do Convênio nº 10/2010, celebrado entre a SECITECE e a Prefeitura de Crateús, para implantação do projeto Cidade Digital	Crateús	27 e 28/08/2012	Raimir Holanda Filho e José Auriço Oliveira
Realizar inspeção, in loco, na obra de kits sanitários do Convênio nº 018/2011/ Cidades, em atendimento ao Despacho Singular nº 2915/2011, lavrado no Processo nº 05539/2011-8	Cascavel	14 e 15/09/2012	José Sinval Teles e Ricardo Salmito Rodrigues
Realizar exame da Prestação de Contas Anual da Fundação Universidade Estadual Vale do Acaraú, exercício de 2011	Sobral	10 a 14/09/2012	Doris Magalhães de Almeida
Realizar inspeção, in loco, nas obras de revitalização urbana da área central de Farias Brito, conforme Despacho Singular nº 2.763/2012, exarado no Processo nº 5993/2012-4	Farias Brito	10 a 15/09/2012	José Oscar Feitosa Andrade

OBJETIVO	LOCALIDADE	PERÍODO	PARTICIPANTES
Dar efetividade ao acordo de cooperação com o Ministério Público Federal no sentido de combater o uso indevido de veículos escolares	Maracanaú e Aquiraz	16/09/2012	Rubens César Parente Nogueira

5.7 - AÇÕES DESENVOLVIDAS NO ÂMBITO DE PLANEJAMENTO E GESTÃO

Conforme assegura Peter Drucker, renomado teórico da escola clássica de administração, o principal desafio das organizações no século XXI é a gestão. “O estado da arte” da gestão contemporânea corresponde à representação de um sistema de gestão que visa aumentar a eficiência, a eficácia e a efetividade das ações executadas.

O Tribunal de Contas do Estado do Ceará, organização que busca alcançar padrões de excelência de desempenho e de qualidade em gestão, munido de um planejamento estratégico, “instrumento de gestão que lhe permite atingir resultados de alto desempenho”, adota práticas de gestão inspiradas nessa orientação.

Nesse contexto, vale ressaltar as ações realizadas na dimensão estratégias e planos, no Ano de 2012:

▪ CONSOLIDAÇÃO DOS RELATÓRIOS DE ATIVIDADES DO TCE:

Foram consolidados, no ano de 2012, os Relatórios de Atividades do TCE trimestrais e anual, nos quais são apresentados os principais resultados da atuação deste Tribunal e as iniciativas mais relevantes implementadas no âmbito administrativo. Em observância ao princípio constitucional dos atos administrativos, devidamente previsto no art. 37, “caput” da Constituição Federal, bem como no art. 76, § 4º da Constituição Estadual, e em fiel obediência às disposições da Lei nº 12.509/95 e Lei Complementar nº 26/2001. Os referidos Relatórios foram enviados à Assembleia Legislativa, conforme demonstra o quadro abaixo:

RELATÓRIO	PROCESSO/ OFÍCIO	DATA DE ENVIO À ASSEMBLEIA LEGISLATIVA
Relatório Anual de Atividades do TCE do exercício de 2011	Processo nº 00079/2012-4 Ofício nº 260/2012-GAB-PRES.	10/02/2012
Relatório de Atividades do TCE 4º trimestre do exercício de 2011	Processo nº 00080/2012-0 Ofício nº 258/2012-GAB.PRES.	10/02/2012
Relatório de Atividades do TCE 1º trimestre do exercício de 2012	Pr. ocesso nº 0271/2012-5 Ofício nº 1454/2012 – GAB.PRES.	11/05/2012
Relatório de Atividades do TCE 2º trimestre do exercício de 2012	Processo nº 05635/2012-0 Ofício nº 2339/2012 – GAB.PRES.	13/08/2012
Relatório de Atividades do TCE 3º trimestre do exercício de 2012	Processo nº 08987/2012-2 Ofício nº 3256/2012 – GAB.PRES.	13/11/2012

▪ CONSOLIDAÇÃO DO PROCESSO DE PRESTAÇÃO DE CONTAS DO TRIBUNAL DE CONTAS DO ESTADO DO CEARÁ

Foi consolidado o Processo 00391/2012-6, referente à Prestação de Contas do Tribunal de Contas do Estado do Ceará do exercício de 2011, em cujo documento constam: 1- Relatório de Desempenho da Gestão com as principais ações implementadas durante o exercício de 2011. 2- Demonstrativos orçamentário, financeiro e

bancário de 2011. 3- Relatório de Auditoria elaborado pela 9ª Inspeção – certificado nº 0025/12, de 29 de fevereiro de 2012. 4- Parecer do Controlador. 5- Pronunciamento do Presidente do TCE. Em atendimento à determinação contida no §4º do art. 76 da Constituição Estadual do Ceará, de 05 de outubro de 1989, e tendo em vista o dispositivo no art. 97 da Lei nº 12.509 de 06 de dezembro de 1995, visando ao cumprimento das funções constitucionais atribuídas a este Tribunal, a Prestação de Contas do Tribunal de Contas do Estado do Ceará do exercício de 2011 foi enviada à Assembleia Legislativa em 2 de abril de 2012, conforme Ofício nº 931/2012-GAB.PRES.

▪ ANÁLISE CRÍTICA DA DIREÇÃO

Em atendimento à NBR ISO 9001:2008, item 5.6 – “Análise Crítica da Direção”, foram realizadas reuniões mensais de análise crítica com a presença do Comitê da Qualidade, sob a coordenação da Chefe da Assessoria de Planejamento e Gestão, referentes às entradas Obrigatórias: 1- Acompanhamento das ações oriundas de reuniões anteriores. 2- Política e Objetivos da Qualidade. 3- Resultados de auditorias. 4- Realimentação de Clientes. 5- Desempenho de processos e conformidade de produto(Indicadores). 6- Ações Corretivas e Preventivas. 7- Mudanças que possam afetar o Sistema de Gestão da Qualidade. 8-Melhorias Contínuas .Além de aprovação de Procedimentos de Controle Interno – PCI e atualizações das versões dos documentos do Sistema de Gestão da Qualidade. No Ano de 2012, as reuniões em comento foram realizadas, conforme demonstra o quadro abaixo :

ATA DA REUNIÃO DE ANÁLISE CRÍTICA	ENTRADAS OBRIGATÓRIAS (CONFORME ITEM 5.6.2 DA NORMA ISO 9001:2008)	DATA
87	2,5,7	09/01/2012
88	4,5,7,8	10/02/2012
89	1,2,4,5,8	01/03/2012
90	1,2,3,5,6,8	13/04/2012
91	1,3,5,8	14/05/2012
92	1,4,5,8	29/05/2012
93	2,5,8	28/06/2012
94	2,5,8	26/07/2012
95	1,2,3,5,8	30/08/2012
96	2,3,7,8	27/09/2012
97	1,2,3,5,8	29/10/2012
98	1,2,3,5,6,8	28/11/2012

Vale ressaltar, que em virtude do recesso do TCE, fixado para o período de 21/12/2012 a 06/01/2013, a reunião de análise crítica referente ao mês de dezembro foi fixada para o dia 15/01/2013.

▪ TREINAMENTO SOBRE O SISTEMA DE GESTÃO DA QUALIDADE

Em atendimento às disposições da Norma ISO 9001:2008, capítulo 5, item 5.3 “Política da Qualidade”, foram realizados treinamentos sobre a Política da Qualidade do TCE, e Atualização para Auditores Internos pela coordenadora do sistema de gestão da qualidade, visando assegurar que essa política seja comunicada e entendida por toda a organização e permita alcançar os objetivos estabelecidos, conforme demonstra quadro a seguir:

DATA DO TREINAMENTO	Nº DE PARTICIPANTES
05/03/2012	11
02/03/2012	09
02/03/2012	24
05/03/2012	11
08/03/2012	09
24/10/2012	11

▪ REALIZAÇÃO DE AUDITORIAS DO SISTEMA DE GESTÃO DA QUALIDADE

Com base na Norma ISO 9001:2008, no ano de 2012, foram realizadas as auditorias Internas e externas do Sistema de Gestão da Qualidade, sob a coordenação da Assessoria de Planejamento e Gestão, em estreita observação às diretrizes da NBR ISO 19011, cujas disposições respaldam o Procedimento de Controle Interno- PCI 8.2.2 – Auditorias Internas da Qualidade. Os Relatórios de Auditoria comprovaram a conformidade dos processos do Tribunal aos requisitos da Norma de Referência. Cumpre destacar, que o TCE foi o primeiro Tribunal de Contas do Brasil certificado na mais nova versão da Norma ISO 9001:2008.

TIPO DE AUDITORIA	PERÍODO	Nº RELATÓRIOS	PRODUZIDOS RESULTADO
14ª Auditoria Interna	12 A 16/03/2012	25	NC- Não Conformidades : 0 OM- Oportunidades de Melhoria : 11
Auditoria Externa de Manutenção	07 a 10/08/2012	01	NC- Não Conformidades: 0 OM- Oportunidades de Melhoria-03
15ª Auditoria Interna	19 A 23/11/2012	25	NC- Não Conformidades : 0 OM- Oportunidades de Melhoria : 14

▪ PARTICIPAÇÃO EM EVENTOS/TREINAMENTOS PROMOVIDOS PELO PROMOEEX

Encontro de planejamento do grupo GPL de planejamento dos Tribunais de Contas, no período de 05 a 07/11/12, com a finalidade de compartilhar soluções ou trocar experiências sobre os assuntos relacionados à área de planejamento dos Tribunais de Contas, especialmente o sistema Channel. A apresentação da experiência do TCE-CE sobre a implantação do Channel ocorreu no dia 06/11/12. Além das experiências compartilhadas sobre a implantação do Channel, merece destaque o compartilhamento de solução pelo TCU referente a apresentação de uma metodologia de alinhamento entre os indicadores de desempenho e os operacionais, caracterizada por uma mudança no modelo de avaliação dos indicadores, cujo alicerce do método é identificar os aspectos para a priorização. A referida metodologia foi disponibilizada para os tribunais de contas presentes no evento.

▪ **FOI APROVADO, DURANTE REUNIÃO DO COMITÊ EXECUTIVO**, em novembro de 2012, Ato da Presidência nº 37/2012, normativo que dispõe sobre a implantação e utilização do Sistema Channel no TCE, cujo objetivo principal consistiu em regulamentar a utilização da ferramenta Channel pelos gerentes de projetos, evidenciando principalmente os projetos do Plano Estratégico do TCE para consecução do alcance dos objetivos estratégicos estabelecidos no mapa estratégico, e Metodologia de Gerenciamento de Projetos do TCE (MGP-TCE), desenvolvida sob a coordenação da Assessoria de Planejamento e Gestão.

RESULTADOS ALCANÇADOS

▪ PROGRESSO DOS PROJETOS DO PLANEJAMENTO ESTRATÉGICO PRIORIZADOS PARA 2012

As informações referentes ao progresso dos projetos do Planejamento Estratégico 2010-2015, priorizados pela Alta Direção para o exercício de 2012, encontram-se consolidadas no quadro abaixo.

Nele, foram sintetizados, por perspectiva estratégica, o total de projetos priorizados, o total de projetos avaliados, a classificação dos projetos por status e, principalmente, o percentual médio de progresso dos projetos.

Buscou-se, nesse modelo de apresentação, demonstrar a forma de execução balanceada dos projetos e ações, distribuídos por perspectiva estratégica, segundo o Mapa Estratégico do TCE, orientado pela Metodologia Balanced Scorecard – BSC.

PERSPECTIVAS DO MAPA ESTRATÉGICO	OBJETIVOS	TOTAL DE PROJETOS PRIORIZADOS	Nº DE PROJETOS AVALIADOS	STATUS		PERCENTUAL MÉDIO DE PROGRESSO
				C - Concluído	EA - Em andamento NI - Não iniciados	
Orçamento e Logística	2	8	8	4-C 4-EA 0-NI		50%
Pessoas e inovação	3	7	7	4-C 3-EA 0-NI		80%
Processos Internos	3	9	9	1-C 7-EA 1-NI		57,77%
Resultados	0	0	0	0-C 0-EA 0-NI		---

▪ INDICADORES ESTRATÉGICOS

O quadro a seguir apresenta os resultados da monitoração dos Indicadores Estratégicos do TCE. Cabe ressaltar que foram selecionados para apresentação os resultados referentes aos indicadores mais relevantes vinculados aos objetivos estratégicos relacionados aos projetos priorizados para o exercício de 2012 pela Alta Direção. O Indicador, cujo resultado ficou compreendido no intervalo entre 90% e 100% da meta estabelecida, atendeu ao padrão de desempenho satisfatório. Os que obtiveram resultados compreendidos abaixo de 90% da meta pactuada não atenderam ao padrão de desempenho satisfatório.

PERSPECTIVAS ESTRATÉGICAS	TOTAL DE INDICADORES ESTABELECIDOS NO MAPA ESTRATÉGICO	Nº DE INDICADORES PRIORIZADOS PARA MONITORAÇÃO EM 2012	TOTAL DE INDICADORES QUE ALCANÇARAM RESULTADOS COMPREENDIDOS ENTRE 90% E 100% DA META PACTUADA
Orçamento e Logística	9	3	3
Pessoas e Inovação	11	4	4
Processos Internos	16	12	9
Resultados	5	1	1

QUARTA PESQUISA INSTITUCIONAL DO TCE foi realizada no período de maio/11 a janeiro de 2012, sob a coordenação da Assessoria de Planejamento e Gestão. Referida iniciativa consiste em projeto contemplado no Planejamento Estratégico do TCE, ciclo 2010-2015. Buscou-se verificar no âmbito da sociedade civil: as percepções sobre a dimensão externa das ações; o nível de conhecimento da Instituição; o relacionamento com o cidadão comum; importância das ações para o aperfeiçoamento da democracia; impacto das decisões para a sociedade e percepções sobre o grau de satisfação com relação aos métodos disponíveis de atendimento ao cliente. No âmbito dos Jurisdicionados: percepção sobre o TCE, no que diz respeito ao relacionamento com gestores e técnicos; ao relacionamento com o Controle Interno; à avaliação da atuação do TCE em atividades específicas; grau de contribuição para o bom desempenho da atividade governamental. Cumpre destacar que a média geral de satisfação dos clientes do TCE (sociedade civil e jurisdicionados) é de 66,51%, cujo valor corresponde ao resultado da média aritmética obtida dos graus de satisfação dos dois clientes.

Portanto, verifica-se que vem sendo desenvolvido um processo de melhoria contínua nos serviços realizados nesta Corte de Contas, o que evidencia que o Tribunal passou por um processo de aperfeiçoamento, e que essa evolução é comprovada ano após ano, quando renova sua certificação por meio das auditorias externas realizadas pelas entidades certificadoras internacionais, como IFBQ- Instituto Falcão Bauer da Qualidade, o qual realiza atualmente essas auditorias no Sistema de Gestão da Qualidade do TCE.

5.8 - AÇÕES DESENVOLVIDAS NO ÂMBITO DO INSTITUTO ESCOLA SUPERIOR DE CONTAS E GESTÃO PÚBLICA MINISTRO PLÁCIDO CASTELO

Dentre as atividades desempenhadas pelo IPC no cumprimento de sua missão institucional, durante o ano de 2012, podemos destacar:

▪ CAPACITAÇÕES (CURSOS & EVENTOS)

No cômputo geral, os programas de capacitação do IPC apresentaram em 2012, os seguintes números:

CAPACITAÇÕES DE SERVIDORES DO TCE (2012)

Nº DE CURSOS/EVENTOS	Nº DE PARTICIPAÇÕES	Nº DE HORAS
80	1.045	1.488

CAPACITAÇÕES DE JURISDICIONADOS/SOCIEDADE (2012)

Nº DE CURSOS/EVENTOS	Nº DE PARTICIPAÇÕES	Nº DE HORAS
20 (15 presenciais e 5 a distância)	1.648	286

TOTAL (2012)

Nº DE CURSOS/EVENTOS	Nº DE PARTICIPAÇÕES	Nº DE HORAS
100	2.693	1.774

▪ CAPACITAÇÃO DE SERVIDORES DO TCE

O IPC ofertou em 2012 diversos cursos e eventos de capacitação para servidores do TC-CE, com o objetivo de promover o desenvolvimento profissional das pessoas que são as responsáveis pela condução das atividades desempenhadas no Tribunal.

As oportunidades de capacitação contemplam tanto a oferta de cursos e eventos realizados pelo próprio IPC, quanto a viabilização de participações em cursos e eventos promovidos por outras instituições, inclusive fora do estado.

O levantamento de demanda de capacitação para os servidores foi obtido a partir do levantamento de necessidade de treinamentos, elaborado em conjunto com a área de Recursos Humanos do Tribunal. Este levantamento serviu portanto de base para a elaboração do calendário de cursos do IPC em 2012.

O IPC apresentou em 2012, os seguintes números, referentes ao seu programa de capacitação de servidores internos:

CAPACITAÇÕES DE SERVIDORES DO TCE (2012)

Nº DE CURSOS/EVENTOS	Nº DE PARTICIPAÇÕES	Nº DE HORAS
80	1.045	1.488

Obs.: Os totais relativos aos servidores do TCE incluem participações em cursos e eventos externos viabilizadas pelo IPC, inclusive fora do estado, além das capacitações realizadas pelo próprio Instituto.

Dentre as viabilizações de participação em cursos de terceiros, destacamos a participação de servidores do TCE nos seguintes cursos realizados pelo TCU em Brasília:

- Auditoria operacional avançada (31,5 horas) - 19 a 23/03
- Jurisprudência e Prática sobre a Responsabilização de Agentes Perante os Tribunais de Contas (28 horas) - 12 a 15/03
- Auditoria de Obras Públicas (35 horas) - 12 a 16/03
- Auditoria de TI (35 horas) - 19 a 23/03

A relação completa das capacitações realizadas pelo próprio IPC para servidores do TCE encontra-se abaixo:

- Seminário “Como Garantir o Sucesso de uma Ação Educacional”, dentro das programações da Rede de Escolas de Governo do Estado do Ceará (8 horas) - 14/02
- Acessibilidade (11 horas) - 21, 28/3 a 03/04
- Seminário de Tomada de Contas Especial - 3 turmas de 4 horas cada, totalizando 12 horas de seminário - 26, 27 e 29/3 (para jurisdicionados, mas a última turma incluiu servidores do TCE)
- Português instrumental aplicado ao novo acordo ortográfico da língua portuguesa – 2 turmas de 20 horas cada, totalizando 40 horas – 10 a 30/04
- Curso de Direito Previdenciário (para servidores do TCE, com a participação de 5 servidores de jurisdicionados) (12 horas) – Período: 21, 23 e 25/05
- I ENAUTI (para jurisdicionados e servidores do TCE) (16 horas) - realizado em 24 e 25/05
- Ética e Controle Social (25 horas) - 04/06 a 03/07 (a distância)
- Sistema SAP e Processo Eletrônico (16 horas) – 15 a 21/06
- Apuração de responsabilidade no âmbito dos Tribunais de Contas: jurisprudência do TCU e aplicação prática (20 horas) - 6, 7, 8, 20 e 21/08
- Educação Ambiental e Cidadania (20 horas) – 13/08 a 03/09 (a distância)
- Seminário Ciência, Tecnologia e Inovação: Segurança Jurídica - 1 turma (8 horas) - Período: 31/08 (Também participaram jurisdicionados do TCE)
- Gestão Patrimonial (20 horas) – 17/09 a 09/10/12 (a distância)
- Auditoria Operacional (20 horas) - 17 a 21/09
- Ética na Gestão Pública (12 horas) - 25, 26 e 28/09
- Consórcio Público – Aspectos Contábeis e da Gestão Operacional (30 horas) – 15/10 a 19/11 (a distância)
- Treinamento AutoCAD Essencial (30 horas) – 29/10 a 20/11
- Introdução de Controle Externo (20 horas) – 21/11 a 12/12 (a distância)

▪ **CAPACITAÇÃO DE JURISDICIONADOS E SOCIEDADE**

O IPC também ofertou em 2012 diversos cursos e eventos de capacitação para servidores públicos dos órgãos e entidades da Administração Pública Estadual, jurisdicionados do TC-CE, dentro do seu Programa de Capacitação de Jurisdicionados do TCE-CE.

O objetivo do programa é qualificar os gestores e servidores públicos para que utilizem de forma mais eficiente os recursos públicos. O TCE, através do IPC, pretende com estas capacitações exercer um papel mais educativo e proativo no que tange à fiscalização das ações dos gestores públicos. Espera-se também com isso melhorar a qualidade das prestações de contas antes de chegarem ao TCE. Trata-se de uma ação proativa que busca evitar problemas relativos a má gestão. Dentro do programa, diversos cursos e eventos foram ofertados nas áreas de gestão pública, auditoria governamental, finanças públicas, dentre outros.

O levantamento de demanda de capacitação para os jurisdicionados foi obtido a partir de sugestões das unidades de inspetoria do TCE, bem como de demandas dos próprios órgãos e entidades estaduais.

Além das participações de servidores oriundos dos jurisdicionados, o IPC também tem disponibilizado, de forma complementar, oportunidades de capacitação para a sociedade cearense, com ênfase na formação de cidadãos na área de controle social e fiscalização dos gastos públicos.

O IPC apresentou em 2012, os seguintes números, referentes ao seu programa de capacitação de jurisdicionados e da sociedade em geral:

CAPACITAÇÕES DE JURISDICIONADOS/SOCIEDADE (2012)

Nº DE CURSOS/EVENTOS	Nº DE PARTICIPAÇÕES	Nº DE HORAS
20 (15 presenciais e 5 a distância)	1.648	286

Obs.: Os cursos para jurisdicionados são ministrados tanto por servidores do TCE quanto por instrutores convidados

A relação completa das capacitações realizadas pelo próprio IPC para jurisdicionados/sociedade encontra-se abaixo:

- Curso de Qualificação de Gestores Escolares em Prestação de Contas - 1 turma (12 horas) - Período: 27 a 29/02
 - Seminário “Como Garantir o Sucesso de uma Ação Educacional”, dentro das programações da Rede de Escolas de Governo do Estado do Ceará (8 horas) - 14/12
 - Seminário de Tomada de Contas Especial - 3 turmas de 4 horas cada, totalizando 12 horas de seminário - 26, 27 e 29/3 (essa última turma incluiu também servidores do TCE)
 - Curso de Qualificação de Gestores Escolares em Prestação de Contas em Horizonte - 1 turma (8 horas) - Período: 19/04
 - Curso de Finanças Públicas - 1 turma (12 horas) - Período: 02 a 04/05
 - Palestra Gestão de Pessoas em EAD (3 horas) – Período: 16/05
 - Curso de Direito Previdenciário (para servidores do TCE, com a participação de 5 servidores jurisdicionados) (12 horas) – Período: 21, 23 e 25/05
 - I ENAUTI (para jurisdicionados e servidores do TCE) (16 horas) - realizado em 24 e 25/05
 - Curso de Qualificação de Gestores Escolares em Prestação de Contas em Juazeiro do Norte - 1 turma (12 horas) - Período: 04 e 05/06
 - Ética e Controle Social (25 horas) - 04/06 a 03/07 (a distância)
 - Educação Ambiental e Cidadania (20 horas) – 13/08 a 03/09 (a distância)
 - Curso de Qualificação de Gestores Escolares em Prestação de Contas - 1 turma (12 horas) - Período: 20 a 22/08
 - Seminário Ciência, Tecnologia e Inovação: Segurança Jurídica - 1 turma (8 horas) - Período: 31/08 (Também participaram servidores do TCE)
 - Gestão Patrimonial (20 horas) – 17/09 a 09/10/12 (a distância)
 - Curso Suprimento de Fundos (08 horas) – Período: 19 e 20/09
 - Consórcio Público – Aspectos Contábeis e da Gestão Operacional (30 horas) – 15/10 a 19/11 (a distância)
 - Curso Melhores Práticas em Governança de TI (20 horas) – 15 a 19/10
 - Curso de Qualificação de Gestores Escolares em Prestação de Contas em Sobral - 1 turma (12 horas) - Período: 07 e 08/11
 - Curso Obras Públicas: Tópicos Básicos de Gerenciamento e Fiscalização de Contratos e Convênios (20 horas) – 07, 08, 12, 13 e 14/11
 - Introdução de Controle Externo (20 horas) – 21/11 a 12/12 (a distância)
- **MESTRADO EM ECONOMIA DO SETOR PÚBLICO**

Foi iniciado em agosto de 2012 o Curso de Mestrado em Economia do Setor Público, realizado pelo IPC em parceria com o Centro de Aperfeiçoamento de Economistas do Nordeste (CAEN), da Universidade Federal do Ceará (UFC).

▪ EDUCAÇÃO A DISTÂNCIA

O Programa de Educação a Distância do IPC (e-DUCANDO) tem como objetivo promover educação aberta, continuada e a distância, por meio da disponibilização via Internet, de oportunidades de capacitação, desenvolvimento e aperfeiçoamento para os servidores do TCE, servidores da Administração Pública Estadual, e para o público em geral da sociedade.

O IPC ofertou em 2012 os seguintes cursos a distância:

- Ética e Controle Social (25 horas) - 04/06 a 03/07/12
- Educação Ambiental e Cidadania (20 horas) – 13/08 a 03/09/12
- Gestão Patrimonial (20 horas) – 17/09 a 09/10/12
- Consórcio Público – Aspectos Contábeis e da Gestão Operacional (30 horas) – 15/10 a 19/11/12
- Introdutório de Controle Externo (20 horas) – 21/11 a 12/12/12

Para realização dos cursos a distância, o IPC utiliza o seu próprio Ambiente Virtual de Aprendizagem (AVA-IPC), baseado na plataforma computacional Moodle. Todo o processo de elaboração e operação dos cursos também é realizado integralmente pelo IPC (produção de conteúdo, projeto gráfico, tutoria e avaliação).

Em 2012, o IPC desenvolveu, com apoio de uma consultoria especializada, o plano de estruturação do seu Núcleo de Educação a Distância (NEAD). Dentre os produtos da consultoria, foi elaborado o Projeto Político Pedagógico-Andragógico (PPPA) do Instituto, contemplando as modalidades de educação presencial e a distância.

O programa , de Educação a Distância do IPC (e-DUCANDO) foi apresentado no “III Encontro Técnico de Educação Corporativa”, em Curitiba-PR (Agosto/2012), juntamente com o Instituto Serzêdello Correia-TCU e a Escola de Gestão Pública do Rio de Janeiro.

▪ ESPECIALIZAÇÃO EM AUDITORIA GOVERNAMENTAL

O IPC concluiu em agosto de 2012 o Curso de Especialização em Auditoria Governamental, que teve carga horária de 455 horas-aula. O curso, realizado em parceria com a Universidade de Fortaleza (UNIFOR) teve como objetivo aprofundar o conhecimento dos participantes (servidores do TCE e de jurisdicionados) no tema de auditoria governamental, visando incrementar sua eficiência e eficácia e prepará-los para os novos cenários normativos, econômicos e tecnológicos.

▪ PARTICIPAÇÕES DE SERVIDORES EM MESTRADO

O IPC viabilizou a participação de servidores do TCE em cursos de mestrado realizados mediante convênios com as universidades públicas e privadas do Ceará.

▪ PROGRAMA AGENTE DE CONTROLE

O Programa Agente de Controle é uma iniciativa do Instituto Plácido Castelo (IPC), que visa fortalecer a interação entre o Tribunal e a sociedade, bem como realçar a relevância da participação do jovem cidadão no controle social. O programa tem como objetivo maior divulgar o papel do TCE e o do controle social, junto à sociedade e em particular à comunidade estudantil do Estado do Ceará.

Para seu desenvolvimento, o programa conta com o trabalho dos agentes de controle na realização de palestras para alunos de escolas públicas visitadas. Esses agentes são geralmente servidores do TCE/CE, lotados nas áreas de fiscalização ou no próprio IPC, desempenhando trabalho voluntário.

O Programa Agente de Controle foi apresentado em agosto deste ano no III Encontro Técnico de Educação Corporativa dos Tribunais de Contas, em Curitiba-PR.

Os números relativos ao programa em 2012 são os seguintes:

PROGRAMA AGENTE DE CONTROLE (2012)

Nº DE ESCOLAS CONTEMPLADAS	Nº DE ESTUDANTES	Nº DE PALESTRAS
27 (19 municípios contemplados)	1.389	20

Desde o início do programa, em setembro de 2009, os números totais são:

TOTAL DESDE O INÍCIO DO PROGRAMA (Setembro/2009)

Nº DE ESCOLAS CONTEMPLADAS	Nº DE ESTUDANTES	Nº DE PALESTRAS
37	4.228	75

▪ **PRÊMIO PLÁCIDO CASTELO**

O TCE, por intermédio do IPC, criou o “Prêmio Ministro Plácido Castelo” com o objetivo de estimular o conhecimento em torno de temas relacionados à atuação dos Tribunais de Contas e ao controle dos gastos públicos. Neste sentido, o IPC promove anualmente o Concurso Nacional de Redação e o Concurso Nacional de Monografias.

Em outubro de 2012, foram lançados o III Concurso Nacional de Monografia Prêmio Ministro Plácido Castelo e o III Concurso Nacional de Redações Prêmio Ministro Plácido Castelo.

▪ **CICLO DE PALESTRAS**

O Programa “Ciclo de Palestras” do IPC tem como objetivo a realização de palestras sobre temas de interesse dos servidores do TCE e de órgãos/entidades jurisdicionados. No ano de 2012, foram realizadas as seguintes palestras:

EVENTO	DATA
Palestra “Mantendo o entusiasmo para a vida: a motivação como ferramenta impulsionadora”	8/10/12
II Ciclo de Debates do Ministério Público	25/10/12
Palestra “Coaching humanizando em 4 passos”	1/11/12

▪ **CAPACITAÇÕES PARA GESTORES ESCOLARES NO INTERIOR DO ESTADO**

Tinta e oito (38) municípios cearenses foram contemplados com o curso “Prestação de Contas para Gestores Escolares da Rede Estadual de Ensino Público”. Os cursos foram realizados nas Coordenadorias Regionais de Desenvolvimento da Educação (CREDE´s) dos municípios de Horizonte, Juazeiro e Sobral, nos meses de abril, junho e novembro de 2012. É o IPC levando suas ações educacionais para o interior do estado, com o objetivo de ampliar sua área de atuação, e capacitar mais servidores estaduais.

▪ **II JORNADA DO MEIO AMBIENTE DO TCE**

Foi realizada em 28 de junho de 2012 a II Jornada do Meio Ambiente do TCE, que contou com a participação dos servidores da casa.

Durante a jornada, o TCE aderiu formalmente à Agenda Ambiental na Administração Pública (A3P). O Tribunal constituiu comissão interna para implantação da agenda ambiental na Corte de Contas, a qual é presidida por técnico do IPC. A agenda estabelecerá diversas ações relativas ao respeito e preservação ambiental no âmbito do Tribunal, dentre elas, capacitações orientadas à conscientização, sensibilização e melhores práticas ambientais no ambiente de trabalho e na vida em sociedade.

▪ **I ENCONTRO NACIONAL DE AUDITORES DE TECNOLOGIA DA INFORMAÇÃO (ENAUTI)**

Realizado em 24 e 25 de maio de 2012, o I ENAUTI teve como objetivo congrega auditores, e demais interessados no tema, para discutir questões e experiências na área de auditoria de Tecnologia da Informação (TI). O evento, que contou com a participação de 17 estados do país, propôs se transformar em um fórum nacional para discussão do tema auditoria de TI.

▪ SEMINÁRIO CIÊNCIA, TECNOLOGIA E INOVAÇÃO: SEGURANÇA JURÍDICA

Realização em parceria com a Fundação Cearense de Apoio ao Desenvolvimento Científico e Tecnológico (FUNCAP) do Seminário Ciência, Tecnologia e Inovação: Segurança Jurídica, em 31 de agosto de 2012, que contou com a participação dos servidores desta Corte de Contas e seus jurisdicionados. Representantes de órgãos federais de amparo à pesquisa proferiram palestras no evento, além de outras autoridades no tema em nível nacional.

▪ OUTRAS REALIZAÇÕES DE DESTAQUE

Participação do IPC no Programa Nacional de Capacitação Compartilhada dos TCs

Servidores do TCE participaram de ações educacionais no TCU-DF de temas relevantes para sua área de atuação a exemplo dos cursos: Auditoria de Obras, Auditoria Operacional Avançada, Auditoria de Tecnologia da Informação, Jurisprudência e Prática sobre Responsabilização dos Agentes Públicos perante o TCU. Ao retornarem após os cursos, atuaram como multiplicadores do conhecimento para os demais colegas, em cursos realizados pelo IPC.

IPC dá início ao Programa de Visitas Guiadas ao TCE

Dando início ao programa de visitas guiadas ao TCE, 41 (quarenta e um) alunos do curso de direito da Unifor visitaram o Tribunal e o IPC, no mês de outubro deste ano.

Curso de Inglês para os Servidores

Há dois anos o TCE/IPC, em parceria com a empresa Wizzard, vem oportunizando aos servidores o conhecimento de mais um idioma por meio do curso de Inglês. No segundo semestre de 2012, mais um módulo do curso foi concluído.

Participação na organização do Congresso Ceará Gestão Pública 2012

Como membro fundador da Rede de Escolas de Governo do Estado do Ceará, o IPC contribuiu com a organização do Congresso Ceará Gestão Pública 2012, realizado no período de 13 a 14 de novembro, em Fortaleza-CE. O Instituto viabilizou a participação de servidores do TCE no referido congresso. É importante também destacar a participação do Diretor-Presidente do IPC, Conselheiro Alexandre Figueiredo, como presidente da mesa “A gestão pública e seus canais de comunicação”.

IPC apresenta trabalho no TCE do Paraná

Apresentação de Trabalho do IPC, junto com o Instituto Serzêdello Correia-TCU e a Escola de Gestão Pública do Rio de Janeiro, no “III Encontro Técnico de Educação Corporativa”, em Curitiba-PR (Agosto/2012).

▪ PUBLICAÇÕES



As seguintes publicações foram produzidas pelo IPC em 2012:

▪ REVISTA CONTROLE (VOLUME X – Nº 1 – JAN-JUN 2012)

Com proposta editorial focada na divulgação de artigos de cunho técnico-científicos ligados a áreas relativas à atuação do TCE, a Revista Controle (ISSN 1980-086X) é publicada pelo TCE por intermédio do IPC.

▪ INFORMATIVO DO IPC (ANO IV, Nº 1 – AGOSTO DE 2012)

5.8.1 - NÚCLEO DE BIBLIOTECA E DOCUMENTAÇÃO

A Biblioteca Ministro Raimundo Girão, subordinada ao Instituto Escola de Contas e Gestão Pública Ministro Plácido Castelo – IPC, é responsável pelo planejamento, coordenação e controle das atividades biblioteconômicas vinculadas ao seu acervo bibliográfico, bem como, o acesso a algum conhecimento, registrado em qualquer suporte, identificado com as atividades do Tribunal, de forma eficiente e tempestiva.

Coordenando estratégias fundamentais para o entrelaçamento dessas atividades que alicerçam a cultura como vetor de qualificação da educação, a Biblioteca vem aliando esforços no sentido de atender as expectativas dos usuários potencializando a atualização do acervo com aquisições para atender de forma qualitativa e quantitativamente as metas propostas pela Biblioteca.

Além das atividades tradicionais, tais como catalogação, classificação, empréstimo, referência e orientação quanto ao uso da Biblioteca (ver quadros), existem outras que, dentro da missão da Biblioteca, foram desenvolvidas no ano de 2012, somando e colaborando para o desenvolvimento técnico e cultural no âmbito do TCE.

Dentre estas atividades podemos destacar:

Gestão do orçamento para material bibliográfico – realização de estudo da previsão de gastos com aquisição de livros e periódicos.

- **PESQUISA ANUAL “PERFIL DO USUÁRIO”**, que mede o grau de satisfação do usuário para com a Biblioteca além de ser um dos instrumentos que serve de coleta de sugestões para aquisição de livros de acordo com as necessidades das áreas do Tribunal.

- **SELEÇÃO DE PUBLICAÇÕES** para aquisição enviadas pelos instrumentos de coleta via pesquisa “Perfil do Usuário”, e-mail, formulário de opinião entre outros.

- **REALIZAÇÃO DO INVENTÁRIO** (balanço anual) do Acervo para conferência de obras, estado de conservação, extravios, e ainda, conferência “in-loco” de itens cativos, emprestados às Unidades Internas deste Tribunal.

- **ELABORAÇÃO E ENCAMINHAMENTO DE RELAÇÃO DE PERIÓDICOS** com acesso à internet e consultoria para pesquisas nas áreas do Tribunal.

- **ESTUDO REALIZADO COM AS DIRETORIAS** sobre a efetiva utilização de Periódicos assinados pela Biblioteca para fins de continuidade, cancelamento ou substituição dos mesmos.

- **SELEÇÃO DE DOAÇÕES** recebidas para incorporação ao acervo e listagem do restante das publicações para doação ou descarte conforme procedimento interno.

- **CONTINUIDADE DA “CAMPANHA DE CONSERVAÇÃO DO ACERVO”**, para conscientização dos usuários a manterem as obras em bom estado, não riscando, rasgando ou danificando-a sob pena de reposição da mesma, conforme regulamento interno.

- **ACOMPANHAMENTO E ATUALIZAÇÃO PERIÓDICA DOS MEIOS DE DIVULGAÇÃO DA BIBLIOTECA**, Intranet, Blog, Facebook, E-mail, onde o usuário pode fazer suas buscas, pesquisas e obter notícias e informações sobre as novas aquisições e efetuar reservas e renovações.

- **PARTICIPAÇÃO NO V FÓRUM NACIONAL DE BIBLIOTECÁRIOS E ARQUIVISTAS DOS TRIBUNAIS DE CONTAS**, em Florianópolis, proporcionando o compartilhamento de informações mediante Grupo Bibliocontas.

DADOS ESTATÍSTICOS E QUANTITATIVOS

- Realização de 2.833 empréstimos e 227 pesquisas. A Biblioteca atendeu satisfatoriamente em média, à 98,5% dos usuários que necessitaram de seus serviços, no ano de 2012, de acordo com os indicadores da qualidade.
- Aquisição de 296 livros no ano de 2012. Os livros adquiridos no ano de 2012 contemplaram as áreas de Administração, Auditoria, Contabilidade, Finanças, Recursos Humanos, Tecnologia da Informação e Direito, entre outros.
- Foram cadastrados 2.226 itens na base AUTOBIB entre livros, folhetos e outros.
- Leitura de todos os Diários Oficiais do Estado (D.O.E.), onde foram destacadas e catalogadas 189 leis e outros atos jurídicos de interesse deste Tribunal de Contas.

DADOS ESTATÍSTICOS

1 - Aquisição de material bibliográfico

MATERIAL BIBLIOGRÁFICO	2012
Livros	296
Periódicos (Nº de Assinaturas Realizadas)	11

2. Tratamento Técnico

2.1. Cadastros efetuados na base de dados AUTOBIB em 2012: um total de 2.226

TIPOS	2012
Livros	272
Monografias	8
Folhetos	29
Periódicos	432
Apostilas	3
Cd's/DVD's	27
Análítico de periódicos	77
Leis	162
Jurisprudências	7
Pareceres	432
Atos do TCE	21

*Sistema Autobib

3. Serviço de Atendimento ao Usuário

3.1. Consultas e Empréstimos de Materiais Bibliográficos

TIPO	2012
Consultas	227
Empréstimos	2.833
Total Solicitado	3.060

*Sistema Autobib e Controle de Consultas

3.2 Relatório de Títulos mais emprestados em números: **OS 10 TÍTULOS MAIS EMPRESTADOS**

Período: 01/01/2012 a 31/12/2012

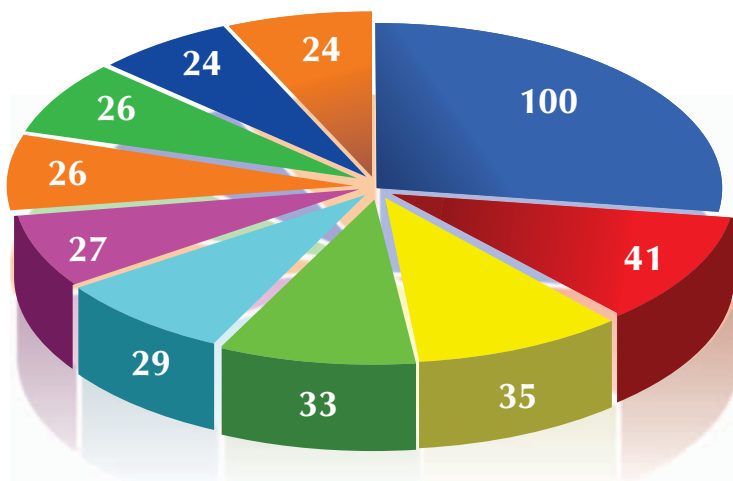

26073 Direito civil brasileiro (Gonçalves, 2010)	100
23636 Direito administrativo descomplicado (Alexandrino, 2009)	41
26051 Curso de direito civil brasileiro (Diniz, 2010)	35
26295 Curso de direito processual civil (Didier, 2010)	33
25877 Direito constitucional esquematizado (Lenza, 2010)	29
27947 Direito administrativo (Di Pietro, 2011)	27
27926 Direito constitucional esquematizado (Lenza, 2011).....	26
25865 Curso de direito administrativo (Mello, 2010).....	26
25859 Curso de Direito Penal (Greco, 2010).....	24
25571 Coletânea TCE/CE: 75 anos (Ceará, 2010).....	24
TOTAL:	365

5.9 - AÇÕES DESENVOLVIDAS NO ÂMBITO DA TECNOLOGIA DA INFORMAÇÃO

A Secretaria de TI, visando ao cumprimento de sua missão, desenvolveu com base no Planejamento Estratégico do setor, várias ações durante o exercício de 2012, conforme mencionado a seguir:

▪ SISTEMAS

PROCESSO ELETRÔNICO

O Processo Eletrônico, que visa promover a virtualização integral dos documentos e processos produzidos e tramitados no âmbito do TCE-CE.

Dentro do Processo Eletrônico, temos:

PRESTAÇÃO DE CONTAS ANUAIS ELETRÔNICAS

O TCE-CE, através de seu projeto eProc, começou a receber as prestações de contas de gestores públicos referentes ao exercício de 2010 de forma 100% digital, para 5 (cinco) órgãos (ETICE, FUNECE, CGE, ADAGRI, ADECE) como projeto piloto. Em 2012, todas as prestações de contas da administração pública estadual foram recebidas no TCE em forma digital e encontram-se atualmente na base de dados do Sistema de Acompanhamento de Processos com todos seus documentos, tendo alguns desses documentos, a assinatura digital.

REGISTRO ELETRÔNICO DE ATOS DE PESSOAL (REAP)

O Registro Eletrônico de Atos de Pessoal (REAP) foi efetivamente implantando. Cabe ressaltar que em 2012 o TCE-CE teve seu 1º processo de registro de ato de pessoal, totalmente eletrônico, com os dados sendo fornecidos pelos jurisdicionados, através de formulário para recebimento, bem como o envio de documento pela opção de uploads disponível no Portal do TCE-CE.

BUSINESS INTELLIGENCE – BI

Foi concluído o desenvolvimento e iniciada a fase de teste e homologação da solução de Business Intelligence. Uma vez implantado, o BI auxiliará as atividades de mineração de dados para as equipes de auditoria do Controle Externo do TCE-CE.

DOE (DOCUMENTO OFICIAL ELETRÔNICO)

O sistema do Diário Eletrônico do Tribunal de Contas foi desenvolvido no decorrer de 2012, devendo ser disponibilizado no Portal do TCE-CE, para consultas do cidadão no primeiro semestre de 2013.

SISTEMA DE RECURSOS HUMANOS - SRH

Foi desenvolvido, através de contratação de empresa especializada, o Sistema de Recursos Humanos do Tribunal de Contas do Estado responsável pelo controle da vida funcional do servidor, desde a admissão à aposentadoria. O mesmo encontra-se em fase de homologação, devendo ser implantado no primeiro semestre de 2013.

SISTEMA DE LICITAÇÕES

Foi desenvolvido internamente, pelos colaboradores da Secretaria, o Sistema de Licitações, que permite o cadastramento e melhor gerenciamento das licitações realizadas no TCE, bem como auxiliará na disponibilização, em tempo real, das informações do Portal da Transparência.

SISTEMA DE GESTÃO EDUCACIONAL

Foram realizadas melhorias no Sistema de Gestão Educacional do Instituto Plácido Castelo, responsável pela gestão dos eventos ofertados por esta entidade (seminários, cursos, palestras etc.), incluindo o módulo do usuário que envolve pré-inscrição, emissão de certificadores pelos usuários, através da Internet.

NOVO PORTAL DO TCE

Foi desenvolvido, por empresa contratada, o novo Portal do TCE que trás uma nova identidade visual, uma maior facilidade na busca de conteúdo por parte do cidadão. Atende também ao requisito exigido na Lei de Acesso à Informação, relacionado à acessibilidade para pessoas com deficiência, dentre outros pontos afins.

WWW.TCE.CE.GOV.BR

PORTAL DA TRANSPARÊNCIA DO TCE-CE

O TCE-CE desenvolveu em 2012 um novo Portal da Transparência com mais facilidade para o cidadão, contemplando ainda os requisitos de acessibilidade, além das outras exigências da Lei de Acesso à Informação. O novo Portal da Transparência estará disponível para a sociedade em geral (cidadão, jurisdicionado, imprensa etc.), no início de 2013.

▪ INFRA-ESTRUTURA

CRIAÇÃO DO COMITÊ DE SEGURANÇA DA INFORMAÇÃO

O TCE-CE criou em 2012 o Comitê Gestor de Segurança da Informação (CGSI), aprovado pelo Pleno e composto por representantes de várias áreas da Corte de Contas.

POLÍTICA DE SEGURANÇA

Foi desenvolvido um trabalho de elaboração da Política de Segurança do TCE-CE que deve ser revisada pelo CGSI e aprovada pelo Pleno. Tão logo seja aprovada a Política de Segurança, deverá ser efetivamente implantada na Corte de Contas.



AQUISIÇÕES

Em 2012, foram realizadas as seguintes aquisições por parte da Secretaria de TI:

ITEM	QUANTIDADE
Storages EMC modelo VNX-5300 com capacidade de 16 Terabytes	02
Computador Desktop – Tipo Padrão	100
Computador Desktop – Estação Gráfica	10
Notebook	60
Impressora Laser Color (IPC)	03
Multifuncional Deskjet (IPC)	03
Impressora multifuncional Laser Monocromática	35
Projektor Multimídia tipo 1 (Epson 3000 Lumens)	04
Projektor Multimídia tipo 2 Mini com memória	03
Estabilizador 1,5 Kva	80
Monitor 19" com suporte (Registro de Preços 2011)	50
Impressora Térmica (boleto para Protocolo)	02

5.10 - AÇÕES DESENVOLVIDAS NO ÂMBITO DE GESTÃO DE PESSOAS

Considerando que o intuito maior do Núcleo de Recursos Humanos é agregar os valores individuais aos resultados do trabalho, assegurando, assim, a satisfação do servidor e um clima organizacional favorável, durante o exercício de 2012, foi dada continuidade a implementação de políticas e diretrizes de recursos humanos e ações de desenvolvimento de pessoas, direcionadas à melhoria de qualidade de vida no trabalho, ao desenvolvimento organizacional, humano e profissional, à otimização das rotinas de trabalho, procurando conciliar com os interesses organizacionais.

Cabe destacar abaixo, as principais ações desenvolvidas pelo Núcleo de Recursos Humanos durante o exercício de 2012:

1. Ciclo de Palestras com temas relacionados a Qualidade de Vida;
2. Apresentação do Coral do TCE;
3. Comemoração de datas festivas (Dia das Mães, Pais, Crianças, Mulher, Servidor Público, Páscoa, Natal e Missa de Coroação em Homenagem à Nossa Senhora);
4. Incentivo na participação de servidores no IV Encontro Esportivo dos Tribunais de Contas do Nordeste do Brasil;
5. Pesquisa de Clima Organizacional;
6. I Mostra de Talentos – Modalidade Fotografia;
7. Banco de Horas (Resolução nº 07/2012);
8. Convênio com a Caixa Econômica Federal;
9. Nomeação e posse de servidores aprovados no concurso público para o cargo de Analista de Controle Externo;
10. Alteração nos critérios de desempenho e requisitos para Progressão Funcional e Promoção dos servidores (Resolução Administrativa nº 04/2012).

1. Ciclo de Palestras com temas relacionados à Qualidade de Vida

O Núcleo de Recursos Humanos, em parceria com a Coordenadoria do Sistema Integrado de Saúde e Meio Ambiente do Trabalho (COSISMAT), deu continuidade ao ciclo de palestras com assuntos relacionados ao Programa de Qualidade de Vida no Trabalho, dentre os quais cabe destacar: “Doenças sexualmente transmissíveis”, “Prevenção contra o Câncer de Mama”, “Combate as drogas”, “Nutrição” e “Câncer de Boca”.

2. Coral do TCE

O Coral do TCE-CE, com apenas um ano de existência, já faz parte integrante em todas as comemorações realizadas nesta Corte de Contas, com apresentações em estilos distintos e um repertório selecionado para cada ocasião.

3. Comemoração de Datas Festivas

Em diversas datas comemorativas, o Núcleo de Recursos Humanos buscou realizar ações que fortaleceram a integração entre os servidores, tais como: no Dia Internacional da Mulher, Dia das Mães, Páscoa, homenagem ao Dia do Servidor Público, aniversário do Tribunal e Confraternização Natalina. Foi realizada ainda, no mês de maio, missa em homenagem à Nossa Senhora.

4. IV Encontro Esportivo dos Tribunais de Contas do Nordeste do Brasil

Com a finalidade de promover o intercâmbio desportivo entre os servidores dos Tribunais de Contas do Nordeste do Brasil, foi realizado o IV Encontro Esportivo dos Tribunais de Contas do Nordeste do Brasil, no período de 15 a 19/08/12, pela Associação dos Servidores do Tribunal de Contas dos Municípios do Estado da Bahia (ASTECOM).

5. Pesquisa de Clima Organizacional

Em junho foi realizada a IV Pesquisa de Clima Organizacional entre os servidores. Esta pesquisa é realizada a cada dois anos e tem como objetivo saber o grau de satisfação e insatisfação do ambiente interno, para então serem desenvolvidas ações e ajustar as falhas detectadas, na busca pela qualidade de vida no trabalho. Obteve-se a média geral de satisfação no valor de 78,11%.

6.1 Mostra de Talentos

O Núcleo de Recursos Humanos organizou a I Mostra de Talentos – Modalidade Fotografia, realizada no dia 17/12/12 e que teve como objetivo dar oportunidade aos servidores da Corte de Contas de demonstrar seus talentos, revelando e estimulando a criatividade e a expressão artística por meio da Fotografia. Após avaliação das 42 fotos apresentadas, foram escolhidas doze para comporem o Calendário de 2013 deste Tribunal de Contas.

7. Aprovação da Sistemática do Banco de Horas (Resolução nº 07/2012)

Com o objetivo do cumprimento da jornada de trabalho e o acompanhamento da frequência dos servidores deste Tribunal, foi aprovada a Resolução nº 07/2012, D.O.E de 10.12.2012, que dispõe sobre a sistemática de registro e controle de frequência dos servidores, mediante a utilização de banco de horas.

8. Convênio Celebrado com a Caixa Econômica Federal

Três convênios foram celebrados entre o Tribunal de Contas do Estado do Ceará (TCE-CE) e a Caixa Econômica Federal beneficiando os servidores. Os convênios tratam de acordo de crédito imobiliário para financiamento de imóveis, consignação e de aporte financeiro.

9. Nomeação e posse de mais 4 servidores aprovados no concurso público para o cargo de Analista de Controle Externo

Devido a carência de servidores para atuarem na área de controle externo, foi dada continuidade ao preenchimento de vagas existentes, com a convocação de mais 4 Analistas de Controle Externo.

10. Alteração dos critérios de desempenho e requisitos para Progressão Funcional e Promoção

Com o objetivo de estabelecer o termo inicial para fins de contagem do interstício necessário para progressão funcional e promoção dos servidores que concluíram o estágio probatório e disciplinar as condições para o aproveitamento de disciplinas isoladas e/ou módulos concluídos em cursos de graduação e pós-graduação, stricto ou latu sensu, como hora/aula de capacitações para efeito de progressão e promoção funcional, foi aprovada a Resolução Administrativa nº 04/2012.

5.11 - AÇÕES DESENVOLVIDAS NO ÂMBITO DO SERVIÇO DE ARQUIVO

Durante o exercício de 2012, foram destacadas as seguintes atividades:

1- Levantamento e eliminação de documentos das espécies documentais: Notas de Empenho referentes ao período (2010), através do sexto processo de descarte de nº: 04583/2012-2

2- Levantamento e cadastramento dos processos no SAP que se encontram cadastrados somente no AUTODOC, referente ao período de 2012.

3- Quantidades de Processos cadastrados no AUTODOC- Período 2012: 3.217 Processos.

4- Quantidades de Empréstimos de Processos- Período de 2012: 3.508 processos.

6- Quantidades de consultas realizadas no Período de 2012: 700 Processos.

5.12 - AÇÕES DESENVOLVIDAS NO ÂMBITO DA GESTÃO DE LOGÍSTICA

Considerando que compete ao Núcleo de Apoio Logístico apoiar as diversas áreas deste Tribunal no que se refere ao suprimento de materiais e serviços e, ainda, exercer o controle patrimonial dos bens, elencamos abaixo algumas realizações no decorrer do exercício de 2012:

- Aquisição de equipamentos, insumos e medicamentos para a Coordenadoria do Sistema Integrado de Saúde e Meio Ambiente do Trabalho (COSISMAT) deste Tribunal de Contas;
- Aquisição de solução *Storage* para aparelhamento das infraestruturas de armazenamento e processamento de dados para a Secretaria de Tecnologia da Informação;
- Aquisição de equipamentos de informática: monitores, *switch*, adaptadores para rede sun e *softwares* para *backup*, impressoras térmicas não fiscal, projetores, estabilizadores, impressoras multifuncionais e kit de cartuchos extras, impressoras laser e *kit* de *toners* extras, *notebooks*, computadores e diversos *softwares* para atender as necessidades deste Tribunal.

5.13 - AÇÕES DESENVOLVIDAS NO ÂMBITO DO RELACIONAMENTO INSTITUCIONAL E DIVULGAÇÃO DA IMAGEM DO TCE

O Núcleo de Assessoria de Comunicação tem, entre suas funções, propor ações relativas à comunicação social e ao relacionamento do Tribunal com a imprensa, bem como da alta direção com os servidores. Também é responsável por coordenar essas ações a fim de promover, tanto interna quanto externamente, a divulgação da atuação do Tribunal de Contas do Estado do Ceará.

Para alcançar esses objetivos, a Assessoria de Comunicação Social propôs, em 2012, uma série de ações visando ampliar a divulgação das atividades desenvolvidas pelo Tribunal, não somente pelos conselheiros, auditores e procuradores, mas também pelo seu corpo técnico.

Internamente, foram realizadas matérias com os setores, a fim de que servidores/colaboradores conhecessem mais sobre o trabalho que vem sendo realizado dentro do Tribunal. Um exemplo foi a divulgação das atividades desenvolvidas pela Biblioteca, que, além de atender ao público interno, é aberta aos jurisdicionados e à sociedade em geral. O assunto também foi repercutido na mídia.

Externamente, houve um reforço na oferta de pautas positivas à imprensa. Os resultados foram verificados com o aumento de matérias espontâneas, com destaque especial para as ações desenvolvidas pelo Programa TCE 100% Digital, tanto na mídia impressa quanto eletrônica. Além de garantir maior agilidade e segurança na tramitação dos processos, o Programa TCE 100% Digital permite uma maior transparência e contribui para redução no gasto de papéis e aumento do espaço físico para os servidores.



Atendendo aos princípios da Lei de Acesso à Informação, foi lançado, no final de agosto, o novo Portal do TCE-CE (www.tce.ce.gov.br). Com layout leve e moderno, o Portal é alimentado de forma descentralizada pelos setores do Tribunal. Cabe à Assessoria de Comunicação Social disponibilizar e atualizar informações, de forma dinâmica, rápida e eficiente, além de gerenciar outros canais de comunicação interligados ao Portal, entre eles o microblog Twitter (twitter/tceceara).

A Assessoria de Comunicação Social também está remodelando todas as publicações da Corte de Contas, tornando mais agradável a leitura dos documentos. As ações planejadas no Núcleo de Assessoria de Comunicação para o exercício de 2012 almejam que cada vez mais pessoas conheçam o trabalho executado pela Corte de Contas e auxiliem a fiscalizar os gastos públicos estaduais, estimulando a transparência e contribuindo para o aperfeiçoamento da gestão pública.



5.14 - EXECUÇÃO DO PROMOEX

Informações Gerais

O PROMOEX teve início com a elaboração e aprovação de uma carta-consulta em dezembro/2002, quando a União firmou compromisso com um programa de modernização para os tribunais de contas, co-financiado pelo Banco Interamericano de Desenvolvimento – BID, cujo Acordo de Empréstimo com o Governo Federal 1.628-OCB/BR veio a ser celebrado em 14/09/2005. Durante todo este período, o Tribunal de Contas do Estado do Ceará esteve presente às reuniões promovidas pelo Ministério do Planejamento, Orçamento e Gestão para concepção do Programa.

De acordo com o arranjo institucional do Programa, a execução do PROMOEX é descentralizada, sendo que os recursos do BID (agente financiador) são repassados pela União (mutuário) por meio do seu Ministério do Planejamento, Orçamento e Gestão (executor) aos orçamentos dos tribunais de contas dos estados, municípios e do Distrito Federal (sub-executores) que tenham manifestado sua adesão, mediante transferências voluntárias. Os recursos pertinentes são depositados em conta corrente específica na Caixa Econômica Federal, agente financeiro oficial.

Em 07/04/2006, durante a 47ª Reunião Anual da Assembleia de Governadores do Banco Interamericano de Desenvolvimento (BID), ocorrida em Belo Horizonte, o Tribunal de Contas do Estado do Ceará aderiu ao Programa de Modernização do Sistema de Controle Externo dos estados, Distrito Federal e municípios (PROMOEX), mediante a celebração de convênio entre este TCE e o Ministério do Planejamento, Orçamento e Gestão, de forma a permitir o repasse dos recursos.

O PROMOEX tem como objetivo o fortalecimento institucional e a modernização do sistema de controle externo, de forma a garantir a integração nacional dos tribunais de contas, estabelecer mecanismos de articulação social e incrementar a eficácia, eficiência e efetividade das ações de fiscalização e controle, contribuindo para a regular e efetiva aplicação dos recursos públicos.

O valor total do Programa inicialmente foi previsto em US\$121,4 milhões e 60% deste valor são financiados pelo BID e executados em duas fases de três anos cada uma, sendo que a primeira fase contempla recursos no valor de US\$ 64,4 milhões, dos quais US\$ 38,6 milhões financiados pelo BID, distribuídos entre os 33 tribunais de contas.

Como programa de ação permanente, foram estabelecidas, em sua primeira fase, as seguintes linhas de ação: criação do portal nacional dos tribunais de contas, compartilhamento de controles informatizados sobre a Lei de Responsabilidade Fiscal (LRF) e outros pontos de controle, comunicação institucional e integração com a sociedade, definição de parâmetros consensuais sobre a atuação dos tribunais em áreas específicas e capacitação em auditoria operacional.

Por exigência do próprio Programa, cada tribunal de contas instituiu a sua Unidade de Execução Local – UEL,

à qual foram conferidas inúmeras atribuições, incluindo desde o planejamento, implantação, monitoramento e avaliação de todas as ações desenvolvidas à conta do PROMOEX, bem como apresentação de prestação de contas ao Ministério do Planejamento, Orçamento e Gestão e ao Banco Interamericano de Desenvolvimento, estando sujeita à fiscalização da Controladoria Geral da União e do Tribunal de Contas da União.

Em síntese, os valores da 1ª fase do PROMOEX (de 16/04/2006 a 16/04/2009) para o Tribunal de Contas do Estado do Ceará previstos inicialmente no termo do Convênio nº 16/2006 foram os seguintes:

VALORES GLOBAIS – 1ª FASE (CONVÊNIO nº 018/2006)				
3.449.433,74				
VALOR FINANCIAMENTO			VALOR CONTRAPARTIDA	
2.083.106,40			1.366.327,34	
CUSTEIO	INVESTIMENTO	CUSTEIO	INVESTIMENTO	IMPREVISTOS
1.419.598,95	663.507,45	928.059,35	369.951,60	68.316,39

Por meio do Termo Aditivo nº 01/2009, de 06/04/2009, o prazo de execução da 1ª fase do Programa foi inicialmente prorrogado para 31/12/2010, bem como os valores globais pactuados sofreram um decréscimo em virtude da variação cambial verificada no período, tendo em vista a vinculação do convênio em tela a uma operação de crédito externa, passando a taxa de câmbio de US\$ 1,00 = R\$ 2,90 para US\$ 1,00 = R\$ 2,04.

Os novos valores para o Convênio nº 018/2006 são a seguir demonstrados:

VALORES GLOBAIS AJUSTADO – 1ª FASE (ADITIVO nº 01/2009)				
2.426.508,00				
VALOR FINANCIAMENTO			VALOR CONTRAPARTIDA	
1.465.368,00			961.140,00	
CUSTEIO	INVESTIMENTO	CUSTEIO	INVESTIMENTO	IMPREVISTOS
1.012.389,28	452.978,72	693.679,21	219.403,79	48.057,00

Posteriormente através do Termo Aditivo nº 02/2010, o prazo de execução da 1ª fase do Programa foi novamente prorrogado para 31/03/2011, mantendo-se os valores globais pactuados no Termo Aditivo 01/2009, de 06/04/2009.

Em 2011 foram celebrados dois aditamentos ao Convênio nº 018/2006: o 1º Termo Aditivo de 2011, teve como objetivo a prorrogação de sua vigência até 31/12/2011; o 2º Termo Aditivo de 2011 objetivou prorrogá-lo até 30/06/2012 e inclusão do Plano Operacional Anual/2012. Foram mantidos os valores ajustados em 2009.

Em junho/2012, foi celebrado o 1º Termo Aditivo com o objetivo de prorrogar o Convênio até 31/03/2013, com alteração do Projeto, Plano Operativo Anual e Plano de Aquisições para o período 2012/2013, sem alteração do valor pactuado.

Plano Operativo Anual

O Plano Operativo Anual é o instrumento pelo qual a Unidade de Execução Local programa e executa as ações previstas no Projeto e pressupõe a observância de inúmeras regras e limites estabelecidos no acordo de empréstimo.

Plano Operativo Anual 2012

Os valores constantes do Plano Operativo Anual referente ao exercício de 2012, bem como a sua execução, encontram-se consolidados no quadro abaixo. O planejamento realizado pela Unidade de Execução Local do TCE/CE alocou os recursos a partir dos novos valores conveniados e deduzindo aqueles já executados até 2011.

VALORES POA 2012 608.916,08			
VALOR FINANCIAMENTO		VALOR CONTRAPARTIDA	
608.916,08		0,00	
CUSTEIO	INVESTIMENTO	CUSTEIO	INVESTIMENTO
401.824,66	207.091,42	0,00	0,00
VALORES EXECUTADOS			
295.272,82	0,00	0,00	0,00
SALDOS REMANESCENTES			
295.272,82	0,00	0,00	0,00

O saldo remanescente é calculado pela diferença entre o programado e o executado

No exercício de 2012, o TCE/CE realizou gastos relacionados a pagamento de diárias e aquisição de passagens aéreas no intuito de viabilizar a participação nos seguintes eventos promovidos pelo PROMOEX:

- Curso Auditoria Operacional (AOP Presencial), conforme Ofício Circular nº 001/2012 – VPRI-IRB, realizado em Brasília – DF nos dias 19 a 23/03/2012;
- Curso “Jurisprudência e Prática sobre a Responsabilização de Agentes Públicos (JPRAT)” conforme Ofício Circular nº 001/2012 – VPRI-IRB, realizado em Brasília – DF nos dias 12 a 15/03/2012;
- Curso “Auditoria de Obras Públicas (AOP Presencial) realizado em Brasília – DF, conforme Ofício Circular nº 001/2012 – VPRI-IRB, nos dias 12 a 16/03/2012;
- Curso de “Auditoria de Tecnologia da Informação (ATI)”, realizado em Brasília – DF, conforme Ofício Circular nº 001/2012 – VPRI-IRB, nos dias 19 a 23/03/2012;
- Reunião Técnica das Unidades Executoras Locais realizada em Brasília – DF, conforme Ofício Circular nº 005/2012 – VPRI-IRB (PROMOEX), nos dias 19 a 20/03/2012;
- Encontro técnico de Auditoria Operacional, conforme Ofício Circular nº 006/2012 – VPRI-IRB, realizado em Salvador – BA no dia 26/03/2012;
- “Oficina de Gestão Estratégica e Gerenciamento de Projetos com uso do software Channel” realizada no Rio de Janeiro – RJ, conforme Ofício Circular nº GDPROMOEX nº 001/2012 – VPRI-IRB, nos dias 02 a 04/05/2012;
- Reunião Técnica das Unidades Executoras Locais do PROMOEX – UEL realizado em Brasília – DF, conforme Ofício Circular GDPROMOEX nº 015/2012 – VPRI-IRB, nos dias 03 a 04/07/2012;
- II Encontro Nacional do Grupo Temático de Atos de Pessoal – GAP realizado em Florianópolis – SC, conforme Ofício Circular GDPROMOEX nº 016/2012 – VPRI-IRB, nos dias 20 e 21/08/2012;
- Workshop sobre “Gestão de Clima Organizacional” realizado em Brasília – DF, conforme Ofício Circular GDPROMOEX nº 021/2012 – VPRI-IRB, nos dias 25 e 26/09/2012;
- “II Oficina Gestão Estratégica e Gerenciamento de Projetos” realizado em Brasília – DF, conforme Ofício Circular GDPROMOEX nº 026/2012 – VPRI-IRB, nos dias 05 a 07/11/2012;
- IV Encontro Técnico do Grupo Temático de Gestão de Pessoas realizado em Florianópolis – SC, conforme Ofício Circular GDPROMOEX nº 031/2012 – VPRI-IRB, nos dias 04 e 05/12/2012;

Com a utilização de recursos do financiamento (BID), foi concluído o Contrato nº 03/2011, decorrente do Pregão Eletrônico nº 20/2010, celebrado com a empresa CORESEC Segurança da Informática Ltda, referente a serviços técnicos especializados de diagnósticos de segurança, envolvendo análise de vulnerabilidade do ambiente de TI e análise de riscos relacionados à tecnologia, processos, pessoas e ambientes, com implementação de serviços relacionados à segurança da informação, mediante a contratação de banco de horas.

No final do exercício, o Tribunal procedeu, em 15/12/2011, adesão à Ata de Registro de Preços nº 01/2011, oriundo do Pregão Eletrônico nº 52/2010 do Tribunal Regional do Trabalho da 7ª Região, objetivando a contratação de serviços de desenvolvimento e manutenção de sistemas, utilizando as tecnologias Java e Oracle, para desenvolver o Diário Oficial Eletrônico do Tribunal e reformulação do site do TCE/CE e do portal da transparência. O respectivo Contrato nº 31/2011, celebrado com a empresa IVIA Serviços de Informática, foi integralmente executado em 2012.

No período em apreço não foram realizados gastos com capacitação de servidores, com a inscrição em treinamentos, seminários e congressos, em virtude do atingimento das metas pré-estabelecidas para esta categoria de gastos impostas pelo próprio PROMOEX. Gastos com diárias e passagens foram realizados apenas para viabilizar à participação em eventos promovidos no âmbito do PROMOEX.

O total dos gastos realizados encontra-se resumido, por categoria, no quadro abaixo:

CATEGORIA DE GASTOS	TOTAL R\$
Participação em reuniões/capacitações das UELs	5.766,85
Participação em eventos técnicos promovidos pelo PROMOEX	54.305,97
Capacitação	-
Aquisição de Software	-
Aquisição de Mobiliário	-
Aquisição de Hardware	-
Consultoria	-
Prestação de Serviços - Análise de Segurança	19.800,00
Prestação de Serviços – Redesenho de processos	215.400,00
Repasse Convênios IRB/ATRICON	-
TOTAL	295.272,82

Valores Consolidados

Em 2012, o TCE/CE utilizou exclusivamente recursos do financiamento (BID) considerando que desde 2010 havia sido realizado em sua totalidade os recursos da Contrapartida, tendo alcançado 100% dos desembolsos previstos no convênio e seus aditamentos e programados no Projeto para esta fonte de recursos, qual seja, R\$ 913.073,91, dos quais R\$ 693.670,21 de custeio e R\$ 219.403,70 de investimento.

Quanto aos recursos provenientes do empréstimo (fonte BID), dos valores disponíveis no final de 2012, no total de R\$ 608.916,10, foram executados R\$ 295.272,82.

Vale esclarecer que do valor disponível acima citado, R\$ 435.290,02 foram disponibilizados apenas em dezembro/2012, quando houve o repasse da última parcela do Convênio pelo MPOG, perfazendo o valor integral do Projeto de R\$ 1.465.368,00.

Deste total, foram executados o total de R\$ 1.151.724,74, sendo R\$ 905.837,44 de custeio e R\$ 245.887,30 de investimento, representando um índice de execução de 78,60% do Projeto. Importante ressaltar que a 1ª fase do Programa, inicialmente prevista para três anos, foi prorrogada até 30/06/2013, restando este Tribunal executar em 2013 apenas R\$ 313.643,26.

A respeito, importante ressaltar que, com o objetivo de aperfeiçoar o desempenho de sua missão institucional, o TCE/CE idealizou no final de 2010 o programa “TCE 100% Digital”, que prevê a virtualização gradual de todos os documentos em papel hoje manuseados no Tribunal, contemplando e consolidando uma série de projetos.

Neste sentido, o Projeto do PROMOEX revisado para 2012 de fato contemplou as alterações que retratavam as ações pertinentes ao Programa TCE 100% Digital, com a concentração dos recursos em ações pertinentes a este Programa, ora em implantação no Tribunal.

A não execução de todas as ações constantes do POA 2012 decorreu do recebimento da 4ª parcela somente em dezembro/2012.

5.15 - AÇÕES DESENVOLVIDAS NO ÂMBITO DA COORDENADORIA DE SISTEMA INTEGRADO DE SAÚDE E MEIO AMBIENTE DO TRABALHO

A Coordenadoria de Sistema Integrado de Saúde e Meio Ambiente do Trabalho – COSISMAT destaca as principais atividades desenvolvidas no ano de 2012.

SERVIÇOS	QUANTIDADE
Atendimento médico	868
Apoio médico aos participantes das sessões plenárias*	110
Atendimento fisioterápico	1264
Atendimento de atenção primária à saúde**	1824
Ginástica Laboral - sessões	1837
Atendimento odontológico	373
Atendimento psicológico	61

* Sessões do Pleno, 1º e 2ª Câmaras.

** Aferição de P.A. glicemia, primeiros socorros.

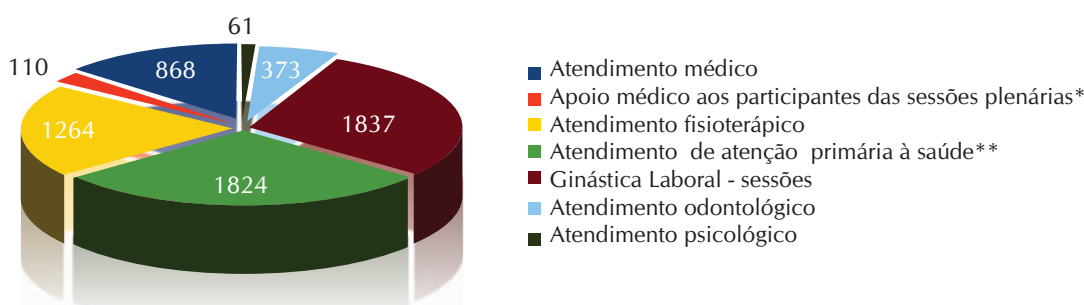

A Coordenadoria de Sistema Integrado de Saúde e Meio Ambiente do Trabalho, conta com a colaboração de todos os profissionais que fazem parte do setor para atuar na elaboração de atividades mensais que possam disseminar em todos os servidores e colaboradores desta corte a cultura da prevenção no que se refere ao tema referente à saúde e bem estar de todos.

No ano de 2012 foram realizadas as seguintes ações:

- No dia 13 de Fevereiro, como forma de informar e sensibilizar os servidores para o perigo das doenças sexualmente transmissíveis, foi realizada uma palestra com o tema “DST – O perigo está a sua porta”, ministrada pela Dra. Rosemeire Anastácio, contando com a presença de 15 servidores.
- No dia 21 de Março, foi realizada uma palestra com o tema “Previna-se Contra o Câncer de Mama”, ministrada pela Profa. Dra. Paula Valente, contando com a presença de 58 servidores.
- Em abril foi realizado um momento no hall do TCE-CE sobre Hipertensão Arterial com apoio da Adhfor (Associação dos diabéticos e hipertensos de Fortaleza, na qual contamos com a participação de 86 pessoas. Na ocasião foi verificada pressão arterial, IMC (Índice de Massa Corporal) e mensurada a circunferência abdominal. Além da equipe da Coordenadoria de Saúde estavam presentes 2 enfermeiros, um nutricionista que fazem parte da Adhfor.
- Após a compilação dos dados e confecção dos gráficos, verificou-se o risco cardiovascular dos servidores e colaboradores. Foi realizada, então, uma palestra com uma nutricionista, onde discutiu-se a necessidade de mudanças de hábitos alimentares.
- No mês de junho, fazendo alusão ao Dia Internacional do Combate às Drogas, convidamos um Mestre em dependência de substâncias químicas para falar do uso e abuso dessas drogas.
- No dia 25 de junho foi realizada campanha de vacinação contra os vírus da gripe comum e Influenza tipo A (H1N1) na sede da Coordenadoria do Sistema Integrado de Saúde e Meio Ambiente do Trabalho, 173 pessoas foram vacinadas.
- No dia 27 de junho, como forma de estimular os servidores a participarem da Caminhada pela Saúde, foi realizada uma palestra com a Assessoria Esportiva Stark sobre como iniciar atividade física.
- No dia 30 de junho, a COSISMAT promoveu a I Caminhada pela Saúde, em comemoração a II Jornada do Meio Ambiente do TCE-CE, no evento contamos com a presença de 120 pessoas.
- No dia 13 de julho foi realizada uma campanha de vacinação contra a Hepatite B(1ª dose), o vírus da Influenza tipo A (H1N1), na sede da Coordenadoria do Sistema Integrado de Saúde e Meio Ambiente do Trabalho, 53 pessoas foram vacinadas.
- No dia 13 de agosto foi realizada a segunda campanha de vacinação contra a Hepatite B, sendo nesse dia vacinadas 29 pessoas com a 2ª dose e 12 pessoas com a 1ª dose.
- No dia 04 de setembro, como forma de informar e sensibilizar os servidores para o perigo das lesões bucais, foi realizada uma palestra com o tema “Previna-se Contra o Câncer de Boca”, ministrada pela Profa. Dra. Eveline Turatti, contando com a presença de 28 servidores.

- No dia 13 de setembro, houve outra campanha de vacinação contra a Hepatite B para aplicar a 2ª dose da vacina naqueles servidores que vieram no dia 13/08/12, 12 pessoas compareceram para dar continuidade ao esquema.
- No dia 11 de Outubro foi realizado o evento alusivo ao dia das crianças, com a participação de filhos de servidores e colaboradores desta Corte de Contas. Os participantes assistiram a um vídeo informativo sobre as atividades do TCE, participaram de uma apresentação do circo escola e fizeram um tour guiado pelas dependências deste Tribunal.
- No dia 01 de Novembro, foi realizada uma palestra com o tema “Coaching Humanizado em 4 passos”, ministrada pela Thaíza Vitória Vinhas, contando com a presença de 63 servidores.

5.16 - RECURSOS ORÇAMENTÁRIOS E FINANCEIROS

A Lei Orçamentária Anual – LOA nº 15.110, de 02/01/2012, publicada no D.O. em 17/01/2012, aprovou o Orçamento Geral do Estado do Ceará para 2012, consignando ao Tribunal de Contas do Estado do Ceará – TCE créditos no valor de R\$ 49.448.499,00, sendo 48.835.397,00 da fonte do tesouro estadual e R\$ 613.102,00 de outras fontes, este para atender aos projetos finalísticos do convênio PROMOEX - Programa de Modernização do Sistema de Controle Externo (R\$ 612.102,00) e Projeto de Apoio à Inclusão Social e Crescimento Econômico – SWAP II (R\$ 1.000,00).

Durante o exercício o orçamento foi incrementado em R\$ 8.489.351,00. Deste valor, R\$ 6.720.381,00 se destinou a natureza de Pessoal e Encargos Sociais, R\$ 1.300.220,00 ao Custeio de Manutenção e R\$ 468.750,00 ao SWAP II, representando, aproximadamente, uma suplementação de 17,17% da LOA.

Ressalte-se que R\$ 5.554.960,00 foi consignado à natureza de Pessoal e Encargos Sociais, através da Lei nº 15.131, de 28/03/2012, para atender às despesas de contribuição patronal ao SUPSEC que, anteriormente, era feito o aporte pela Secretaria da Fazenda do Estado – SEFAZ e, a partir dessa lei, cada órgão passou a reconhecer individualmente tal gasto.

Observando da dotação orçamentária, os créditos autorizados da fonte Tesouro Estadual, ficaram representados da seguinte forma: R\$ 38.949.813,00 (68,51%) para atender despesas com pessoal e encargos, R\$ 8.718.847,34 (15,33%) despesas com custeio de manutenção e R\$ 9.187.337,66 (16,16%) despesas com investimentos.

Nesse contexto, o limite orçamentário disponibilizado ao TCE, exclusive outras fontes, alcançou a cifra de R\$ 56.855.998,00, onde se pode observar o quadro abaixo.

ORÇAMENTO AUTORIZADO EM 2012			
NATUREZA POR FONTE	LOA	ALTERAÇÕES/CRÉDITOS ADICIONAIS	DOTAÇÃO FINAL
TESOURO	48.835.397,00	8.020.601,00	56.855.998,00
Pessoal e Encargos Sociais	32.229.432,00	6.720.381,00	38.949.813,00
Outros Custeios	7.104.729,00	1.614.118,34	8.718.847,34
Despesas de Capital	9.501.236,00	-313.898,34	9.187.337,66
OUTRAS FONTES	613.102,00	468.750,00	1.081.852,00
TOTAL AUTORIZADO	49.448.499,00	8.489.351,00	57.937.850,00

O orçamento foi executado em conformidade às disposições da Lei nº 4.320/1964, da Lei nº 101/2000 (LRF - Lei de Responsabilidade Fiscal), no que concerne a gestão fiscal, da Lei nº 10.028/2000, quanto aos crimes contra as finanças públicas, da Lei nº 9.809/1973 - Código de Contabilidade do Estado do Ceará e, ainda, aos Princípios Fundamentais de Contabilidade e aos Princípios Gerais da Administração.

A despesa empenhada foi de R\$ 57.419.115,08 (99,10%) da dotação disponível. Sendo R\$ 38.793.784,93 (99,60%) para as despesas com Pessoal e Encargos Sociais, R\$ 8.716.111,48 (99,97%) em Custeio de Manutenção, R\$ 9.187.337,66 (100,00%) em Investimento e R\$ 721.881,01 (66,73%) com recursos de outras fontes.

A dotação e distribuição dos gastos do Tribunal, segundo as fontes, natureza e itens da despesa, estão indicadas no quadro adiante.

DEMONSTRATIVO DA EXECUÇÃO ORÇAMENTÁRIA E FINANCEIRA			
FONTE DE RECURSOS	ORÇAMENTÁRIA	EXECUÇÃO	E/O %
1.MANUTENÇÃO	56.855.998,00	56.697.234,07	99,72%
PESSOAL	38.949.813,00	38.793.784,93	99,60%
Pago		38.793.784,93	
CUSTEIO DE MANUTENÇÃO	8.718.847,34	8.716.111,48	99,97%
Pago		7.940.930,92	
Restos a Pagar		775.180,56	
INVESTIMENTOS	9.187.337,66	9.187.337,66	100,00%
Pago		1.937.322,44	
Restos a Pagar		7.250.015,22	
2.FINALÍSTICO	1.081.852,00	721.881,01	66,73%
2.1. SWAP	469.750,00	429.908,19	91,52%
INVESTIMENTO	469.750,00	429.908,19	91,52%
Pago		429.908,19	
2.2. PROMOEX	612.102,00	291.972,82	47,70%
CUSTEIO	500.709,00	291.972,82	58,31%
Pago		291.972,82	
INVESTIMENTO	111.393,00	0,00	0,00%
TOTAL GERAL	57.937.850,00	57.419.115,08	99,10%

CUSTEIO DE MANUTENÇÃO	EXECUÇÃO	%
Diárias Civil	240.584,62	2,67%
Material de Consumo	689.626,72	7,66%
Material de Distribuição Gratuita	3.380,10	0,04%
Passagens e Desp. C/ Loc	159.680,77	1,77%
Serviços de Consultoria	9.950,00	0,11%
Serv. de Terceiros - Pf	363.925,68	4,04%
Locação de Mão de Obra	5.984.473,78	66,43%
Serv. de Terceiros - Pj	1.549.564,09	17,20%
Inden. e Restituições	6.898,54	0,08%
TOTAL GERAL	9.008.084,30	100,00%

DESPESAS DE PESSOAL E ENCARGOS SOCIAIS	EXECUÇÃO	%
Outros Benefícios Assitênciais	1.200,00	0,00%
Auxílio Funeral - Inativo Civil	1.200,00	0,00%
Vencimentos e Vant. Fixas - Pessoal	32.801.819,02	84,60%
Vencimentos Estatutários	29.189.714,03	75,20%
Décimo Terceiro Salário Estatutários	2.445.755,34	6,30%
Férias - Abono Constitucional - Estatutários	894.482,45	2,30%
Abono Permanência	261.724,46	0,70%
Gratificações	6.081,57	0,00%
Décimo Terceiro Salário RGPS	3.248,99	0,00%

DESPESAS DE PESSOAL E ENCARGOS SOCIAIS	EXECUÇÃO	%
Obrigações Patronais Civil - RGPS	812,18	0,00%
Obrigações Patronais	5.905.561,17	15,20%
Contribuição ao INSS	1.118.369,03	2,90%
Contribuição ao SUPSEC	4.787.192,14	12,30%
Outras Despesas Variáveis - Pessoal	85.204,74	0,20%
Ajuda de Custo Estatutários	31.056,34	0,10%
Substituições	54.148,40	0,10%
TOTAL GERAL	38.793.784,93	100,00%

DESPESAS DE INVESTIMENTO	EXECUÇÃO	%
Material de Processamento de Dados	10.103,00	0,11%
Desenvolvimento e Manutenção de Software	82.500,00	0,86%
Outros Serviços de Tecnologia da Informação	22.247,10	0,23%
Treinamento de Pessoal de Tec. Informação	4.372,96	0,05%
Estudos e Projetos	30.430,00	0,32%
Edificações	7.483.978,55	77,82%
Reforma e Benfeitorias	797.667,81	8,29%
Veículos de Tração Mecânica	13.800,00	0,14%
Coleções e Materiais Bibliográficos	36.916,22	0,38%
Mobiliário em Geral	101.916,00	1,06%
Equipamentos de Processamento de Dados	977.020,82	10,16%
Equipamento de Proteção, Segurança e Socorro	5.171,00	0,05%
Equipamentos para Áudio, Vídeo e Foto	15.199,95	0,16%
Máquinas, Utensílios e Equipamentos Diversos	12.258,93	0,13%
Peças não Incorporáveis a Imóveis	12.643,23	0,13%
*Diversos	11.020,28	0,11%
TOTAL GERAL	9.617.245,85	100,00%

A seguir, informações detalhadas sobre os procedimentos licitatórios executados no exercício.

MODALIDADES	EXECUÇÃO		
	EMPENHADA	PAGA	RESTOS A PAGAR
DISPENSA	554.004,80	483.709,09	70.295,71
CONVITE	5.300,00	5.300,00	0,00
TOMADA DE PREÇO	808.697,81	8.824,00	799.873,81
CONCORRÊNCIA	7.531.913,42	1.714.579,37	5.817.334,05
PREGÃO	8.700.418,50	7.425.841,25	1.274.577,25
INEXIGÍVEL	426.575,55	364.150,59	62.424,96
SUPRIMENTO DE FUNDOS	5.038,20	5.038,20	0,00
NÃO LICITÁVEL	39.387.166,80	39.386.476,80	690,00
TOTAL GERAL	57.419.115,08	49.393.919,30	8.025.195,78

DESPESAS LICITÁVEIS EMPENHADA POR MODALIDADE

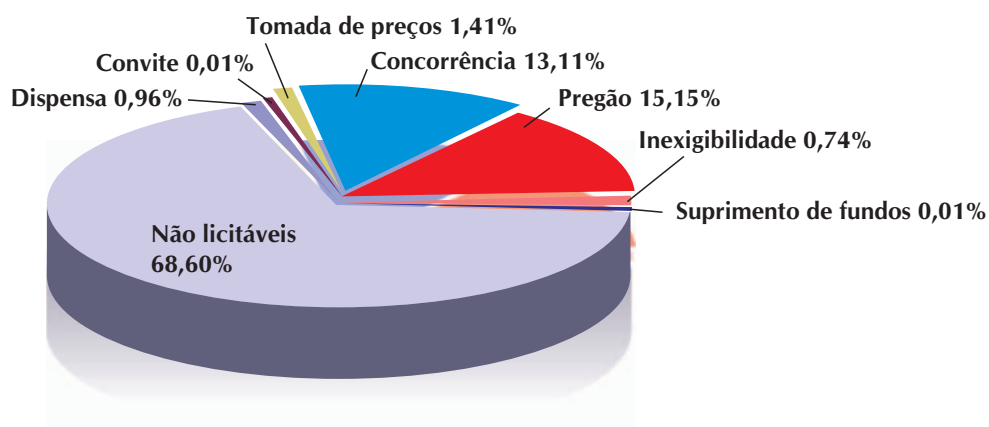

5.17 - RELAÇÃO DAS LICITAÇÕES DO TRIBUNAL DE CONTAS DO ESTADO DO CEARÁ

É importante ressaltar a preferência que é dada, desde 2004 no uso dos pregões eletrônicos para efeito de aquisições e contratações do Tribunal de Contas do Estado do Ceará – TCE. De um total de R\$ 3.479.251,39 licitado pelo TCE, R\$ 2.639.709,32, ou seja, 75,87% foram licitados por esta modalidade de licitação.

De um total de 25 (vinte e cinco) processos licitatórios homologados, 23(vinte e três) foram pregões. A economia gerada pelo TCE foi da ordem de 27,66% nos seus processos licitatórios eletrônicos.

ORD.	OBJETO	VALOR ESTIMADO	VALOR ARREMATADO/ CONTRATADO	VALOR(R\$) ECONOMIA (R\$)	ECONOMIA (%)
01	ELABORAÇÃO DE PROJETO DE AMPLIAÇÃO DO IPC.	R\$ 67.775,56	R\$ 64.386,78	R\$ 3.388,78	5,00%
02	CONTRATAÇÃO DE EMPRESA PARA EXECUÇÃO DE OBRA DE REFORMA NESTE TRIBUNAL.	R\$ 980.365,24	R\$ 775.155,29	R\$ 205.209,95	20,93%
PREGÃO ELETRÔNICO					
03	CONTRATAÇÃO DE EMPRESA ESPECIALIZADA NA CONFECÇÃO DE IMPRESSOS E SERVIÇOS DE DIAGRAMAÇÃO.	R\$ 330.437,90	R\$ 165.800,00	R\$ 164.637,90	49,82%
04	AQUISIÇÃO DE EQUIPAMENTOS E MATERIAIS PARA A COORDENADORIA DO SISTEMA INTEGRADO DE SAÚDE E MEIO AMBIENTE DO TRABALHO – COSISMAT	R\$ 43.024,79	41.128,81	R\$ 1.895,98	4,41%
05	CONTRATAÇÃO DE SERVIÇO DE MONITORAMENTO DA BASE DE DADOS ORACLE.	R\$ 21.600,00	R\$ 8.640,00	R\$ 12.960,00	60,00%
06	AQUISIÇÕES E INSTALAÇÕES DE PRODUTOS E SERVIÇOS DE TECNOLOGIA DA INFORMAÇÃO PARA APARELHAMENTO DAS INFRAESTRUTURAS DE ARMAZENAMENTO E PROCESSAMENTO DE DADOS DO TRIBUNAL.	R\$ 598.108,98	R\$ 440.300,00	R\$ 157.808,98	26,38%
07	CONTRATAÇÃO DE EMPRESA PARA PRESTAÇÃO DE SERVIÇOS DE NATUREZA CONTINUADA NAS ÁREAS DE APOIO OPERACIONAL AS ATIVIDADES DO TRIBUNAL.	Lote 1 - 183.757,86 Lote 2 – 12.478,05 (Taxa de Adm.: 1,51%)	Lote 1 - (Taxa de Adm.: 0,69%) Lote 2 - (Taxa de Adm.: 1,20%)	Lote1- 1.492,46 Lote2 – 534,41	Lote 1 - (Taxa de Adm.: 0,82%) Lote 2 - (Taxa de Adm.: 0,31%)
08	AQUISIÇÃO DE LIVROS PARA O NÚCLEO DE BIBLIOTECA E DOCUMENTAÇÃO.	R\$ 29.652,66	R\$ 20.493,55	R\$ 9.159,11	30,89%
09	AQUISIÇÕES DE MATERIAIS DE CONSUMO, EXPEDIENTE, SUPRIMENTOS E ACESSÓRIOS DE INFORMÁTICA, MEDIANTE REGISTRO DE PREÇOS.	R\$ 375.580,03	R\$ 303.074,30	R\$ 72.505,73	19,31%
10	AQUISIÇÃO DE MATERIAIS PARA A COORDENADORIA DO SISTEMA INTEGRADO DE SAÚDE E MEIO AMBIENTE DO TRABALHO – COSISMAT.	R\$ 6.002,66	FRACASSADO	FRACASSADO	FRACASSADO
11	AQUISIÇÃO DE CAFÉ, AÇÚCAR E ADOÇANTE, MEDIANTE REGISTRO DE PREÇOS.	R\$ 17.404,00	R\$ 15.374,00	R\$ 2.030,00	11,66%
12	AQUISIÇÃO E INSTALAÇÃO DE PRODUTOS E SERVIÇOS DE TECNOLOGIA DA INFORMAÇÃO.	R\$ 159.848,53	R\$126.800,00	R\$ 33.048,53	20,67%

PREGÃO ELETRÔNICO					
13	AQUISIÇÃO DE MATERIAIS DE CONSUMO, LIMPEZA, CONSERVAÇÃO E HIGIENE, MATERIAIS DE EXPEDIENTE, EQUIPAMENTOS DE PROTEÇÃO INDIVIDUAL (EPI), MATERIAL PARA FISIOTERAPIA, MATERIAL HOSPITALAR, DISPENSERS E BANQUETAS MEDIANTE REGISTRO DE PREÇOS.	R\$ 70.271,38	R\$55.151,18	15.120,20	21,52%
14	AQUISIÇÃO DE LIVROS PARA O NÚCLEO DE BIBLIOTECA E DOCUMENTAÇÃO.C	R\$ 17.910,07	R\$ 16.728,40	R\$ 1.181,67	6,60%
15	ONTRATAÇÃO DE EMPRESA DE SERVIÇOS DE DESIGN GRÁFICO A SEREM UTILIZADOS, SOB DEMANDA, NA ELABORAÇÃO DE CURSOS NA MODALIDADE A DISTÂNCIA (EAD).	R\$ 17.251,00	R\$ 17.235,95	R\$ 15,05	0,09%
16	AQUISIÇÕES DE MÓVEIS (POLTRONAS, CADEIRAS, MESAS, ARMÁRIOS E GAVETEIROS) COM MONTAGEM, MEDIANTE REGISTRO DE PREÇOS.	R\$ 192.871,23	R\$ 99.118,50	R\$ 93.752,73	48,61%
17	AQUISIÇÃO DE APARELHOS TELEFÔNICOS SEM FIO E LEITORES DE CÓDIGO DE BARRAS, MEDIANTE REGISTRO DE PREÇOS.	R\$ 2.580,75	R\$ 1.940,00	R\$ 640,75	24,83%
18	AQUISIÇÃO DE PAPEL TOALHA E HIGIÊNICO, MEDIANTE REGISTRO DE PREÇOS.	R\$ 29.338,00	R\$ 18.348,00	R\$ 10.990,00	37,46%
19	AQUISIÇÃO DE COMPUTADORES, NOTEBOOKS, IMPRESSORAS, PROJETORES MULTIMÍDIA E ESTABILIZADORES, MEDIANTE REGISTRO DE PREÇOS.	R\$ 720.005,46	R\$ 648.433,53	R\$ 71.571,93	9,94%
20	AQUISIÇÃO PARCELADA DE 3.600 GARRAFÕES DE ÁGUA MINERAL NATURAL, SEM GÁS, COM CAPACIDADE INDIVIDUAL DE 20 (VINTE) LITROS.	R\$ 17.100,00	R\$ 12.492,00	R\$ 4.608,00	26,95%
21	CONTRATAÇÃO DE EMPRESA ESPECIALIZADA NA PRESTAÇÃO DE SERVIÇO DE LOCAÇÃO DE VEÍCULOS, ATRAVÉS DE DIÁRIA, SOB DEMANDA.	R\$ 58.200,00 60 (sessenta) diárias	R\$ 51.900,00 60 (sessenta) diárias	R\$ 6.300,00	10,82%
22	AQUISIÇÕES DE LICENÇAS DE SOFTWARES, MEDIANTE REGISTRO DE PREÇOS.	R\$ 259.626,15	R\$ 217.533,06	42.093,09	16,21%
23	CONTRATAÇÃO DE EMPRESA ESPECIALIZADA NA PRESTAÇÃO DE SERVIÇO DE MANUTENÇÃO PREDIAL, SOB DEMANDA.	350.966,22 BDI: 20%	BDI: 0%	---	---
24	CONTRATAÇÃO DE EMPRESA ESPECIALIZADA PARA EXECUÇÃO DE SERVIÇO DE PRODUÇÃO DE VÍDEO INSTITUCIONAL.	R\$ 14.150,00	R\$ 7.400,00	6.750,00	47,70%
25	CONTRATAÇÃO DE SERVIÇO DE BUFFET.	R\$ 6.797,80 (valor do cardápio)	R\$ 4.309,00	R\$ 2.488,80	36,61%
26	CONTRATAÇÃO DE EMPRESA ESPECIALIZADA NA CONFEÇÃO DE IMPRESSOS E SERVIÇOS DE DIAGRAMAÇÃO.	R\$ 583.655,00	173.300,00	410.355,00	70,31%

**Comparativo entre valores estimados e arrematados nos Pregões
de 2012 do TCE**

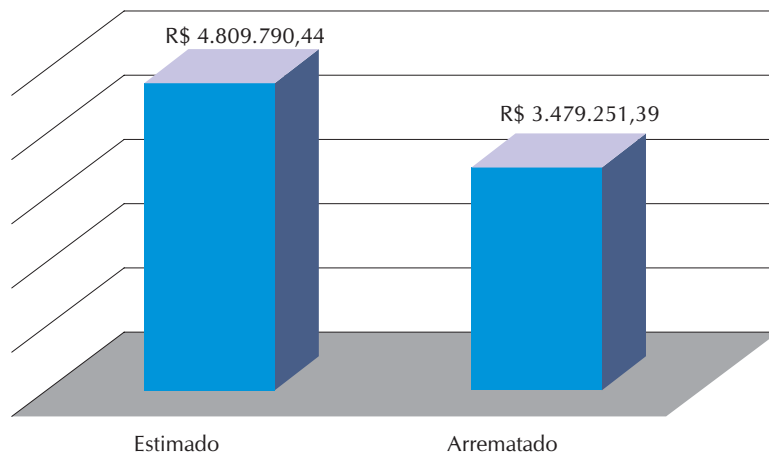

6

RELATÓRIO DA AUDITORIA

PROCESSO Nº 01014/2013-0
NATUREZA: PRESTAÇÃO DE CONTAS ANUAL - EXERCÍCIO 2012
ÓRGÃO: TRIBUNAL DE CONTAS DO ESTADO DO CEARÁ - TCE

CERTIFICADO Nº 0021/13

ASSUNTO: Análise da Prestação de Contas do TCE, relativa ao exercício de 2012, cujo valor da despesa empenhada alcançou o montante de R\$ 57.419.115,08.

1. PRELIMINARES

O Tribunal de Contas do Estado do Ceará, órgão de controle externo da administração pública estadual, foi criado em 05.10.1935, tendo suas atribuições dispostas na Constituição Estadual de 05.10.89, nos Artigos 67 a 76, e Lei Estadual nº 12.509/95 (Lei orgânica do TCE) de 06.12.95.

O TCE tem como uma de suas principais atribuições a atividade de fiscalização orçamentária, financeira, patrimonial e operacional da administração direta e indireta do Estado do Ceará. A missão do Tribunal, definida no planejamento estratégico para o período 2010-2015, é exercer o controle externo da administração pública estadual, para assegurar à sociedade a regular e efetiva gestão dos recursos públicos.

2. OS RESPONSÁVEIS

Os responsáveis pela presente prestação de contas, relativa ao exercício de 2012, conforme rol dos responsáveis, são os seguintes:

- Conselheiro José Valdomiro Távora de Castro Júnior – Presidente;
- Conselheiro Pedro Augusto Timbó Camelo – Vice-Presidente;
- Conselheiro Edilberto Carlos Pontes Lima - Corregedor;
- César Wagner Marques Barreto – Secretário -Geral;
- Luiz Gonzaga Dias Neto – Secretário Adjunto;
- Ana Cristina Uchôa de Albuquerque Andrade – Secretária de Administração;
- Elane Maria Santiago Cavalcante – Diretora da Secretaria de Administração;
- Alonso Lessa de Santana – Chefe do Núcleo de Apoio Logístico;
- Ailza Mateus Sampaio Neta – Chefe do Núcleo de Finanças;
- Miguel Ângelo Falcão Pereira – Chefe do Núcleo de Administração da Sede.

3. VALORES GERIDOS E ÍNDICES DE DESEMPENHO DO EXERCÍCIO

Examinando as peças acostadas aos autos, o Sistema Integrado de Contabilidade - SIC e as anotações constantes desta Inspeção, sobressaem os seguintes valores, extraídos do Balancete do 4º Trimestre e do Resumo da Despesa Empenhada por Item, mês dez/2012, que serviram de base para os cálculos dos índices de desempenho do exercício, conforme quadros abaixo:

VALORES ORÇAMENTÁRIOS E FINANCEIROS		EXERCÍCIO DE 2012
VALORES ORÇAMENTÁRIOS (R\$)		
ITENS	AUTORIZADO	EXECUTADO
Despesas Orçamentárias	57.937.850,00	57.419.115,08
VALORES FINANCEIROS (R\$)		
ITENS		EXECUTADO
Receitas Extra-Orçamentárias		8.025.195,78
Restos a Pagar Inscritos		8.025.195,78
Despesas Extra-Orçamentárias		5.855.885,03
Restos a Pagar Pagos		5.855.885,03
Aplicações Diretas		57.419.115,08
Com Custeio		47.801.869,23
Com Pessoal (3190)		38.793.784,93
Com Investimentos		9.617.245,85

ÍNDICES DE DESEMPENHO - SÉRIE HISTÓRICA

ÍNDICE	EXERCÍCIO		
	2010	2011	2012
Índice de Execução da Despesa	95,71%	98,14%	99,10%
Índice de Inscrição de Restos a Pagar	5,93%	12,16%	13,98%
Índice de Despesas Diretas com Custeio	89,09%	84,04%	83,25%
Índice de Despesas Diretas com Pessoal	69,53%	66,00%	67,56%
Índice de Despesas Diretas com Investimentos	10,90%	15,96%	16,75%

Fonte: Secretaria da Fazenda / Sistema Integrado de Contabilidade

O índice de Execução da Despesa atingiu em 2012 o percentual de 99,10%, demonstrando que a execução do orçamento foi compatível com o planejado. Comparado-se aos exercícios anteriores, observa-se que em relação a 2011 houve um incremento de 0,98%, conforme a tabela supracitada.

O índice de Inscrição dos Restos a Pagar, que objetiva avaliar se os créditos orçamentários estão sendo utilizados no exercício de competência, foi da ordem de 13,98%, em 2012, evidenciando que 86,02% das despesas empenhadas foram pagas no exercício em questão.

O dispêndio com aplicações diretas alcançou um percentual de 83,25% com custeio, sendo 67,56% com pessoal, denotando um acréscimo deste item na execução das despesas deste Tribunal, em relação aos exercícios de 2011. Ressalte-se, também, a quantia aplicada em investimentos, que representou 16,75% do total, onde se nota um aumento na aplicação de despesas de capital se comparado aos exercícios anteriores.

4. DA REGULARIDADE DA DESPESA

4.1. DO EXAME DOS PROCESSOS DE DESPESAS

Inicialmente, esta ICE realizou pesquisa no Sistema Integrado de Contabilidade (SIC) onde foram pré-selecionados os processos, para serem analisados in loco, relativos às naturezas de despesa 31901100, 31901600, 33901400, 33903000, 33903600, 33903700, 33903900 e 44905200, as quais, em conjunto, representam 94% das despesas empenhadas no exercício em exame (2012).

Por ocasião da auditoria, foi constatado que os processos de despesa analisados se encontravam devidamente formalizados e em consonância com a legislação em vigor.

4.2. DOS PROCESSOS DE SUPRIMENTO DE FUNDOS

Foram examinados todos os processos relativos a despesas realizadas por meio de Suprimento de Fundos, não sendo detectadas irregularidades.

5. DA ANÁLISE DOS PROCESSOS LICITATÓRIOS / CONVÊNIOS/ CONTRATOS

5.1. DOS CONTRATOS

Da relação fornecida, foram selecionados para análise os contratos, a seguir relacionados, não sendo encontradas irregularidades na formalização dos mesmos.

CONTRATOS VIGENTES EM 2012

CONTRATADA	FINALIDADE	VALOR (R\$)	DATA	
			INÍCIO	TÉRMINO
AEROTUR SERVIÇOS DE VIAGENS LTDA	Fornecimento de passagens aéreas, no âmbito nacional e internacional.	130.000,00	2/01/12	31/12/12

CONTRATOS VIGENTES EM 2012

CONTRATADA	FINALIDADE	VALOR (R\$)	DATA	
			INÍCIO	TÉRMINO
LÍDER SERVIÇOS EMPRESARIAIS LTDA	Prestação de serviços de natureza continuada nas áreas de tecnologia da informação, fisioterapia, atendimento odontológico, manutenção elétrica e hidráulica e condução de veículos.	2.199.184,80	2/07/12	02/07/13
HENCLA CONSTRUÇÕES LTDA	Prestação de serviços de Arquitetura e/ou Engenharia para levantamento e elaboração de Projeto de Prevenção e Combate à Incêndio e Pânico para este Tribunal.	11.030,00	9/11/12	09/03/13
GRÁFICA OS ESTEVES LTDA	Confecção de impressos e serviços de diagramação, incluindo criação de arte gráfica, com desenvolvimento de logomarcas, edição de imagens, elaboração de layout e disponibilização da versão digital dos arquivos.	165.800,00	7/02/12	31/12/12 (*)
UNIVERSIDADE DE FORTALEZA	Prestação de Serviços Educacionais	16.876,84	22/11/10	22/01/13

Fonte: Tribunal de Contas do Estado do Ceará

(*) Contrato rescindido em 25/10/2012.

5.2. DOS PROCEDIMENTOS LICITATÓRIOS

Foram examinados os procedimentos licitatórios relacionados a seguir, nos quais, não foram observadas falhas no tocante às suas formalizações.

- **Pregão Eletrônico nº 01/2012**
Objeto: contratação de empresa especializada na confecção de impressos e serviços de diagramação para este Tribunal.
- **Pregão Eletrônico nº 03/2012**
Objeto: contratação de serviços de suporte em Banco de Dados Oracle para este Tribunal.
- **Pregão Eletrônico nº 05/2012**
Objeto: contratação de empresa para prestação de serviços de natureza continuada nas áreas de apoio operacional às atividades deste Tribunal.
- **Pregão Eletrônico nº 14/2012**
Objeto: aquisição de móveis com montagem, mediante Registro de Preços.
- **Pregão Eletrônico nº 23/2012**
Objeto: contratação de empresa especializada na prestação de serviço de buffet, cerimonial e decoração, sob demanda, por ocasião de solenidades, treinamentos, inaugurações e eventos em geral de interesse deste Tribunal.
- **Pregão Eletrônico nº 24/2012**
Objeto: contratação de empresa especializada na confecção de impressos e serviços de diagramação, incluindo criação de arte gráfica, com desenvolvimento de logomarcas, edição de imagens, elaboração de layout e disponibilização da versão digital dos arquivos.

▪ **Tomada de Preços nº 01/2012**

Objeto: Contratação de empresa especializada em elaboração de projetos de arquitetura e engenharia.

5.3 DOS ACORDOS DE COOPERAÇÃO E CONVÊNIOS

Nos processos de acordos de cooperação e convênios, selecionados para análise e relacionados a seguir, não foram constatadas irregularidades nas suas formalizações.

▪ **Acordo de Cooperação com a Caixa Econômica Federal**

Objeto: concessão de crédito imobiliário para financiamento de imóveis residenciais em favor dos servidores do TCE/CE.

▪ **Acordo de Cooperação com o Ministério Público Federal/Procuradoria da República/CE**

Objeto: acompanhar a utilização dos veículos escolares, adquiridos pelo poder público, para o atendimento exclusivo dos alunos da Rede Pública de Ensino.

▪ **Convênio com a Caixa Econômica Federal**

Objeto: Apoio creditício aos servidores do TCE/CE, através de empréstimo, com garantia real imobiliária, para utilização de forma livre.

▪ **Convênio com o Conselho Regional de Contabilidade do Estado do CE - CRC**

Objeto: parceria entre os partícipes concernente à troca de experiências, de informações técnicas e a realização de eventos, como forma de colaboração para o aperfeiçoamento dos integrantes dos órgãos envolvidos.

5.4. DAS DISPENSAS E INEXIGIBILIDADES DE LICITAÇÃO

5.4.1 VALORES EMPENHADOS E PAGOS: no exercício de 2012 foram empenhados e pagos os seguintes montantes com Dispensas e Inexigibilidades de Licitação:

- Dispensa: R\$ 483.709,09
- Inexigibilidade: R\$ 364.150,59.

5.4.2 PROCESSOS EXAMINADOS: foram selecionados para exame os seguintes processos:

5.4.2.1 DISPENSA DE LICITAÇÃO:

Nº PROCESSO	EMPRESA CONTRATADA	VALOR (R\$)
00228/2012-6	RESULT SOLUÇÕES EMPRESAR. E EVENTOS	3.000,00
00227/2012-6	CCV CHISTMAS COMUNICAÇÃO VISUAL	2.929,00
09739/2012-0	JOSÉ ROMAICO DE CARVALHO	1.080,00
05647/2012-7	EMPRESA JORNALÍSTICA O POVO	280,00
02306/2012-0	MARIA LÚCIA SILVA SYDRIÃO	595,00

5.4.2.2 INEXIGIBILIDADES DE LICITAÇÃO:

Nº PROCESSO	EMPRESA CONTRATADA	VALOR (R\$)
00831/2012-8	UNIVERSIDADE DE FORTALEZA - UNIFOR	581,96
01439/2012-2	EMPRESA JORNALÍSTICA O POVO S/A	5.412,00
05163/2012-7	ASSOC. CEARENSE DE ESTUDOS E PESQUISAS	480,00
06146/2012-1	FORUM CULTURAL ORGANIZAÇÃO DE EVENTOS LTDA.	2.880,00

Destaca-se que dos processos selecionados para análise, não foram observadas irregularidades.

6. ANÁLISE DA GESTÃO PATRIMONIAL

Procedeu-se, inicialmente, a análise dos registros contábeis e patrimoniais dos bens permanentes e de consumo do Tribunal de Contas do Estado do Ceará, relativos ao exercício de 2012, extraídos do Sistema Integrado de Contabilidade – SIC e do Sistema de Gestão Governamental por Resultados – S2GPR, gerenciados pela Secretaria da Fazenda – SEFAZ, do Sistema de Material e Patrimônio – SMP, desenvolvido por este Tribunal, e do Sistema de Gestão de Bens Imóveis – SGBI, gerenciado pela Secretaria do Planejamento e Gestão – SEPLAG, em observância aos preceitos da Lei nº 4.320/1964, Lei Estadual nº 9.809/1973 e Decreto Estadual nº 27.786/2005.

Salienta-se, na oportunidade, que a conciliação dos mencionados registros, evidenciados no SMP e S2GPR, será efetivamente realizada quando da direta e proporcional transitoriedade da migração dos dados do SIC para o S2GPR, sob a coordenação da Secretaria da Fazenda do Estado do Ceará.

6.1. BENS MÓVEIS

6.1.1. CONTROLE CONTÁBIL

As movimentações identificadas na conta Bens Móveis estão abaixo representadas:

TABELA 1 – CONTA BENS MÓVEIS – 2012

Em R\$

CONTA	SMP		DIFERENÇA (B-A)
	2011 (A)	2012 (B)	
Automóveis	2.103.934,00	2.018.634,00	-85.300,00
Equipamentos Hospitalares e Cirúrgicos	49.571,00	55.616,00	6.045,00
Móveis e Utensílios p/Escritório	1.327.600,75	1.342.835,71	15.234,96
Objetos Históricos e Obras de Arte	9.052,31	9.052,31	0,00
Peças de Coleção de Bibliotecas	103.179,33	134.367,63	31.188,30
Máquinas, Mot. e Aparelhos diversos	347.100,04	355.675,97	8.575,93
Equipamentos de Informática	1.937.543,84	2.648.496,74	710.952,90
Motocicletas	26.035,00	26.035,00	0,00
Outros Bens Móveis	354.075,92	354.075,92	0,00
Aparelhos e Equip. de Comunicação	53.198,60	76.681,60	23.483,00
Equip. de Som, TV e Vídeo	182.977,14	190.469,14	7.492,00
Aparelhos e Utensílios Domésticos	0,00	0,00	0,00
Outros Equip. Móveis e Utensílios	61.506,26	62.664,26	1.158,00
TOTAL GERAL	6.555.774,19	7.274.604,28	718.830,09

Fonte: Tribunal de Contas do Estado do Ceará – TCE / Sistema de Material e Patrimônio – SMP.

Conforme exposto no demonstrativo acima, observa-se que o resultado das variações patrimoniais, no exercício de 2012, importou em R\$ 718.830,09.

6.1.2. CONTROLE PATRIMONIAL

O Tribunal de Contas do Estado do Ceará exerce o controle patrimonial de seus bens de forma satisfatória, em observância aos preceitos da Lei Federal nº 4.320/1964 e da Legislação Estadual (Lei nº 9.809/1973 e Decreto nº 27.786/2005), por meio do Sistema de Material e Patrimônio – SMP, responsável pela emissão do Livro de Tombamento, Termo de Responsabilidade, Inventário dos Bens Patrimoniais Móveis e Relação de Bens Inservíveis.

6.1.2.1. VERIFICAÇÃO FÍSICA

Comprovou-se a localização dos bens selecionados para conferência, em consonância com os Termos de Responsabilidade.

6.2. BENS IMÓVEIS

A Tabela aposta, a seguir, espelha as movimentações da conta Bens Imóveis.

TABELA 2 - BENS IMÓVEIS – 2012

Em R\$

CONTA	S2GPR		DIFERENÇA (B-A)
	2011 (A)	2012 (B)	
Bens de Uso Especial	8.876.948,31	8.876.948,31	0,00
Edifícios	4.959.184,52	4.959.184,52	0,00
Imóveis em Processo de Aquisição	3.917.763,79	3.917.763,79	0,00
Bens Imóveis em Andamento	14.065,57	6.430.073,24	6.416.007,67
Obras em Andamento	10.065,57	6.426.073,24	6.416.007,67
Estudos e Projetos	4.000,00	4.000,00	0,00
TOTAL GERAL	8.891.013,88	15.307.021,55	6.416.007,67

Fonte: Secretaria da Fazenda – SEFAZ / Sistema de Gestão Governamental por Resultados – S2GPR.

No exercício em comento, as variações patrimoniais aumentativas estão representadas na Tabela 2, na ordem de R\$ 6.416.007,67. Ademais, registre-se, na ocasião, que restou comprovada à atualização cadastral dos imóveis no Sistema de Gestão de Bens Imóveis – SGBI.

6.3. BENS DE CONSUMO

6.3.1. CONTROLE CONTÁBIL

Constam representadas na Tabela 3, a seguir, as variações ocorridas na conta Almojarifado – Material de Consumo, no decorrer do exercício de 2012.

TABELA 3 - ALMOXARIFADO – MATERIAL DE CONSUMO – 2012

CONTA	EM R\$
SALDO DO BALANÇO PATRIMONIAL / 2011	127.576,80
(+) Aquisição de Materiais	469.841,17
(-) Saída de Materiais	367.080,24
SALDO DO BALANÇO PATRIMONIAL / 2012	230.337,73

Fonte: Tribunal de Contas do Estado do Ceará – TCE / Sistema de Material e Patrimônio – SMP;
Secretaria da Fazenda – SEFAZ / Sistema Integrado de Contabilidade – SIC;
Sistema de Gestão Governamental por Resultados – S2GPR.

Conforme Resumo da Despesa Empenhada por Item (Naturezas de Despesa 33903000 e 44903000), as aquisições de materiais de consumo importaram em R\$ 469.841,17, resultando, assim, um saldo de R\$ 230.337,73.

6.3.2. CONTROLE DE MATERIAL

Os impressos Inventário de Material de Consumo, Requisição de Material e o Demonstrativo Mensal de Estoque, disponibilizados pelo Sistema de Material e Patrimônio – SMP, atendem às exigências contidas no Decreto nº 27.786/2005.

7. DA EQUIPE RESPONSÁVEL PELA AUDITORIA

Participaram do exame da presente Prestação de Contas Anual os servidores da 9ª ICE: Mara Leite Barbosa Citó e Ivanildo Maranhão de Oliveira, e da 8ª ICE: Mary Helena Vasconcelos e Cleonaldo Rodrigues da Costa – Diretor.

8. CONCLUSÃO

Isto posto, a 9ª Inspeção de Controle Externo, no uso de suas atribuições legais,
CERTIFICA, para os devidos fins, que a Prestação de Contas Anual sob exame se reveste de forma regular, e, no ensejo, submete o feito à consideração superior, sugerindo que seja julgada regular a Prestação de Contas Anual do TCE, exercício de 2012, nos termos dos artigos 1º, inciso I, 15, inciso I, 16 e 22, inciso I da Lei 12.509/95.

9ª Inspeção de Controle Externo da Secretaria Geral do Tribunal de Contas do Estado do Ceará.

Fortaleza, 5 de março de 2013.

Mara Leite Barbosa Citó
Analista de Controle Externo – 9ª ICE

Ivanildo Maranhão de Oliveira
Subdiretor-9ª ICE

Mary Helena Vasconcelos
Técnico de Controle Externo - 8ª ICE

Cleonaldo Rodrigues da Costa
Diretor - 8ª ICE

Confere: _____
Margaret do Vale Sales
Diretor da 9ª ICE

7

PARECER DA CONTROLADORIA DO
TRIBUNAL DE CONTAS DO ESTADO DO CEARÁ

PARECER DA CONTROLADORIA DO TRIBUNAL DE CONTAS DO ESTADO DO CEARÁ

A Controladoria do Tribunal de Contas do Estado do Ceará, cumprindo o que determina o inciso III do art. 9º e do inciso I do art. 53, da Lei n.º 12.509/95, combinado com inciso IX do art. 36, da resolução 3163/2007, tendo analisado todos os pontos requeridos pela legislação aplicável, apresenta seu parecer da Prestação de Contas Anual referente ao exercício 2012.

Nossa responsabilidade é expressar opinião sobre a composição do processo de Prestação de Contas e do acompanhamento das atividades do Tribunal.

Analisando o processo de Prestação de Contas referente ao exercício de 2012, constatamos que o documento se encontra devidamente constituído, com as peças de que trata o Manual de Prestação de Contas deste Tribunal, e representa, de forma fidedigna, as informações e os documentos que deram origem ao processo.

Foram examinados, quanto à legitimidade e à legalidade, os atos de gestão dos responsáveis pelas áreas auditadas, praticados no período de 1º/Jan/2012 a 31/Dez/2012. Os exames foram efetuados por seleção de itens, conforme Relatório de Auditoria constante deste processo, em atendimento à legislação pertinente, concluindo-se, no tocante a este item, que não houve falhas de procedimentos nas diversas áreas deste Tribunal.

Em atendimento às determinações contidas no inciso III, do art. 9º, da Lei n.º 12.509/95, acolho, fundamentado no Relatório, a conclusão expressa no Certificado de Auditoria n.º 0021/2013, cuja opinião foi pela REGULARIDADE da gestão dos responsáveis, praticada no período de 1º/Jan/2012 a 31/Dez/2012. Desse modo, em conformidade com inciso IV, do art. 9º, da retrocitada Lei, o processo deve ser encaminhado ao Gabinete da Presidência desta Corte de Contas, com vistas à obtenção do pronunciamento do Conselheiro Presidente, e posterior remessa à Assembleia Legislativa, nos termos do § 4º, do art 76, da Constituição Estadual.

Fortaleza, 2 de abril de 2013

Luiz Gonzaga Costa Evangelista
Controlador

8

PRONUNCIAMENTO DO PRESIDENTE DO
TRIBUNAL DE CONTAS DO ESTADO DO CEARÁ

PRONUNCIAMENTO DO PRESIDENTE DO TRIBUNAL DE CONTAS DO ESTADO DO CEARÁ

O Presidente do Tribunal de Contas do Estado do Ceará, no uso de suas atribuições e em respeito ao disposto no inciso IV, do artigo 9º, da Lei Estadual Nº. 12.509/95, informa que tomou ciência do inteiro teor do Certificado nº. 0021/13, de 05/03/2013, elaborado pela 9ª Inspeção de Controle Externo da Secretaria Geral deste TCE, devendo realizar as providências previstas para o curso do exercício de 2013.

Fortaleza (CE), 2 de abril de 2013.

Conselheiro Pedro Augusto Timbó Camelo
Vice-Presidente no exercício da Presidência



TRIBUNAL DE CONTAS DO ESTADO DO CEARÁ
Rua Sena Madureira, 1047
CEP: 60055-080 - Centro
Fortaleza - Ceará
www.tce.ce.gov.br