

**PORTARIA Nº 179/2016**

Dispõe sobre o mapeamento dos processos administrativos referentes ao gerenciamento de aquisições e contratos do Tribunal de Contas do Estado do Ceará.

O PRESIDENTE DO TRIBUNAL DE CONTAS DO ESTADO DO CEARÁ, no uso das atribuições que lhe confere a Constituição do Estado e a Lei Estadual nº 12.509 (Lei Orgânica), de 6 de dezembro de 1995;

**CONSIDERANDO** a necessidade de padronização de ritos processuais no Tribunal de Contas;

**CONSIDERANDO** que o mapeamento de processos permitirá que o Tribunal identifique eventuais problemas na execução e na duração de suas atividades, de modo a evitar retrabalhos e demora nos processos referentes ao gerenciamento de aquisições e contratos;

**CONSIDERANDO** os Pareceres Saneadores nº 93/2016 e nº 105/2016 emitidos pela Procuradoria Jurídica deste Tribunal;

**RESOLVE:**

Art. 1º APROVAR o mapeamento dos processos administrativos referentes ao gerenciamento de aquisições e contratos do Tribunal de Contas do Estado do Ceará, na forma do anexo único do presente ato normativo.

Art. 2º A Secretaria de Administração, unidade responsável pelos mapeamentos, providenciará a distribuição de todos os fluxos em cada unidade do Tribunal, bem como os disponibilizará para consulta em formato digital na intranet.

Art. 3º Os servidores investidos nos cargos de chefia, direção e assessoramento deverão promover ações no sentido de estimular o conhecimento, a consulta e a correta aplicação dos fluxos, a fim de obter maior agilidade na utilização destes.

Art. 4º Esta Portaria entra em vigor na data de sua publicação.

**PUBLIQUE-SE, REGISTRE-SE E CUMPRA-SE.**

TRIBUNAL DE CONTAS DO ESTADO DO CEARÁ, em Fortaleza, 09 de maio de 2016.

Edilberto Carlos Pontes Lima  
**PRESIDENTE**

**ANEXO ÚNICO**

Mapeamento dos processos administrativos referentes ao gerenciamento de aquisições e contratos do Tribunal de Contas do Estado do Ceará

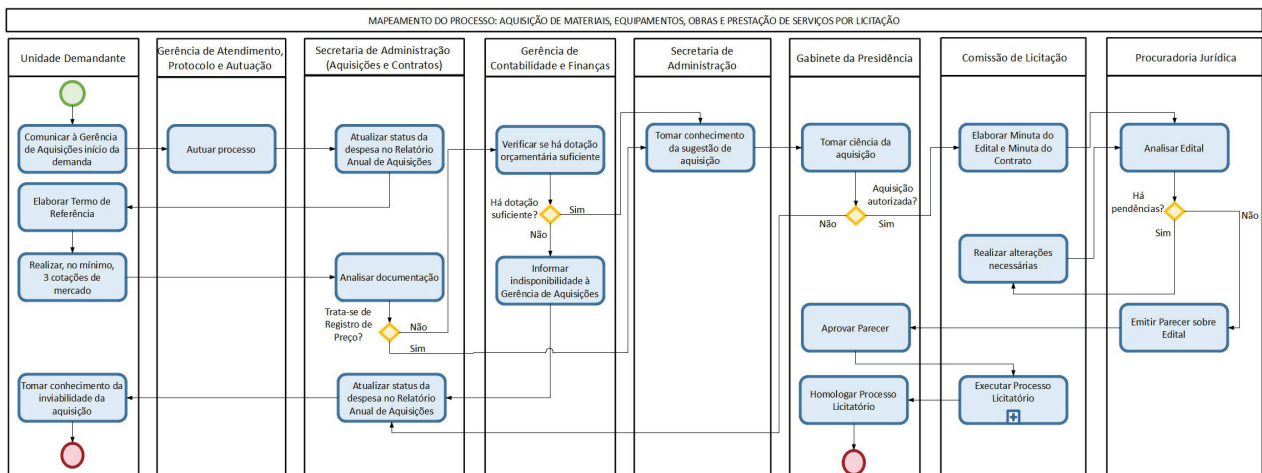
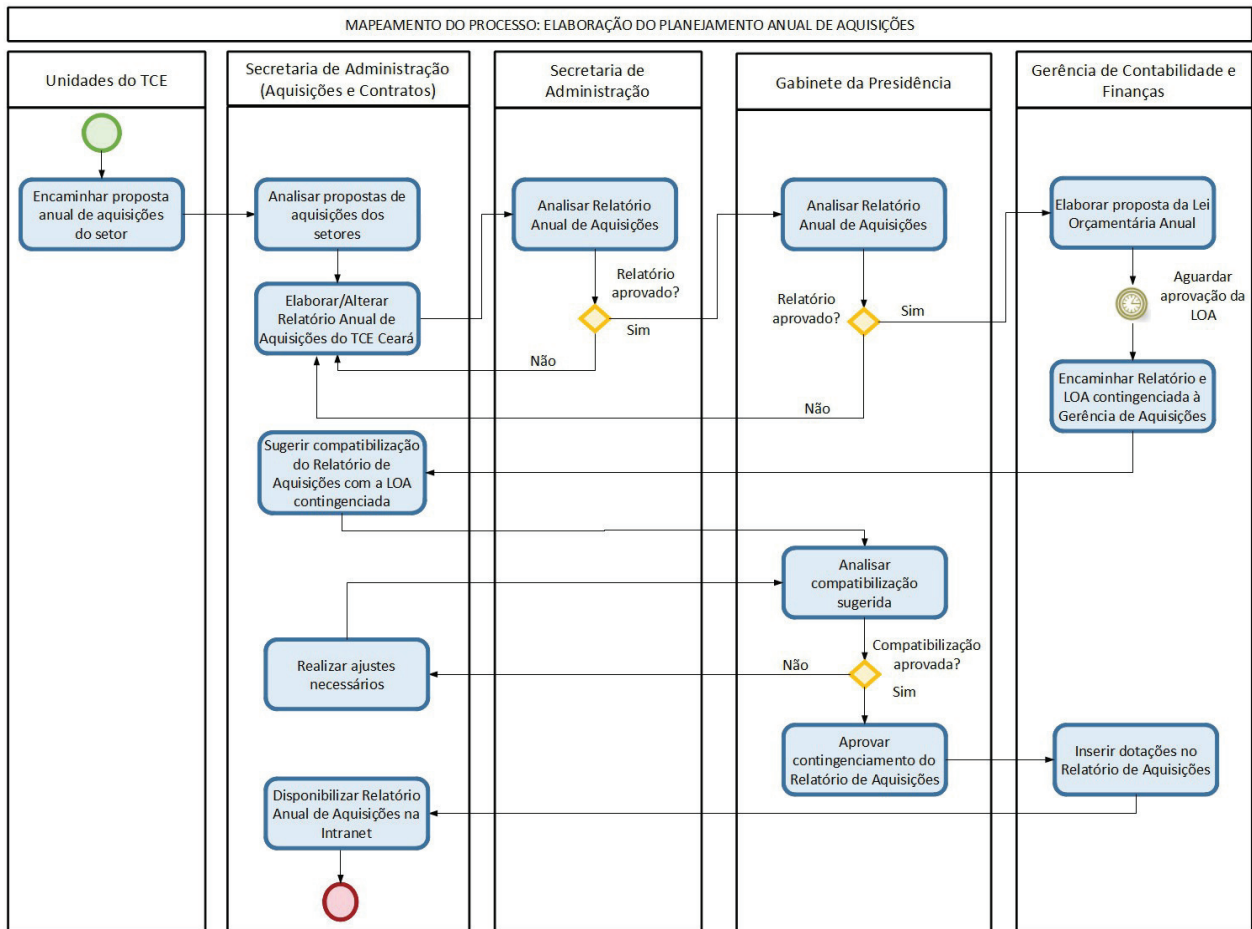

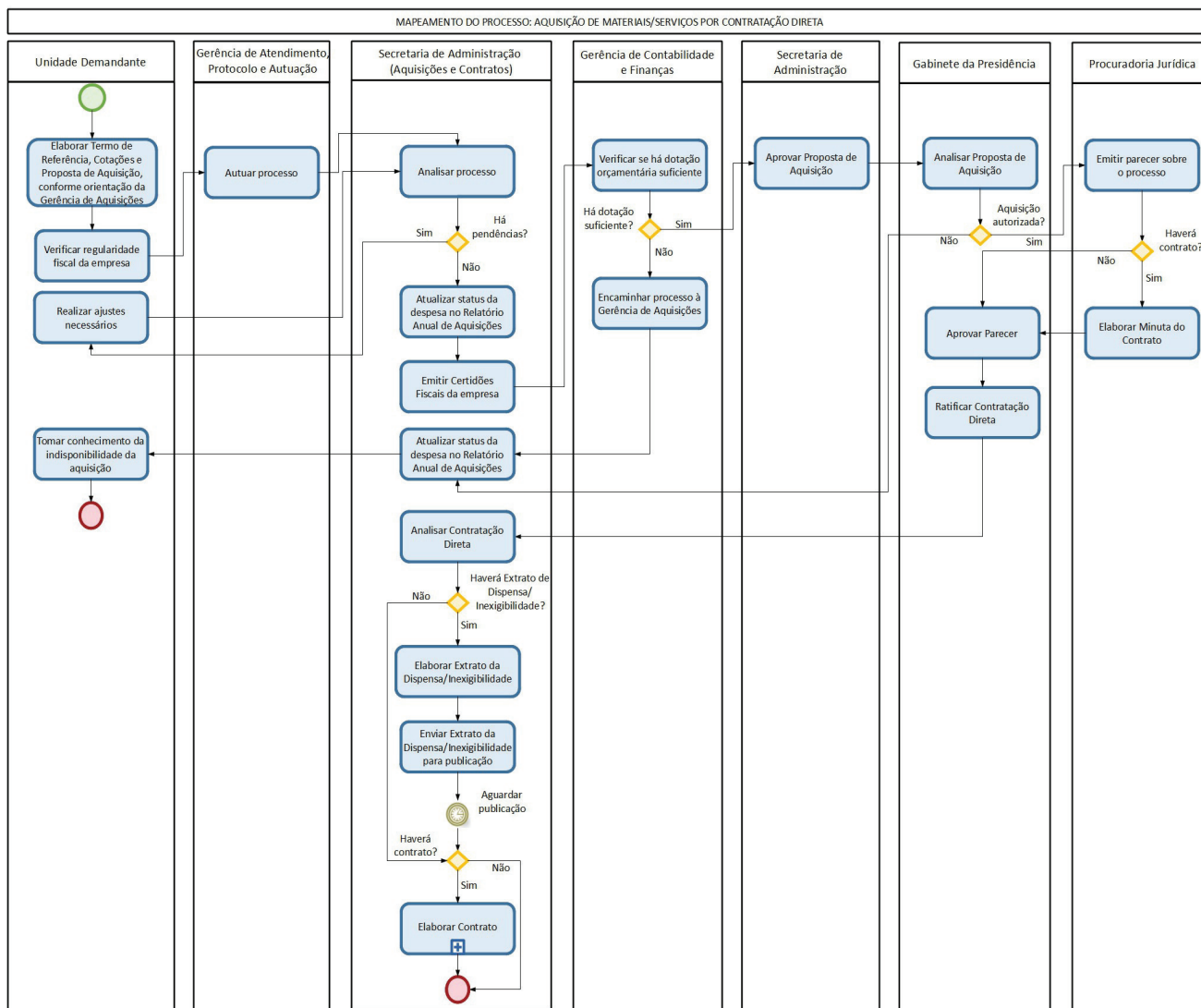

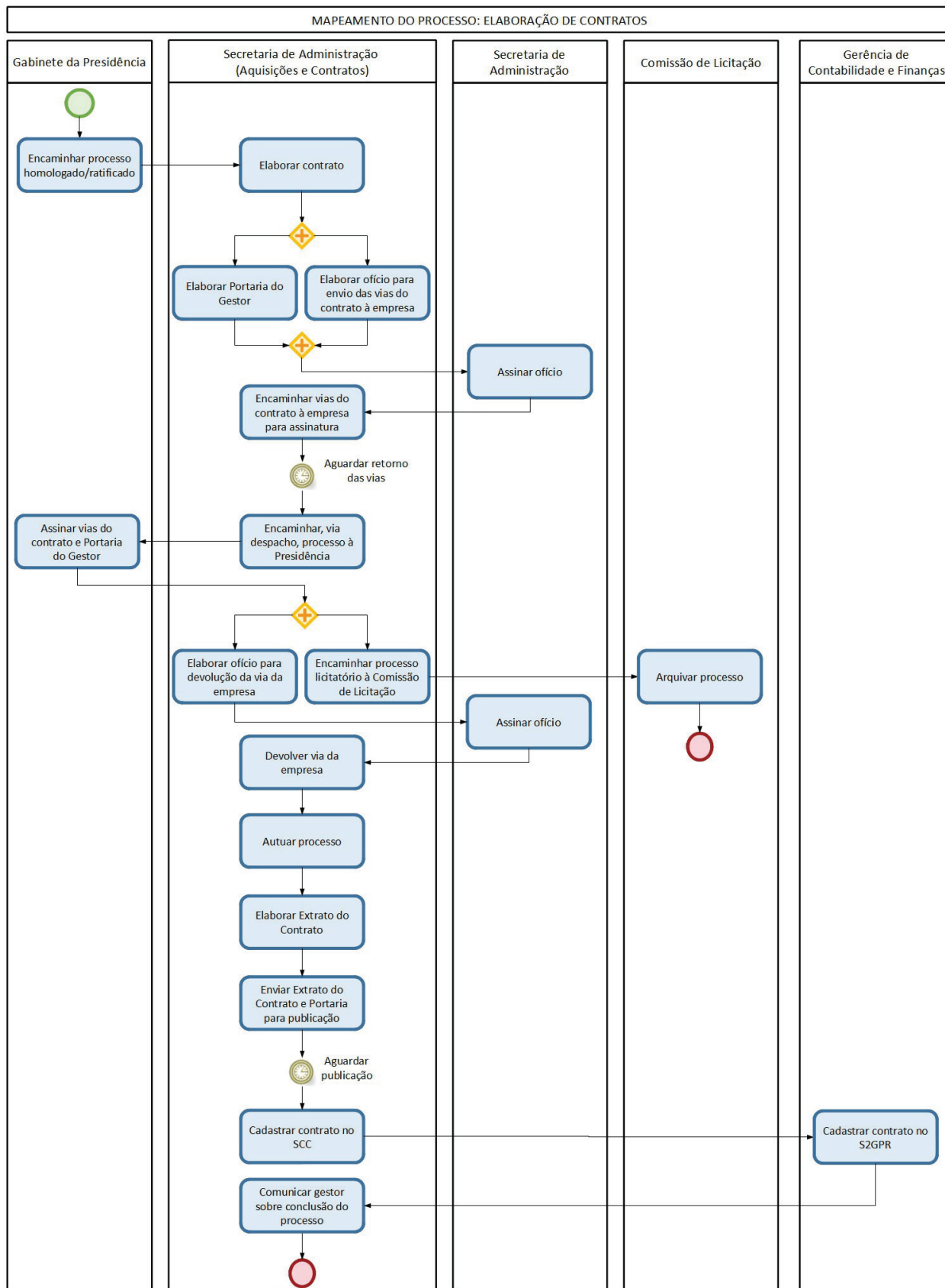

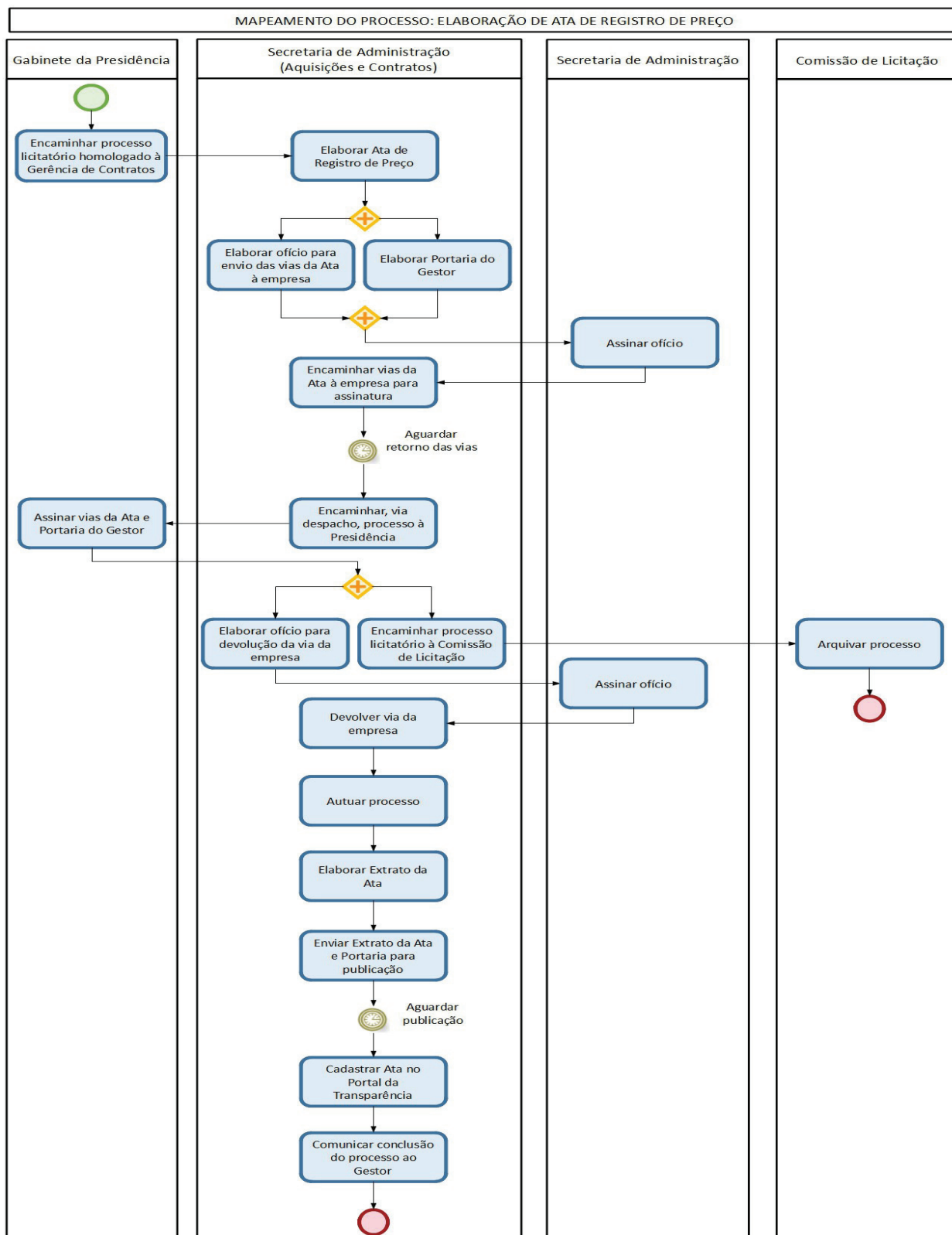

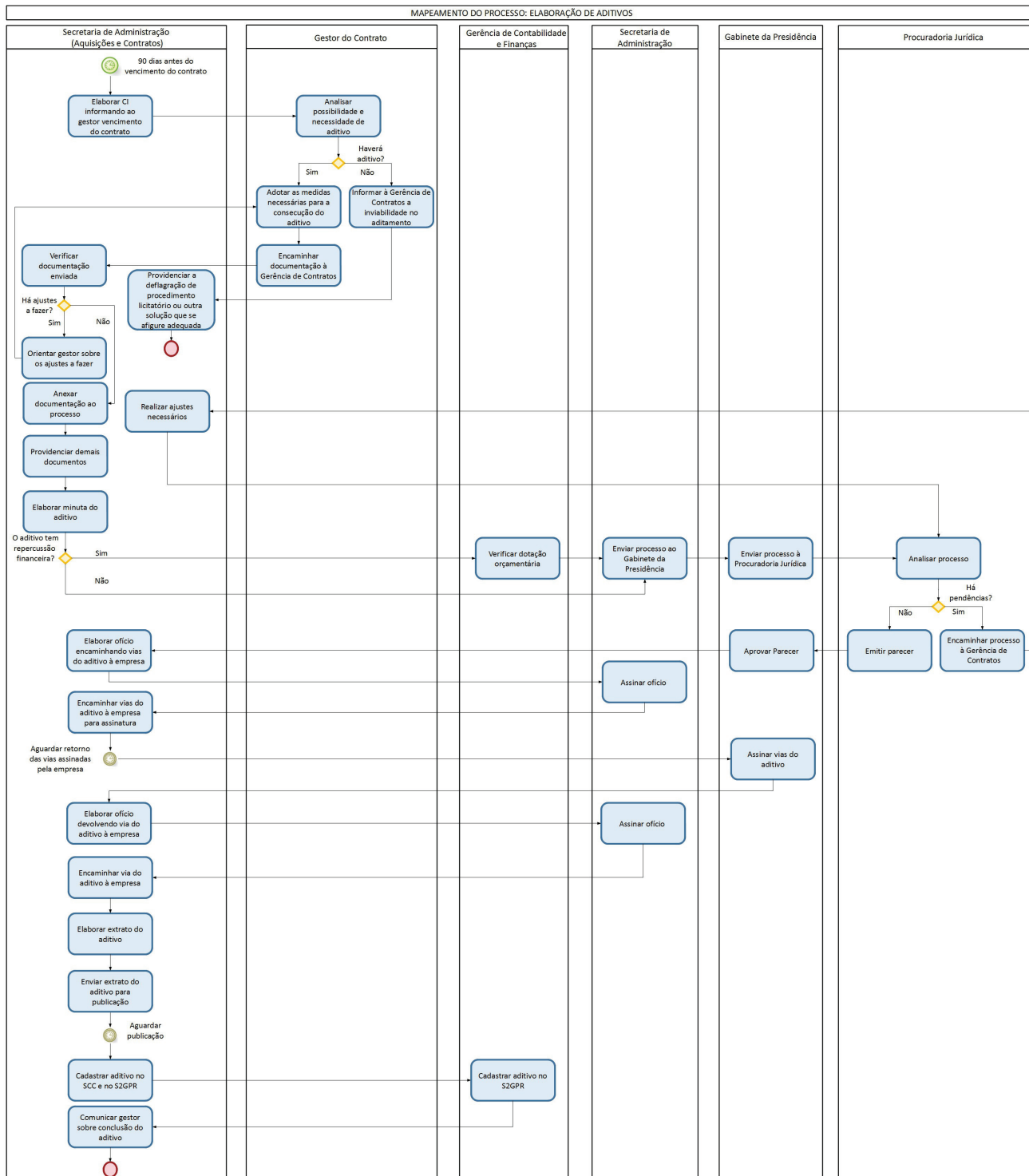

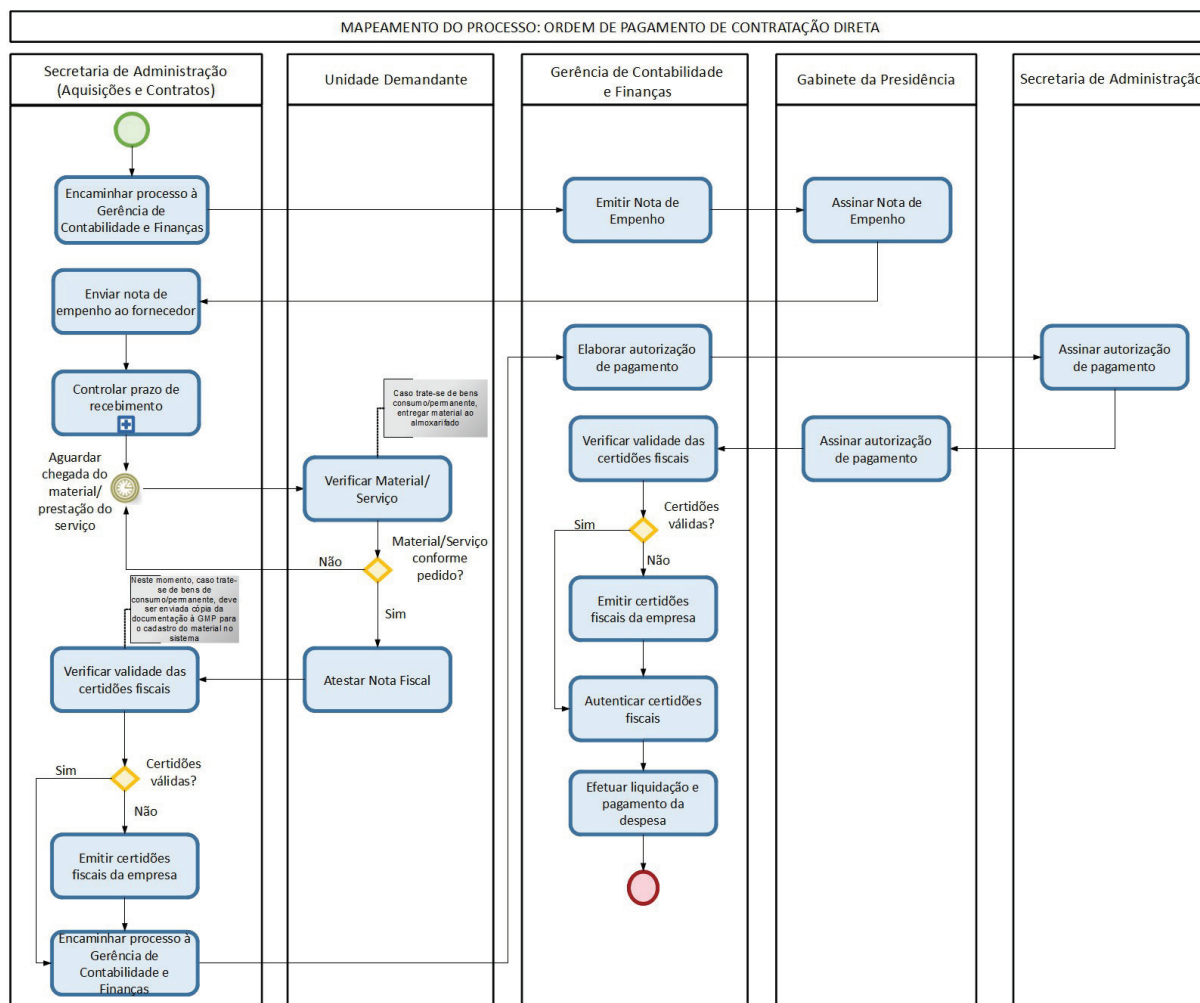
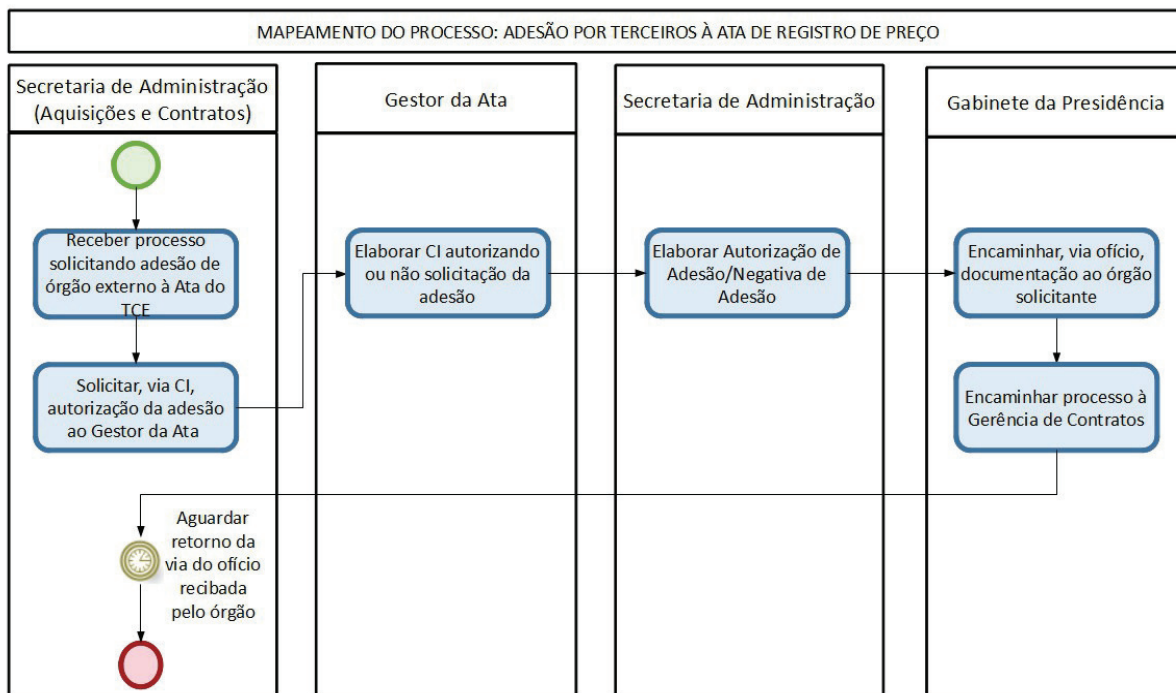



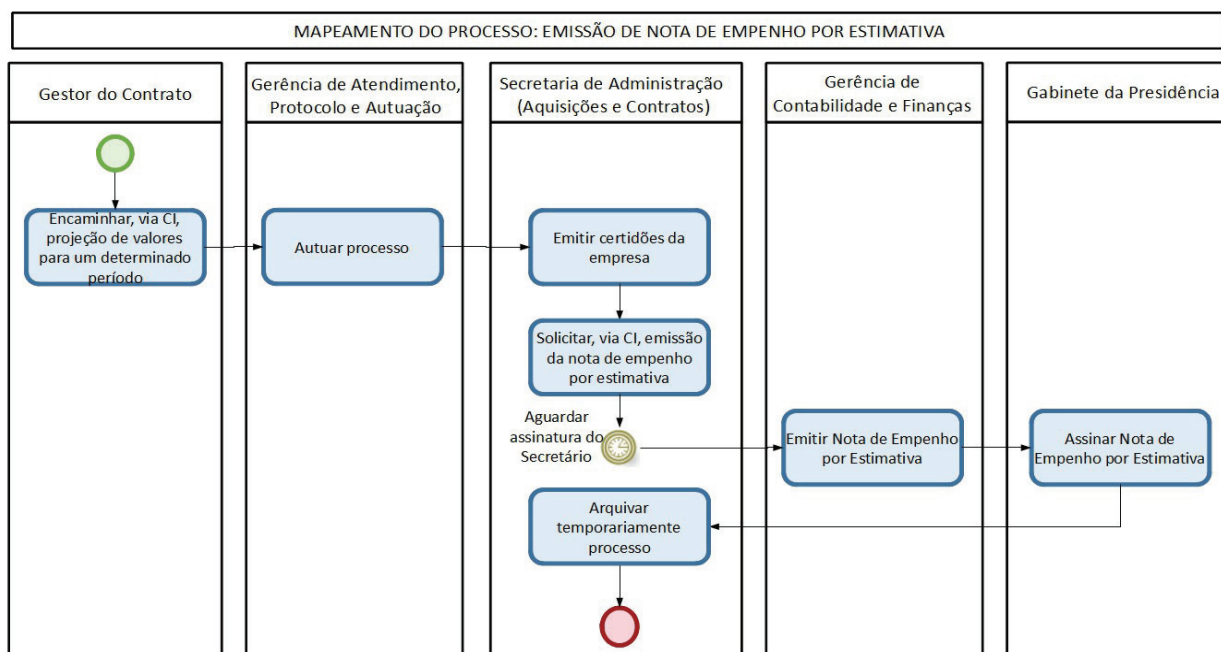
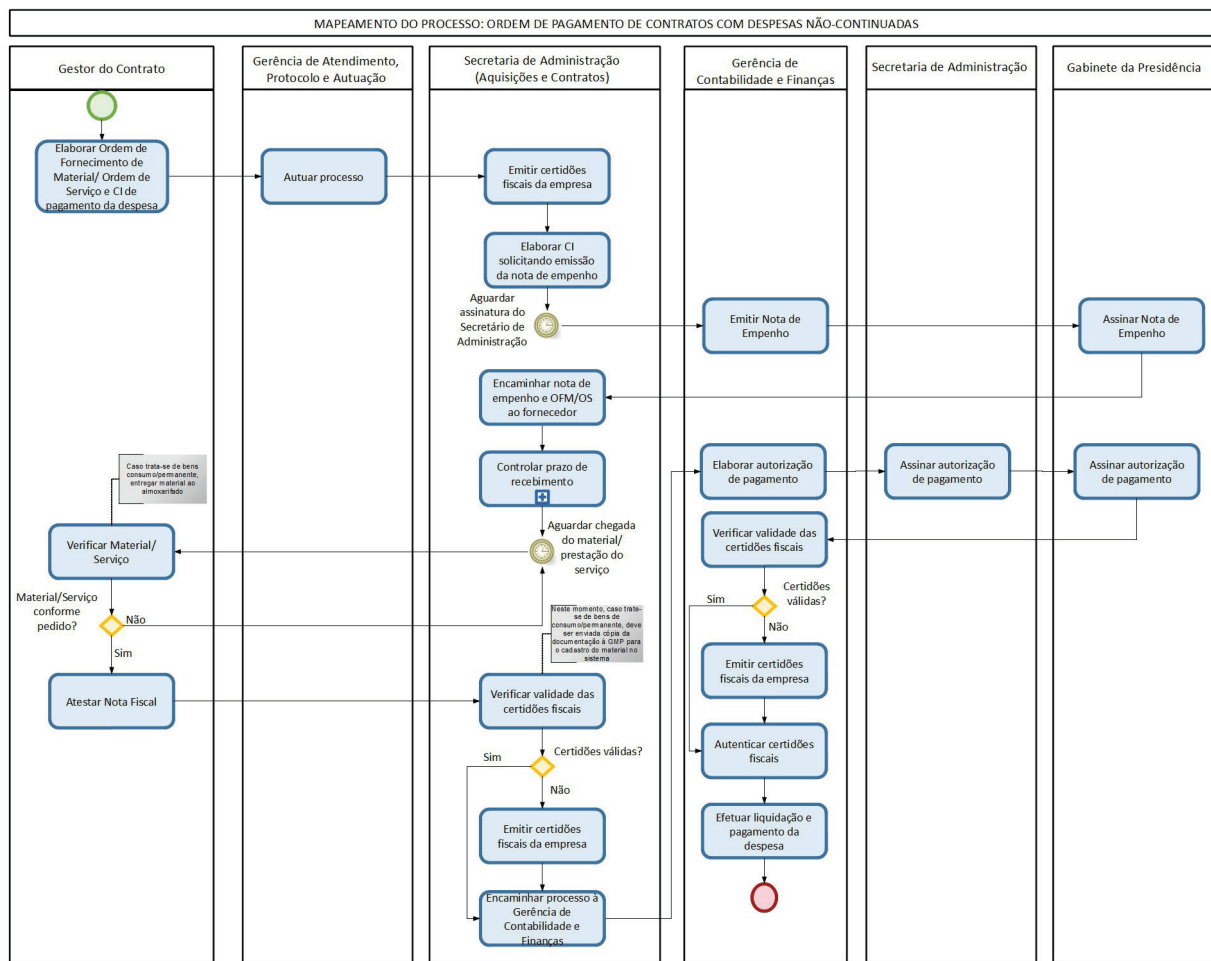

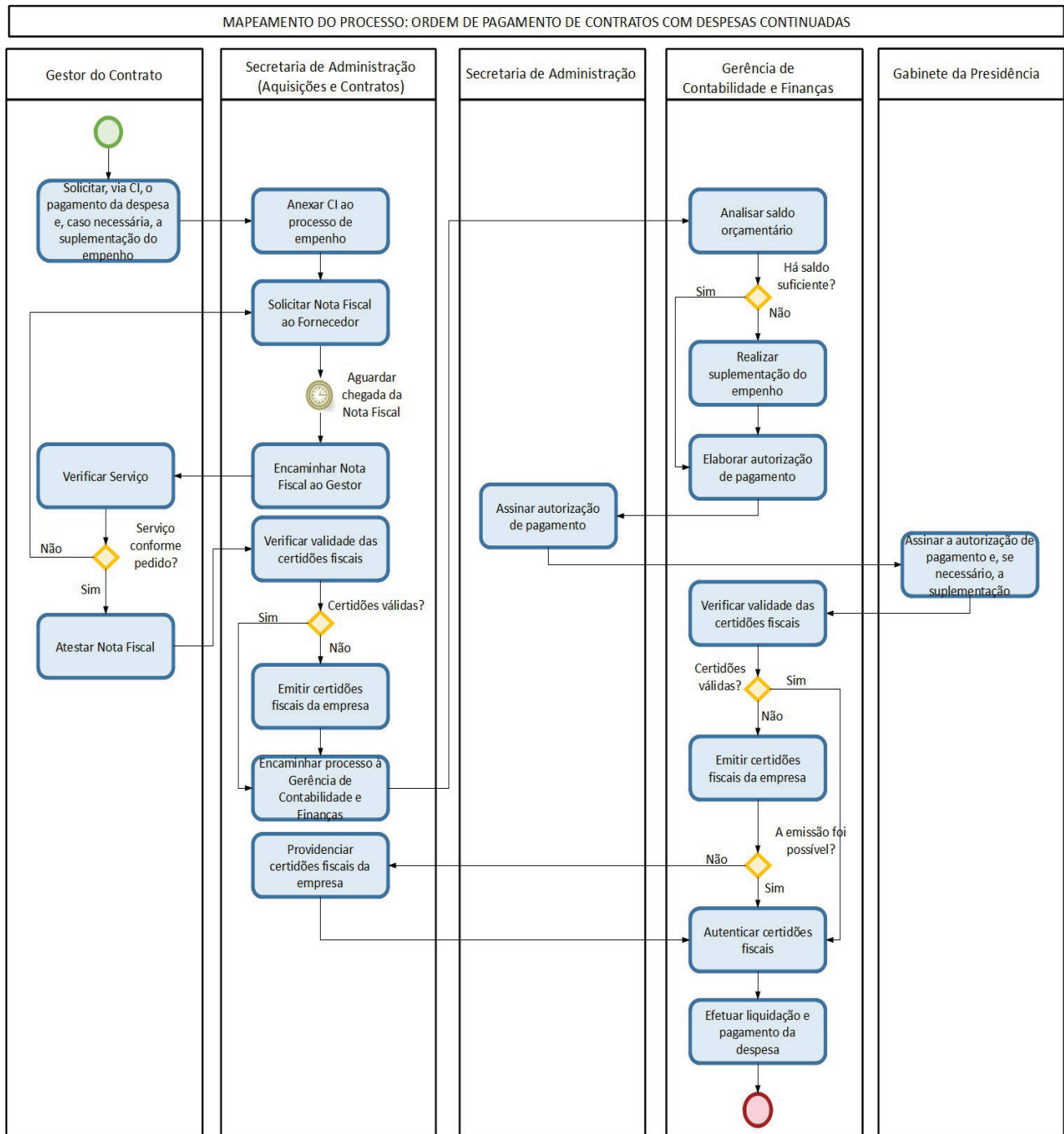

MAPEAMENTO DO PROCESSO: ORDEM DE PAGAMENTO – ATA DE REGISTRO DE PREÇO – AQUISIÇÃO DE MATERIAIS

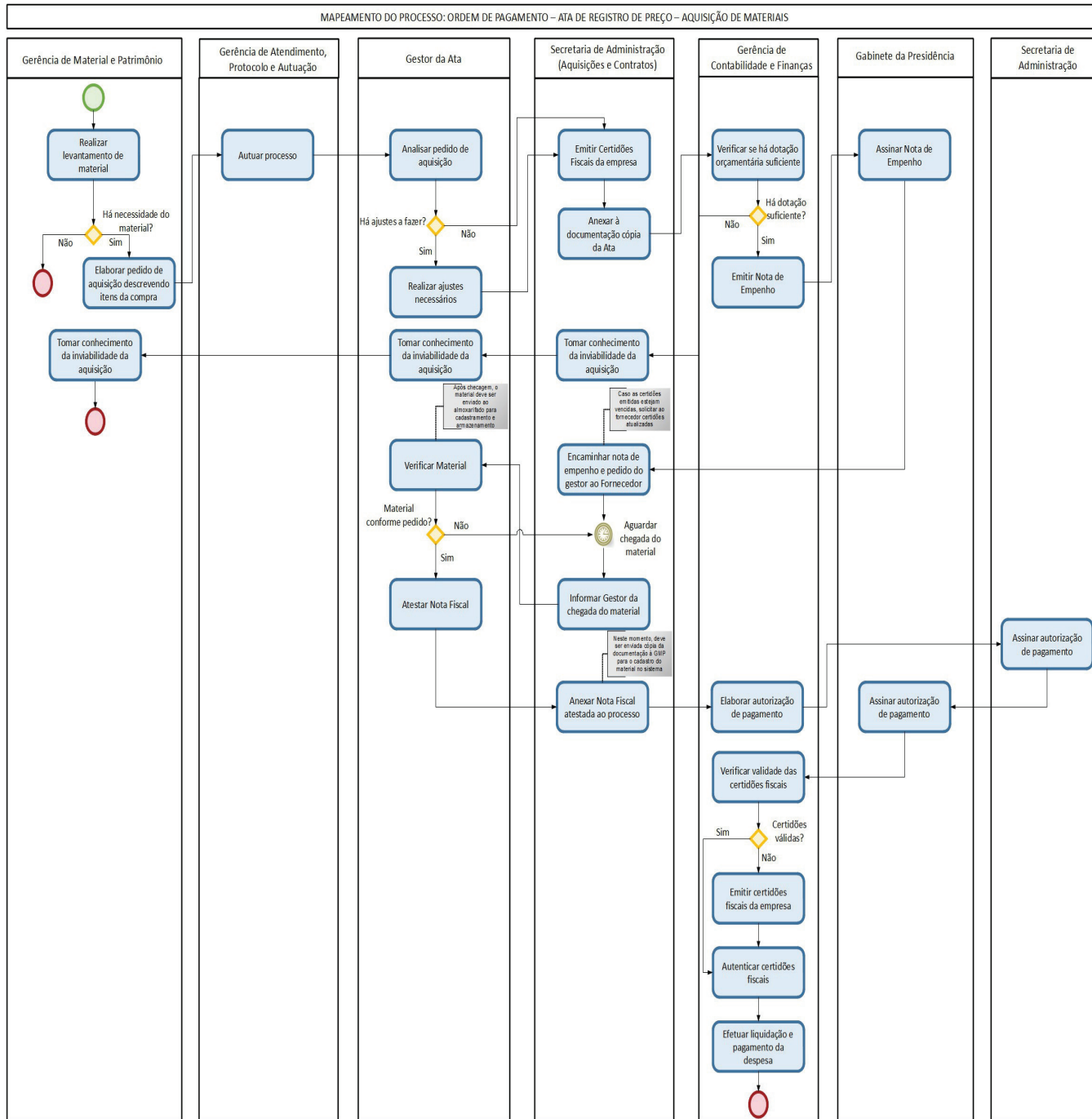

\*\*\* \*\*