

1. IDENTIFICAÇÃO

Nº do Relatório de Publicação: 012/2013

Empreendimento:

Estações Padre Cícero e Juscelino
Kubitschek

Objeto da fiscalização:

Obra das Estações Metroviárias Padre Cícero
e Juscelino Kubitschek

Órgão/Entidade fiscalizado(a):

METROFOR

Processo de acompanhamento da obra:

01477/2011-3

Relator do processo:

Conselheiro Alexandre Figueiredo

2. ATIVIDADES DA COMISSÃO

Período das atividades: 16/03/2013 a 30/07/2013

Data(s) da inspeção:

26/04/2013

Execução físico-financeira*:

Nº do Contrato	Valor Atualizado	Valor Pago	% Executado do Contrato
21/METROFOR/2012	R\$ 20.761.820,00	R\$ 6.600.932,73	31,79%

* Valores não disponíveis no Sistema de Acompanhamento de Contratos e Convênios – SACC.

* Informação não disponibilizada nos sistemas corporativos do Estado (Portal da Transparência e SACC), nem no site do METROFOR.

Atividades desenvolvidas:

Em visita de campo aos canteiros de obras das estações Padre Cícero e Juscelino Kubitschek, foi constatado avanços na implantação de ambas estações. No dia da visita houve uma manifestação conduzida pelo Sindicato dos Empregados da Construção Civil. Contudo, essa paralisação não chegou a afetar os canteiros inspecionados. Com relação à Estação Padre Cícero, a equipe constatou que a frente de trabalho continua na fase de implantação da infraestrutura. Essa estação caracteriza-se por ser construída no nível do terreno. Estavam sendo executados os elementos de fundação e o vigamento inferior da estação. Observou-se ainda que foi executado o concreto da laje de piso em apenas um pequeno trecho. O sistema de rebaixamento do lençol freático com a instalação de ponteiras e sistema de drenagem foi retirado. Já a Estação Juscelino Kubitschek continuava com a execução da estrutura de elevação, com os pilares atingindo altura em torno de três metros. Foi observado que as lajes intermediárias estavam sendo preparadas para a sua concretagem. Alguns pilares de seção circular já atingiram a altura correspondente ao piso da estação elevada. A infraestrutura da estação foi concluída, com a execução de sapatas, blocos, vigas baldrame e parte dos pilares.

Foram analisados os esclarecimentos enviados por determinação do Despacho Singular nº 1620/2013, contendo explicações quanto a pontos levantados no Relatório de Inspeção nº 003/2013, planilhas orçamentárias, medições e cronograma do contrato.

3. ACHADOS DE AUDITORIA

Este tópico apresenta um resumo da opinião técnica expressa nos Relatórios de Inspeção desta Comissão em relação às situações encontradas em desacordo com os critérios adotados para fiscalização. Conforme decidido pelo Pleno do TCE/CE, em sessão ordinária realizada em 18 de dezembro de 2012, os achados de auditoria somente terão publicidade após a manifestação dos gestores públicos envolvidos, em observância ao princípio do contraditório e da ampla defesa.

4. ANEXO FOTOGRÁFICO



Foto 1 – vista interna do canteiro de obra da Estação Juscelino Kubitschek (estação em elevado).



Foto 2 – Vista da lateral (externa) do canteiro da Estação Juscelino Kubitschek (estação em elevado).E



Foto 3 – Peças metálicas dispostas no canteiro de obra da Estação Juscelino Kubitschek.



Foto 4 – Vista parcial do canteiro de obras da Estação Padre Cícero (estação em nível de superfície).



Foto 5 – Vista do canteiro da Estação Padre Cícero – sentido Centro de Fortaleza.

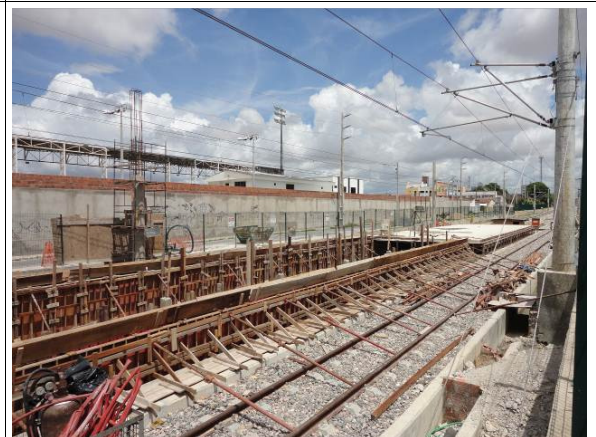

Foto 6 – Vista do canteiro da Estação Padre Cícero – sentido Parangaba.