



*TRIBUNAL DE CONTAS
DO ESTADO DO CEARÁ*

PRESTAÇÃO DE CONTAS 2011



Tribunal de Contas do Estado do Ceará

CONSELHEIROS

José Valdomiro Távora de Castro Júnior
Presidente

Pedro Augusto Timbó Camelo
Vice-Presidente

Edilberto Carlos Pontes Lima
Corregedor

Luís Alexandre A. Figueiredo de Paula Pessoa
Teodorico José de Menezes Neto
Soraia Thomaz Dias Victor

AUDITORES

Itacir Todero
Paulo César de Souza

PROCURADORES DE CONTAS DO MINISTÉRIO PÚBLICO ESPECIAL

Rholden Botelho de Queiroz
Procurador-Geral

Gleydson Antônio Pinheiro Alexandre

CORPO DIRETIVO

Chefe de Gabinete da Presidência
Aline Bezerra e Mota

Chefe da Procuradoria Geral
Paulo Hiram Studart Gurgel

Controlador
Luiz Gonzaga Costa Evangelista

Chefe da Assessoria de Planejamento e Gestão
Maria Amélia Holanda Cavalcante

Chefe da Assessoria de Comunicação Social
Salomão de Castro e Silva Moura Brasil Filho

Secretario Geral
César Wagner Marques Barreto

Secretario Adjunto
Luiz Gonzaga Dias Neto

Secretária de Controle Externo
Giovanna Augusta Moura Adjafre

Diretora da 1ª Inspeção de Controle Externo
Yasmara Florentino Holanda Lopes

Diretor da 2ª Inspeção de Controle Externo
Edvar da Silva Medeiros

Diretor da 3ª Inspeção de Controle Externo
José Osmar da Silva

Diretor da 4ª Inspeção de Controle Externo
José Alexandre Moura Pereira

Diretor da 5ª Inspeção de Controle Externo
Rubens Cezar Parente Nogueira

Diretor da 6ª Inspeção de Controle Externo
Ricardo Araújo Ferreira

Diretor da 7ª Inspeção de Controle Externo
Geraldo Nogueira Tavares

Diretor da 8ª Inspeção de Controle Externo
Cleonaldo Rodrigues da Costa

Diretora da 9ª Inspeção de Controle Externo
Margaret do Vale Sales

Diretora da 10ª Inspeção de Controle Externo
Silvana Maria Lacerda Pereira

Diretora da 11ª Inspeção de Controle Externo
José Osmar Feitosa Andrade

Diretora da 12ª Inspeção de Controle Externo
Alexandre Guimarães Saboya de Albuquerque

Diretora da 13ª Inspeção de Controle Externo
Raimir Holanda Filho

Diretora da 14ª Inspeção de Controle Externo
Daniel Menezes Cavalcante

Secretário de Tecnologia da Informação
Marcos Teixeira Bezerra

Secretária de Administração
Ana Cristina Uchoa de A. Andrade

Chefe do Núcleo de Recursos Humanos
Viviane Mont'Alverne Rodrigues

Chefe do Núcleo de Finanças
Ailza Mateus Sampaio Neta

Chefe do Núcleo de Apoio Logístico
Alonso Lessa de Santana

Chefe do Núcleo de Biblioteca e Documentação
Marcia Bezerra Gadelha Lopes

Chefe do Serviço de Atendimento e Protocolo
Maria Verônica Lima Marcelo

Chefe do Núcleo de Administração da Sede
Miguel Ângelo de Falcão Pereira

Chefe do Serviço de Arquivo
Dalva Stella Nascimento Loureiro

"O controle somente pode ser caracterizado como tal quando contribui tempestivamente para consecução dos objetivos da organização."

C. Alexandre Amorim Rocha

Sumário

Apresentação	7
Rol de Responsáveis	11
Demonstrativos de Receitas e Despesas Orçamentárias	17
Extratos das Contas Bancárias	55
1 - Relatório de Desempenho da Gestão	139
2 - Relatório de Auditoria.....	211
3 - Parecer do Controlador.....	219
4 - Pronunciamento do Presidente do Tribunal de Contas do Ceará.....	223

Apresentação



Apresentação

Em conformidade com o disposto no § 4º do art. 76 da Constituição Estadual do Ceará, o qual determina que “O Tribunal de Contas do Ceará prestará suas contas anualmente, à Assembleia Legislativa, dentro de 60 (sessenta) dias após a abertura da Sessão Legislativa...”, submeto à apreciação dessa Augusta Casa Legislativa a Prestação de Contas deste Tribunal, alusiva ao exercício financeiro de 2011.

Neste documento, estão elencadas as principais ações implementadas ao longo de 2011 visando ao cumprimento das funções constitucionais atribuídas ao TCE. Ressalte-se, também, as atividades direcionadas ao desenvolvimento das áreas de controle externo, de tecnologia da informação, bem como a iniciativa objetivando à implantação de processo eletrônico, Programa “TCE 100% Digital”, e as relativas ao relacionamento institucional.

No tocante às atividades finalísticas desta Corte de Contas, cumpre enfatizar a manutenção das comissões especiais para fins de auditoria do Projeto SWAP II, o acompanhamento e fiscalização das ações governamentais voltadas à realização da Copa do Mundo de 2014, a auditoria operacional e as auditorias governamentais envolvendo temas de grande relevância, com ênfase à avaliação da gestão dos recursos públicos sob a ótica da economicidade, eficiência, eficácia e efetividade.

A prestação de contas a cargo deste Tribunal é composta, ainda, dos seguintes documentos: Demonstrativos Orçamentário, Financeiro e Bancário de 2011, Relatório de Desempenho da Gestão consolidado pela Assessoria de Planejamento e Gestão, Relatório de Auditoria elaborado pela 9ª Inspeção de Controle Externo, da Secretaria Geral deste Tribunal e Parecer do Controlador.

É o que submetemos à apreciação dos excelentíssimos Deputados cearenses.

Conselheiro José Valdomiro Távora de Castro Júnior
PRESIDENTE



Rol de Responsáveis



Tribunal de Contas do Estado do Ceará
Prestação de Contas - 2011

Rol de Responsáveis

DIRIGENTE MÁXIMO Ordenador de Despesa	Nome: Teodorico José de Menezes Neto	CPF: 015.283.193-20
	Cargo: Presidente	Matricula: 0350-7
	Período: Biênio: 2010/2011	
	Ato de Nomeação:	Assumiu a Presidência em 05/01/2010, Ata nº 001 da Sessão Extraordinária de 05/01/2010, D.O. de 12/02/2010, tendo sido afastado em 21/07/2011, conforme ATA Nº 024 de 26/07/2011, D.O.E. de 04/08/11.
	Endereço Funcional:	TRIBUNAL DE CONTAS DO ESTADO DO CEARÁ , Rua Sena Madureira, 1047, Centro, Fortaleza - CE, CEP: 60055-080, FONE: 3488-5900.
Endereço Residencial:	Rua Visconde do Rio Branco, 3937, São João do Tauape, Fortaleza - CE. CEP: 60055-172, FONE: 3227-3822.	

Ordenador de Despesa	Nome: José Valdomiro Távora de Castro Júnior	CPF: 267.859.003-87
	Cargo: Vice-Presidente	Matricula: 0526-3
	Período: Biênio: 2010/2011	
	Ato de Nomeação:	Assumiu a Vice-Presidência em 05/01/2010, Ata nº 001 da Sessão Extraordinária de 05/01/2010, D.O. de 12/02/2010.
	Cargo:	Vice-Presidente no exercício da Presidência, conforme ATA Nº 024 de 26/07/2011 D.O.E. de 04/08/11.
Período:	de 21/07/2011 a 31/12/2011	
Endereço Funcional:	TRIBUNAL DE CONTAS DO ESTADO DO CEARÁ , Rua Sena Madureira, 1047, Centro, Fortaleza - CE, CEP: 60055-080, FONE: 3488-5900.	
Endereço Residencial:	Rua Aluizio Soriano Aderaldo, 150, Apto - 901, Cocó, Fortaleza - CE. CEP:60.190-260, FONE: 3261-4814.	

DIRIGENTE MÁXIMO Ordenador de Despesa	Nome: José Valdomiro Távora de Castro Júnior	CPF: 267.859.003-87
	Cargo: Vice-Presidente no exercício da Presidência	Matricula: 0526-3
	Período: de 21/07/2011 a 31/12/2011	
	Ato de Nomeação:	Assumiu a Presidência em 21/07/2011, conforme ATA Nº 024 de 26/07/2011, D.O.E. de 04/08/11.
	Endereço Funcional:	TRIBUNAL DE CONTAS DO ESTADO DO CEARÁ , Rua Sena Madureira, 1047, Centro, Fortaleza - CE, CEP: 60055-080, FONE: 3488-5900.
Endereço Residencial:	Rua Aluizio Soriano Aderaldo, 150, Apto - 901, Cocó, Fortaleza - CE. CEP:60.190-260, FONE: 3261-4814.	

Ordenador de Despesa	Nome: Luis Alexandre Figueiredo de Paula Pessoa	CPF: 141.677.353-34
	Cargo: Conselheiro	Matricula: 0323-4
	Período: de 21/07/2011 a 31/12/2011	
	Endereço Funcional:	TRIBUNAL DE CONTAS DO ESTADO DO CEARÁ , Rua Sena Madureira, 1047, Centro, Fortaleza - CE, CEP: 60055-080, FONE: 3488-5900.
	Endereço Residencial:	Rua Senador Virgílio Távora, 1.900, Apto - 1.101, Aldeota, Fortaleza - CE. CEP:60170-251, FONE: 3261-3453.



Tribunal de Contas do Estado do Ceará
Prestação de Contas - 2011

CORREGEDOR	Nome: Pedro Augusto Timbó Camelo	CPF: 021.204.293-91
	Cargo: Corregedor	Matricula: 0661-9
	Período: Biênio: 2010/2011	
	Ato de Nomeação:	Assumiu a Corregedoria em 05/01/2010, Ata nº 001 da Sessão Extraordinária de 05/01/2010, D.O. de 12/02/2010.
	Endereço Funcional:	TRIBUNAL DE CONTAS DO ESTADO DO CEARÁ , Rua Sena Madureira, 1047, Centro, Fortaleza - CE, CEP: 60055-080, FONE: 3488-5900.
	Endereço Residencial: Av. Historiador Raimundo Girão, 900, Aptº.- 400, Praia de Iracema, Fortaleza - CE. CEP:60.165-050, FONE: 3248-2052.	

SECRETÁRIO GERAL	Nome: César Wagner Marques Barreto	CPF: 033.831.993-04
	Cargo: Secretário Geral TCE-01	Matricula: 0046-4
	Período: Desde 25/08/2006	
	Ato de Nomeação:	Ato da Presidência de 25/08/2006, D.O. 29/08/2006.
	Endereço Funcional:	TRIBUNAL DE CONTAS DO ESTADO DO CEARÁ , Rua Sena Madureira, 1047, Centro, Fortaleza - CE, CEP: 60055-080, FONE: 3488-5909.
	Endereço Residencial: Rua Dr. José Lourenço, 2185, Apto. 302 - Joaquim Távora Fortaleza - CE. CEP: 60.115-282, FONE 3221-5252.	

SECRETÁRIO ADJUNTO	Nome: Luiz Gonzaga Dias Neto	CPF: 318.511.423-04
	Cargo: Secretário Adjunto TCE-02	Matricula: 0270-4
	Período: Desde 25/08/2006	
	Ato de Nomeação:	Ato da Presidência de 25/08/2006, D.O. 29/08/2006.
	Endereço Funcional:	TRIBUNAL DE CONTAS DO ESTADO DO CEARÁ , Rua Sena Madureira, 1047, Centro, Fortaleza - CE, CEP: 60055-080, FONE: 3488-5910.
	Endereço Residencial: Rua Bento Albuquerque, 685, Apto - 501, Papicu, Fortaleza - CE. CEP :60.190-080, FONE: 3262-4171.	

SECRETÁRIA DE ADMINISTRAÇÃO	Nome: Ana Cristina Uchoa de Albuquerque Andrade	CPF: 166.622.703-00
	Cargo: Secretária de Administração TCE-02	Matricula: 0703-4
	Período: Desde 15/05/2008	
	Ato de Nomeação:	Ato da Presidência de 15/05/2008, D.O. 23/05/08
	Endereço Funcional:	TRIBUNAL DE CONTAS DO ESTADO DO CEARÁ , Rua Sena Madureira, 1047, Centro, Fortaleza - CE, CEP: 60055-080, FONE: 3488-5920.
	Endereço Residencial: Rua Fonseca Lobo, 50, Apto - 701, Aldeota, Fortaleza - CE. CEP: 60.175-020, FONE 3267-3026.	

DIRETOR DA SEC. DE ADMINISTRAÇÃO	Nome: Elane Maria Santiago Cavalcante	CPF: 382.220.273-87
	Cargo: Diretor da Secretaria de Administração TCE-04	Matricula: 0144-9
	Período: Desde 15/05/08	
	Ato de Nomeação:	Ato da Presidência de 15/05/2008, D.O. 23/05/2008
	Endereço Funcional:	TRIBUNAL DE CONTAS DO ESTADO DO CEARÁ , Rua Sena Madureira, 1047, Centro, Fortaleza - CE, CEP: 60055-080, FONE: 3488-5948.
	Endereço Residencial: Rua Pe. Chevalier, 400, Joaquim Távora, Fortaleza - CE. CEP: 60.130-080, FONE 3227-7507.	



Tribunal de Contas do Estado do Ceará
Prestação de Contas - 2011

RESPONSÁVEL PELO PATRIMÔNIO	Nome: Alonso Lessa de Santana	CPF: 141.018.903-15
	Cargo: Chefe do Núcleo de Apoio Logístico TCE-05	Matricula: 0317-4
	Período: Desde 10/09/08	
	Ato de Nomeação: Ato da Presidência de 10/09/2008, D.O. de 18/09/2008	
	Endereço Funcional: TRIBUNAL DE CONTAS DO ESTADO DO CEARÁ , Rua Sena Madureira, 1047, Centro, Fortaleza - CE, CEP: 60055-080, FONE: 3488-5955.	
	Endereço Residencial: Rua Azevedo Bolão, 2102, Apto. 02, Parquelândia, Fortaleza - CE CEP: 60.455-160, FONE: 3287-0020	

RESPONSÁVEL PELO NÚCLEO DE FINANÇAS	Nome: Ailza Mateus Sampaio Neta	CPF: 266.337.443-15
	Cargo: Chefe do Núcleo de Finanças TCE-05	Matricula: 0550-5
	Período: Desde 15/05/08	
	Ato de Nomeação: Ato da Presidência de 15/05/2008, D.O. 23/05/2008	
	Endereço Funcional: TRIBUNAL DE CONTAS DO ESTADO DO CEARÁ , Rua Sena Madureira, 1047, Centro, Fortaleza - CE, CEP: 60055-080, FONE: 3488-5929.	
	Endereço Residencial: Alameda das Pacaviras, 102, Quadra 17, Cidade 2000, Fortaleza - CE. CEP: 60.190-140, FONE: 3249-6025.	

RESPONSÁVEL PELO NÚCLEO DE ADMINISTRAÇÃO DA SEDE	Nome: Miguel Angelo Falcão Pereira	CPF: 258.757.793-49
	Cargo: Chefe do Núcleo de Administração da Sede TCE-05	Matricula: 0155-4
	Período: Desde 15/05/08	
	Ato de Nomeação: Ato da Presidência de 15/05/2008, D.O. 23/05/2008	
	Endereço Funcional: TRIBUNAL DE CONTAS DO ESTADO DO CEARÁ , Rua Sena Madureira, 1047, Centro, Fortaleza - CE, CEP: 60055-080, FONE: 3488-5966.	
	Endereço Residencial: Rua Hilton Santos, 06, Varjota, Fortaleza - CE. CEP: 60.175-250, FONE: 3267-3835.	



Demonstrativos de Receitas e Despesas Orçamentárias



**DEMONSTRATIVO ORÇAMENTÁRIO E FINANCEIRO
EXERCÍCIO 2011**

Em Reais

RECEITA		DESPESA	
Liberações de Recursos - LR	42.971.441,10	Despesa Empenhada - NE	46.548.244,22
Extra-Restos a Pagar 2010	5.658.879,97	Extra - Restos a Pagar	2.054.773,69
MR - Movimentação de Recursos	151,95	Guias de Depósitos - GD	29.855,11
Notas de Pagamentos Escriturais	2.400,00		
TOTAL RECEITA	48.632.873,02	TOTAL DESPESA	48.632.873,02

Fortaleza, 1 de março de 2012

Secretaria de Administração

Núcleo de Finanças
Contador CRC-CE 8629

Secretaria Geral



**DEMONSTRATIVO FINANCEIRO
EXERCÍCIO 2011**

Em Reais

RECEITA		DESPESA	
Liberações de Recursos - LR conforme SIC	42.971.441,10	Despesa Realizada conforme SIC - Notas de Pagamentos	40.889.364,25
MR - Movimentação de Recursos	151,95	Extra - Restos a Pagar	2.054.773,69
Notas de Pagamentos Escriturais	2.400,00	Guias de Depósitos - GD	29.855,11
TOTAL RECEITA	42.973.993,05	TOTAL DESPESA	42.973.993,05

Fortaleza, 1 de março de 2012

Secretaria de Administração

Núcleo de Finanças
Contador CRC-CE 8629

Secretaria Geral



**DESPESA ORÇAMENTÁRIA PAGA
EXERCÍCIO 2011**

Em Reais

PESSOAL E ENCARGOS SOCIAIS	30.720.162,42
OUTRAS DESPESAS CORRENTES	7.708.117,01
INVESTIMENTOS	2.179.154,75
CONVÊNIO PROMOEX - RECURSO FEDERAL	279.378,12
RESTOS A PAGAR	2.054.773,69
TOTAL	42.941.585,99

Fortaleza, 1 de março de 2012

Secretaria de Administração

Núcleo de Finanças
Contador CRC-CE 8629

Secretaria Geral



**DEPÓSITOS DE DIVERSAS ORIGENS
EXERCÍCIO 2011**

Em Reais

TITULO	SALDO INICIAL	RECEITA	DESPESA	SALDO FINAL
Imposto de renda retido na fonte reversível	0,00	5.004.003,23	5.004.003,23	0,00
Imposto de renda retido na fonte não reversível	73,89	174.648,25	174.648,25	73,89
Imposto sobre serviço	248,34	389.570,44	389.570,44	248,34
Diversas consignações em folha	0,00	3.741.581,55	3.741.581,55	0,00
Indenizações e restituições	0,00	18.249,42	18.249,42	0,00
ICMS	0,00	1.980,25	1.980,25	0,00
Instituto Nac do Seguro Social - INSS	0,00	976.190,19	976.190,19	0,00
TOTAL GERAL	322,23	10.306.223,33	10.306.223,33	322,23

Fortaleza, 1 de março de 2012

Secretaria de Administração

Núcleo de Finanças
Contador CRC-CE 8629

Secretaria Geral



Tribunal de Contas do Estado do Ceará
Prestação de Contas - 2011

RESTOS A PAGAR
EXERCÍCIO 2011

Sistema Integrado de Contabilidade
TRIBUNAL DE CONTAS
Empenhos em Aberto

T185

SIC179P

AILZA

Página: 1

Data: 16/02/12

* Mes s/ a Especificação

R\$51(proc) 52(nao proc) Erro(liq parc)

Hora: 18:12

NE	Credor	Numero	Classificacao	Data RP	Empenhado	Saldo
—> NO INTERVALO DE:		0,00 a	0,00			
020001	TRIBUNAL DE CONTAS					
00049	ANTONIO CAPELO MUNIZ	12884	02100001.01.032.666.10371.01.44903600.00.0.00	1402 51	3.800,00	1.900,00
00050	INSTITUTO NACIONAL DO	00087	02100001.01.032.666.10371.01.44903900.00.0.00	1402 51	760,00	380,00
00315	REOBOTE HOTEL E RESTA	00073	02100002.01.032.666.26009.01.33903900.00.0.00	1305 52	4.995,00	4.995,00
00441	COFEL EXPRESS TECNOL	14120	02100001.04.122.666.11616.01.44903900.01.0.00	3006 51	7.500,00	6.474,86
00470	CIRURGICA TREVÓ LTDA	00093	02100001.01.122.400.20315.01.33903000.00.0.00	0407 52	37,00	37,00
00471	CIRURGICA TREVÓ LTDA	00088	02100001.01.032.666.10371.01.44905200.00.0.00	0407 52	3.969,00	3.969,00
00629	ANTONIO CAPELO MUNIZ	12884	02100001.01.032.666.10371.01.44903600.00.0.00	2408 51	3.500,00	1.750,00
00630	INSTITUTO NACIONAL DO	00087	02100001.01.032.666.10371.01.44903900.00.0.00	2408 51	700,00	350,00
00677	ORACLE DO BRASIL SIST	00089	02100001.01.126.888.10378.01.33903000.00.0.00	0109 52	6.300,62	6.300,62
00756	MARIA YOLANDA CYSNE D	13629	02100001.01.122.400.20315.01.33903900.00.0.00	2109 51	73.045,91	41.681,99
00785	TCT EPO TECH CONHECIM	00111	02100001.01.032.666.21001.22.44903900.48.2.00	2410 52	62.998,11	62.998,11
00908	SERASA SA	00089	02100001.01.126.888.10378.01.33903000.00.0.00	2710 52	980,00	980,00
00917	AC COMERCIO VAREJ DE	00093	02100001.01.122.400.20315.01.33903000.00.0.00	0111 52	3.280,44	3.280,44
00918	AC COMERCIO VAREJ DE	00093	02100001.01.122.400.20315.01.33903000.00.0.00	0111 52	1.306,90	1.306,90
00921	CORESEC SEGURANCA DA	00082	02100001.01.032.666.10373.01.33903900.82.2.00	0111 52	3.300,00	3.300,00
00947	CERTISIGN CERTIFICADO	00090	02100001.01.126.888.10378.01.33903900.00.0.00	0911 52	5.550,00	5.550,00
00954	AC COMERCIO VAREJ DE	00093	02100001.01.122.400.20315.01.33903000.00.0.00	1011 52	1.252,02	1.252,02
00956	GRAFICA EDITORA COMER	12922	02100002.01.032.666.26009.01.33903000.00.0.00	1011 52	150,00	150,00
00957	GRAFICA EDITORA COMER	14790	02100001.01.122.400.20315.01.33903000.01.0.00	1011 52	3.955,30	3.955,30
00959	LIVRARIA FORTLIVROS L	12917	02100002.01.032.666.26009.02.44905200.00.0.00	1011 52	3.350,00	3.350,00
01000	PREFERENCIAL DIST.DE	14790	02100001.01.122.400.20315.01.33903000.01.0.00	2311 52	24.052,00	24.052,00
01001	PREFERENCIAL DIST.DE	14790	02100001.01.122.400.20315.01.33903000.01.0.00	2311 52	1.905,83	1.905,83
01004	R M C COMERCIO E REPR	14790	02100001.01.122.400.20315.01.33903000.01.0.00	2314 51	2.646,20	2.646,20
01005	R M C COMERCIO E REPR	14790	02100001.01.122.400.20315.01.33903000.01.0.00	2311 51	2.203,56	2.203,56
01007	SPI COM DE ART PARA E	14790	02100001.01.122.400.20315.01.33903000.01.0.00	2311 52	3.469,32	3.469,32
01027	LFA COMER DE MAT DE E	14790	02100001.01.122.400.20315.01.33903000.01.0.00	2511 52	1.998,33	1.998,33
01045	DELL COMPUTADORES DO	00091	02100001.01.126.888.10378.01.44905200.00.0.00	2911 51	42.402,40	21.899,90
01050	IVIA COM SERVICOS DE	00092	02100001.01.126.888.10378.01.44903900.00.0.00	2911 52	18.750,00	18.750,00
01064	SANDRO HENRIQUE MACIE	00079	02100002.01.128.777.20319.01.33903600.00.0.00	0612 52	5.500,00	5.500,00
01065	INSTITUTO NACIONAL DO	00080	02100002.01.128.777.20319.01.33903900.00.0.00	0612 52	1.100,00	1.100,00
01085	GOLDEN DISTRIBUIDORA	14790	02100001.01.122.400.20315.01.33903000.01.0.00	0912 52	3.227,00	3.227,00
01087	EDITORA FORUM LTDA	00073	02100002.01.032.666.26009.01.33903900.00.0.00	0912 52	1.050,00	1.050,00
01089	ASSOC CIVIL AL DO CUR	15061	02100001.01.122.400.20315.01.33903500.01.0.00	0912 52	3.998,95	3.998,95
01092	CONSTRAN TRANSPORTES	14792	02100001.01.122.400.20315.01.33903900.01.0.00	1212 52	5.558,00	5.558,00
01094	REDE IND DE JORNAIS D	14792	02100001.01.122.400.20315.01.33903900.01.0.00	1312 52	190,00	190,00
01098	TNL PCS S A	00076	02100001.01.126.400.80012.01.33903900.00.0.00	1412 52	3.043,60	3.043,60
01104	JEXPERTS TECNOLOGIA L	00076	02100001.01.126.400.80012.01.33903900.00.0.00	1412 51	800,00	800,00
01119	SILVANA CANARA EFP	00073	02100002.01.032.666.26009.01.33903900.00.0.00	1512 52	2.568,60	2.568,60
01125	DELL COMPUTADORES DO	00091	02100001.01.126.888.10378.01.44905200.00.0.00	1512 52	41.005,00	41.005,00
01126	TICKET SERVICOS SA	14792	02100001.01.122.400.20315.01.33903900.01.0.00	1512 52	2.050,00	2.050,00
01127	TICKET SERVICOS SA	14790	02100001.01.122.400.20315.01.33903000.01.0.00	1512 52	8.400,00	8.400,00
01129	FUNDACAO EDSON QUEIRO	00080	02100002.01.128.777.20319.01.33903900.00.0.00	1512 52	581,96	581,96
01130	THE PCS S A	14792	02100001.01.122.400.20315.01.33903900.01.0.00	1512 52	4.700,00	4.700,00
01131	EPY TECNOLOGIA S.A.	14789	02100001.01.126.400.80012.01.33903900.01.0.00	1512 52	3.500,00	3.500,00
01134	TELEPAR NORTE LESTE S	14792	02100001.01.122.400.20315.01.33903900.01.0.00	1512 52	8.330,00	8.330,00
01135	PREF MUNIC DE FORTALE	14120	02100001.04.122.666.11616.01.44903900.01.0.00	1612 51	6.000,00	5.255,35
01136	VIDAL PONTES COM E SE	14792	02100001.01.122.400.20315.01.33903900.01.0.00	1912 51	2.180,00	2.180,00
01137	VIDAL PONTES COM E SE	14792	02100001.01.122.400.20315.01.33903900.01.0.00	1912 51	2.180,00	2.180,00
01138	VIDAL PONTES COM E SE	14792	02100001.01.122.400.20315.01.33903900.01.0.00	1912 51	2.180,00	2.180,00
01139	EMPRESA BRAS DE CORRE	14792	02100001.01.122.400.20315.01.33903900.01.0.00	1912 52	1.200,00	1.200,00
01144	WAM CURSOS DE IDIOMA	00080	02100002.01.128.777.20319.01.33903900.00.0.00	1912 52	12.642,24	12.642,24
01149	TARGA TECNOLOGIA LTDA	12785	02100001.04.122.666.11616.01.44905100.01.0.00	1912 51	5.716.539,90	4.718.233,17



Tribunal de Contas do Estado do Ceará
Prestação de Contas - 2011

RESTOS A PAGAR
EXERCÍCIO 2011

Sistema Integrado de Contabilidade
TRIBUNAL DE CONTAS
Empenhos em Aberto

T185

SIC179P

AILZA

Página: 2

Data.: 16/02/12

* NES s/ a Especificação RP:51(proc) 52(nao proc) Erro(liq parc)

Hora.: 18:12

NE	Credor	Numero	Classificacao	Data RP	Empenhado	Saldo
01150	INFORMATICA EMPRESARI	00091	02100001.01.126.888.10378.01.44905200.00.0.00	1912 52	45.390,00	45.390,00
01151	CARLOS AUGUSTO PEREIR	14974	02100001.01.122.400.20315.01.33903600.01.0.00	2012 51	7.564,00	6.952,00
01152	INSTITUTO NACIONAL DO	14792	02100001.01.122.400.20315.01.33903900.01.0.00	2012 51	1.516,80	1.390,40
01153	TNL PCS S A	14792	02100001.01.122.400.20315.01.33903900.01.0.00	2012 52	4.510,00	4.510,00
01156	IVIA COM SERVICOS DE	00092	02100001.01.126.888.10378.01.44903900.00.0.00	2012 52	33.750,00	33.750,00
01157	IVIA COM SERVICOS DE	00092	02100001.01.126.888.10378.01.44903900.00.0.00	2012 52	67.500,00	67.500,00
01158	PLANSUL PLANEJAMENTO	00094	02100001.01.122.400.20315.01.33903700.00.0.00	2112 51	59.235,09	59.235,09
01162	MAP SERV TECNICOS LTD	00094	02100001.01.122.400.20315.01.33903700.00.0.00	2112 52	80.101,69	80.101,69
01164	WRS EAD CONSULTORIA L	14761	02100002.01.032.666.26009.01.33903500.00.0.00	2112 52	38.810,00	38.810,00
01165	GRAFICA EDITORA COMER	00093	02100001.01.122.400.20315.01.33903000.00.0.00	2112 52	9.100,55	9.100,55
01167	LEX EDITORA S A	00073	02100002.01.032.666.26009.01.33903900.00.0.00	2112 52	3.040,00	3.040,00
01169	PLANSUL PLANEJAMENTO	00094	02100001.01.122.400.20315.01.33903700.00.0.00	2112 52	5.394,41	5.394,41
01170	FUNDAÇÃO EDSON QUEIRO	00080	02100002.01.128.777.20319.01.33903900.00.0.00	2112 52	41.295,56	41.295,56
01172	FISIOTEC SHOPPING LTD	14790	02100001.01.122.400.20315.01.33903000.01.0.00	2112 52	2.467,40	2.467,40
01173	APIQUANA MAQUINAS E F	14790	02100001.01.122.400.20315.01.33903000.01.0.00	2112 52	1.218,00	1.218,00
01174	EDUARDO PAZ BARRETO F	14790	02100001.01.122.400.20315.01.33903000.01.0.00	2112 51	1.009,00	1.009,00
01175	MAPPRE VERA CRUZ SEGU	00095	02100001.01.122.400.20315.01.33903900.00.0.00	2112 52	3.554,40	3.554,40
01176	SILVANA CAMARA EPP	00095	02100001.01.122.400.20315.01.33903900.00.0.00	2112 52	15.082,00	15.082,00
01177	SILVANA CAMARA EPP	00095	02100001.01.122.400.20315.01.33903900.00.0.00	2112 52	14.900,00	14.900,00
01178	REDBOTE HOTEL E RESTA	00095	02100001.01.122.400.20315.01.33903900.00.0.00	2112 52	9.649,42	9.649,42
01179	REDBOTE HOTEL E RESTA	14792	02100001.01.122.400.20315.01.33903900.01.0.00	2112 52	860,24	860,24
01182	ENERGY TELECOM COMERC	00091	02100001.01.126.888.10378.01.44905200.00.0.00	2112 52	29.400,00	29.400,00
01183	SPACE MINAS DISTRIBUI	00091	02100001.01.126.888.10378.01.44905200.00.0.00	2112 52	3.100,00	3.100,00
01184	MULTISUPRIMENTOS SLP.	00091	02100001.01.126.888.10378.01.44905200.00.0.00	2112 52	14.000,00	14.000,00
01185	OPAC INFORMATICA	00091	02100001.01.126.888.10378.01.44905200.00.0.00	2112 52	8.156,00	8.156,00
01186	MICROTECNICA INFORMAT	00091	02100001.01.126.888.10378.01.44905200.00.0.00	2112 52	12.500,00	12.500,00
01187	INFORMATICA EMPRESARI	00091	02100001.01.126.888.10378.01.44905200.00.0.00	2112 52	5.220,00	5.220,00
01188	OPAC INFORMATICA	00089	02100001.01.126.888.10378.01.33903000.00.0.00	2112 52	2.970,00	2.970,00
01192	SUL AMERICA SEG DE VI	14792	02100001.01.122.400.20315.01.33903900.01.0.00	2212 52	60,63	60,63
01193	SUL AMERICA SEG DE VI	14792	02100001.01.122.400.20315.01.33903900.01.0.00	2212 52	54,99	54,99
01195	LACERDA SISTEMAS DE E	00091	02100001.01.126.888.10378.01.44905200.00.0.00	2312 52	17.872,05	17.872,05
01196	VIDAL PONTES COM E SE	00099	02100001.01.122.400.20317.01.44905200.00.0.00	2712 52	7.492,00	7.492,00
01197	FISIOTEC SHOPPING LTD	00099	02100001.01.122.400.20317.01.44905200.00.0.00	2712 52	336,00	336,00
01198	RAFRAN COM.DE ESCADAS	00099	02100001.01.122.400.20317.01.44905200.00.0.00	2712 52	1.158,00	1.158,00
01199	FERNARO CONSTRUÇÕES L	00095	02100001.01.122.400.20315.01.33903900.00.0.00	2712 52	5.400,00	5.400,00
01200	SILVANA CAMARA EPP	14792	02100001.01.122.400.20315.01.33903900.01.0.00	2712 52	5.232,00	5.232,00
01201	SILVANA CAMARA EPP	00095	02100001.01.122.400.20315.01.33903900.00.0.00	2712 52	12.761,94	12.761,94
01202	GRAFICA EDITORA COMER	12922	02100002.01.032.666.26009.01.33903000.00.0.00	2712 52	5.050,00	5.050,00
01203	REDBOTE HOTEL E RESTA	00073	02100002.01.032.666.26009.01.33903900.00.0.00	2712 52	6.548,00	6.548,00
01204	LACERDA SISTEMAS DE E	00091	02100001.01.126.888.10378.01.44905200.00.0.00	2712 52	5.977,95	5.977,95
TOTAL DO ORGAO					6.715.961,31	5.658.879,97

Total Empenhado 6.715.961,31
Total Saldo 5.658.879,97

Total Pago Desp.Apropriar 2.874,22

Total da Fonte 00	807.165,75	750.919,33	57
Total da Fonte 01	5.842.497,45	4.841.662,53	33
Total da Fonte 48	62.998,11	62.998,11	1
Total da Fonte 82	3.300,00	3.300,00	1

RP Processado: 4.878.701,52 Qtd: 19 RP nao Processado: 780.178,45 Qtd: 73

Alza Matias Sampaio Neto
Núcleo de Finanças
em 16/02/12



Tribunal de Contas do Estado do Ceará
Prestação de Contas - 2011

**SERVIDORES CONTEMPLADOS COM SUPRIMENTO DE FUNDOS
EXERCÍCIO 2011**

Em Reais						
Servidor	Nota de Empenho	Valor NE	Nota de Pagamento	Data NP	Saldo Devolvido	Valor Utilizado
MIGUEL ANGELO FALCAO PEREIRA	209	2.000,00	364	11/04/2011		2.000,00
	210	2.000,00	365	11/04/2011		2.000,00
	327	2.000,00	593	19/05/2011	684,00	1.316,00
	328	2.000,00	594	19/05/2011		2.000,00
	499	2.000,00	900	15/07/2011		2.000,00
	500	1.000,00	901	15/07/2011		1.000,00
		11.000,00			684,00	10.316,00
Servidor	Nota de Empenho	Valor NE	Nota de Pagamento	Data NP	Saldo Devolvido	Valor Utilizado
ELANE MARIA SANTIAGO CAVALCANTE	904	1.000,00	1642	27/10/2011	21,98	978,02
	905	1.500,00	1643	27/10/2011	651,25	848,75
		2.500,00			673,23	1.826,77
Servidor	Nota de Empenho	Valor NE	Nota de Pagamento	Data NP	Saldo Devolvido	Valor Utilizado
FRANCISCO DE ASSIS BARBOSA DE SOUSA	192	2.000,00	351	05/04/2011		2.000,00
	269	3.000,00	454	28/04/2011	199,27	2.800,73
		5.000,00			199,27	4.800,73
Servidor	Nota de Empenho	Valor NE	Nota de Pagamento	Data NP	Saldo Devolvido	Valor Utilizado
ALONSO LESSA DE SANTANA	19	4.000,00	43	08/02/2011		4.000,00
		4.000,00				4.000,00
Servidor	Nota de Empenho	Valor NE	Nota de Pagamento	Data NP	Saldo Devolvido	Valor Utilizado
JACINTA MARIA DE ARAGÃO FALCÃO	278	5.000,00	539	10/05/2011	1.550,46	3.449,54
	612	500,00	1151	25/08/2011	6,92	493,08
	613	500,00	1152	25/08/2011	310,00	190,00
	614	2.000,00	1157	26/08/2011	3,06	1.996,94
		8.000,00			1.870,44	6.129,56
TOTAL GERAL		30.500,00			3.426,94	27.073,06

Fortaleza, 1 de março de 2012

Secretaria de Administração

Núcleo de Finanças
Contador CRC-CE 8629

Secretaria Geral



BALANCETE TRIMESTRAL DA DESPESA

Sistema Integrado de Contabilidade do Ceará
TRIBUNAL DE CONTAS

Referencia: 4. Trimestre de 2011
Balancete Trimestral da Despesa

SOR508P

Pagina : 001
Emissao:16/02/12
Hora : 17:55

Classificacao !	Despesa				A Pagar	Saldo Orcamentario	
	Dotacao !	Empenhada		Paga			
		No Trimestre !	Ate o Trimestre !	No Trimestre !			Ate o Trimestre !
02100001.01.032.084.20621.22.33901400.88.2.00 10.000,00						10.000,00	
02100001.01.032.084.20621.22.33903000.88.2.00 3.000,00						3.000,00	
02100001.01.032.084.20621.22.33903900.88.2.00 7.000,00						7.000,00	
02100001.01.032.666.10371.01.33903600.00.0.00 530,00	530,00	530,00	530,00	530,00	530,00		
02100001.01.032.666.10371.01.33903900.00.0.00 106,00	106,00	106,00	106,00	106,00	106,00		
02100001.01.032.666.10371.01.44903600.00.0.00 14.100,00		14.100,00			10.450,00	3.650,00	
02100001.01.032.666.10371.01.44903900.00.0.00 3.996,96		3.996,96			3.266,96	730,00	
02100001.01.032.666.10371.01.44905100.00.0.00 149.343,63		149.343,63	3.094,51	149.343,63			
02100001.01.032.666.10371.01.44905200.00.0.00 111.381,40		111.381,40	18.809,99	107.412,40	3.969,00		
02100001.01.032.666.10373.01.33901400.82.2.00 37.483,00	7.900,00	32.770,00	7.900,00	32.770,00		4.713,00	
02100001.01.032.666.10373.01.33903300.82.2.00 40.579,00	22.234,16	39.414,07	22.234,16	39.414,07		1.164,93	



BALANCETE TRIMESTRAL DA DESPESA

Sistema Integrado de Contabilidade do Ceará
TRIBUNAL DE CONTAS

Referencia: 4. Trimestre de 2011
Balancete Trimestral da Despesa

SDF508P

Pagina : 002
Emissao:16/02/12
Hora : 17:55

Classificacao ! Dotacao	Despesa				A Pagar	Saldo Orçamentario
	Empenhada		Paga			
	No Trimestre !	Ate o Trimestre !	No Trimestre !	Ate o Trimestre !		
02100001.01.032.666.10373.01.33903500.82.2.00						
02100001.01.032.666.10373.01.33903900.82.2.00	406.480,00	3.300,00	100.480,00	97.180,00	3.300,00	306.000,00
02100001.01.032.666.10373.01.44903000.82.2.00						
02100001.01.032.666.10373.01.44905200.82.2.00	201.917,00					201.917,00
02100001.01.032.666.21001.22.44903200.48.2.00	50.000,00					50.000,00
02100001.01.032.666.21001.22.44903500.48.2.00	150.000,00					150.000,00
02100001.01.032.666.21001.22.44903900.48.2.00	200.000,00	64.112,16	171.212,16	1.114,05	108.214,05	28.787,84
02100001.01.032.666.21001.22.44905200.48.2.00	100.000,00					100.000,00
02100001.01.122.400.20314.01.31900500.00.0.00						
02100001.01.122.400.20314.01.31901100.00.0.00	29.643.259,59	8.233.818,40	29.643.259,59	8.233.818,40	29.643.259,59	
02100001.01.122.400.20314.01.31901300.00.0.00	1.049.546,50	347.923,85	1.045.934,92	359.036,51	1.045.934,92	3.611,58



Tribunal de Contas do Estado do Ceará
Prestação de Contas - 2011

BALANCETE TRIMESTRAL DA DESPESA

Sistema Integrado de Contabilidade do Ceará
TRIBUNAL DE CONTAS

Referencia: 4. Trimestre de 2011
Balancete Trimestral da Despesa

SOR508F

Pagina : 003
Emissao:16/02/12
Hora : 17:55

Classificacao !	Despesa !				A Pagar !	Saldo !	
	Empenhada !		Paga !				Orçamentario !
	No Trimestre !	Ate o Trimestre !	No Trimestre !	Ate o Trimestre !			
02100001.01.122.400.20314.01.31901600.00.0.00	26.167,91	8.421,56	26.167,91	8.421,56	26.167,91		
02100001.01.122.400.20315.01.33901400.00.0.00	109.060,56	27.127,12	109.060,56	31.903,12	109.060,56		
02100001.01.122.400.20315.01.33901400.01.0.00	8.739,76	8.739,76	8.739,76	8.739,76	8.739,76		
02100001.01.122.400.20315.01.33903000.00.0.00	321.324,38	35.936,84	320.670,07	69.945,14	305.693,16	654,31	
02100001.01.122.400.20315.01.33903000.01.0.00	85.892,64	85.892,64	85.892,64	29.340,70	29.340,70	56.551,94	
02100001.01.122.400.20315.01.33903200.00.0.00	3.300,00		3.300,00		3.300,00		
02100001.01.122.400.20315.01.33903300.00.0.00	23.884,46	11.073,29	23.884,46	11.073,29	23.884,46		
02100001.01.122.400.20315.01.33903300.01.0.00	5.478,54	5.478,54	5.478,54	5.478,54	5.478,54		
02100001.01.122.400.20315.01.33903500.00.0.00	3.998,95	3.998,95	3.998,95	3.998,95	3.998,95		
02100001.01.122.400.20315.01.33903500.01.0.00	3.998,95	3.998,95	3.998,95			3.998,95	
02100001.01.122.400.20315.01.33903600.00.0.00	200.057,09	53.899,29	200.057,09	53.899,29	200.057,09		



BALANCETE TRIMESTRAL DA DESPESA

Sistema Integrado de Contabilidade do Ceará
TRIBUNAL DE CONTAS

Referencia: 4. Trimestre de 2011
Balancete Trimestral da Despesa

SOR508P

Pagina : 004
Emissao:16/02/12
Hora : 17:55

Classificacao !	Despesa !				A Pagar !	Saldo !		
	Dotacao !	Empenhada !		Paga !			Orçamentario !	
		No Trimestre !	Ate o Trimestre !	No Trimestre !				Ate o Trimestre !
02100001.01.122.400.20315.01.33903600.01.0.00	34.826,76	34.826,76	34.826,76	27.874,76	27.874,76	6.952,00		
02100001.01.122.400.20315.01.33903700.00.0.00	2.728.924,05	475.160,50	2.728.924,05	353.860,64	2.584.192,86	144.731,19		
02100001.01.122.400.20315.01.33903700.01.0.00	555.136,07	555.136,07	555.136,07	555.136,07	555.136,07			
02100001.01.122.400.20315.01.33903900.00.0.00	763.627,45	145.983,50	763.598,55	104.405,74	702.250,79	61.347,76	28,90	
02100001.01.122.400.20315.01.33903900.01.0.00	169.896,18	169.176,15	169.176,15	128.479,89	128.479,89	40.696,26	720,03	
02100001.01.122.400.20315.01.33909200.00.0.00	8.935,06	-23.314,72	8.935,06		8.935,06			
02100001.01.122.400.20315.01.33909300.00.0.00	73.045,91		73.045,91	31.261,47	31.363,92	41.681,99		
02100001.01.122.400.20317.01.44905200.00.0.00	202.177,42	8.986,00	201.063,42	3.297,00	192.077,42	8.986,00	1.114,00	
02100001.01.122.400.21113.01.31909200.00.0.00								
02100001.01.126.400.80012.01.33903000.00.0.00	3.757,00		3.757,00		3.757,00			
02100001.01.126.400.80012.01.33903600.00.0.00	16.702,23	4.326,54	16.702,23	4.326,54	16.702,23			



Tribunal de Contas do Estado do Ceará
Prestação de Contas - 2011

BALANCETE TRIMESTRAL DA DESPESA

Sistema Integrado de Contabilidade do Ceará
TRIBUNAL DE CONTAS

Referencia: 4. Trimestre de 2011
Balancete Trimestral da Despesa

SOR508P

Pagina : 005
Emissao:16/02/12
Hora : 17:55

Classificacao !	Despesa !				A Pagar !	Saldo !		
	Dotacao !	Empenhada !		Paga !			Orçamentario !	
		No Trimestre !	Ate o Trimestre !	No Trimestre !				Ate o Trimestre !
02100001.01.126.400.80012.01.33903700.00.0.00	1.549.798,93		1.549.798,93		1.549.798,93			
02100001.01.126.400.80012.01.33903700.01.0.00	903.531,10	903.531,10	903.531,10	903.531,10	903.531,10			
02100001.01.126.400.80012.01.33903900.00.0.00	92.996,19	32.875,11	92.996,19	29.031,51	89.152,59	3.843,60		
02100001.01.126.400.80012.01.33903900.01.0.00	3.500,00	3.500,00	3.500,00			3.500,00		
02100001.01.126.888.10378.01.33903000.00.0.00	20.001,62	13.700,00	20.000,62	9.750,00	9.750,00	10.250,62	1,00	
02100001.01.126.888.10378.01.33903900.00.0.00	76.992,93	64.187,93	76.992,93	62.577,93	71.442,93	5.550,00		
02100001.01.126.888.10378.01.44903900.00.0.00	300.000,00	247.500,00	300.000,00	127.500,00	180.000,00	120.000,00		
02100001.01.126.888.10378.01.44905200.00.0.00	233.745,45	225.023,40	225.023,40	20.502,50	20.502,50	204.520,90	8.722,05	
02100001.04.122.666.11616.01.44903900.00.0.00	6.000,00		6.000,00		6.000,00			
02100001.04.122.666.11616.01.44903900.01.0.00	15.377,28	6.000,00	15.377,28	1.769,79	3.647,07	11.730,21		
02100001.04.122.666.11616.01.44905100.00.0.00	1.100,00	1.100,00	1.100,00	1.100,00	1.100,00			



Tribunal de Contas do Estado do Ceará
Prestação de Contas - 2011

BALANCETE TRIMESTRAL DA DESPESA

Sistema Integrado de Contabilidade do Ceará
TRIBUNAL DE CONTAS

Referencia: 4. Trimestre de 2011
Balancete Trimestral da Despesa

SOR508P

Pagina : 006
Emissao:16/02/12
Hora : 17:55

Classificacao ! Dotacao	Despesa				A Pagar	Saldo Orçamentario
	Empenhada		Paga			
	No Trimestre !	Ate o Trimestre !	No Trimestre !	Ate o Trimestre !		
02100001.04.122.666.11616.01.44905100.01.0.00 6.213.622,72	6.209.622,72	6.213.622,72	1.491.389,55	1.495.389,55	4.718.233,17	
02100001.04.122.666.11616.01.44905200.01.0.00						
02100001.09.272.400.20318.01.31900800.00.0.00 4.800,00	3.600,00	4.800,00	3.600,00	4.800,00		
02100002.01.032.666.26009.01.33901400.00.0.00 4.080,00		4.080,00		-4.080,00		
02100002.01.032.666.26009.01.33903000.00.0.00 38.509,50	5.200,00	38.509,50	89,00	33.309,50	5.200,00	
02100002.01.032.666.26009.01.33903100.00.0.00 16.218,14	16.218,14	16.218,14	16.218,14	16.218,14		
02100002.01.032.666.26009.01.33903200.00.0.00 5.459,00	2.610,00	5.459,00	2.610,00	5.459,00		
02100002.01.032.666.26009.01.33903300.00.0.00 4.681,07		4.681,07		4.681,07		
02100002.01.032.666.26009.01.33903500.00.0.00 38.810,00	38.810,00	38.810,00			38.810,00	
02100002.01.032.666.26009.01.33903600.00.0.00 3.648,00	3.648,00	3.648,00	3.648,00	3.648,00		
02100002.01.032.666.26009.01.33903900.00.0.00 74.462,99	17.171,10	74.300,13	15.865,90	56.098,53	18.201,60	162,86



Tribunal de Contas do Estado do Ceará
Prestação de Contas - 2011

BALANCETE TRIMESTRAL DA DESPESA

Sistema Integrado de Contabilidade do Ceara TRIBUNAL DE CONTAS		Referencia: 4. Trimestre de 2011 Balancete Trimestral da Despesa				SOR508F	Pagina : 007 Emissao:16/02/12 Hora : 17:55	
Classificacao !	Despesa !				A Pagar !	Saldo !		
Dotacao !	Empenhada !		Paga !			Orçamentario !		
	No Trimestre !	Ate o Trimestre !	No Trimestre !	Ate o Trimestre !				
02100002.01.032.666.26009.01.33909200.00.0.00	2.914,00		2.914,00		2.914,00			
02100002.01.032.666.26009.02.44903000.00.0.00								
02100002.01.032.666.26009.02.44903900.00.0.00								
02100002.01.032.666.26009.02.44905200.00.0.00	16.384,57	12.406,22	15.715,22	9.056,22	12.365,22	3.350,00	669,35	
02100002.01.128.777.20319.01.33901400.00.0.00	51.557,80	36.988,20	49.949,96	36.988,20	49.949,96		1.607,84	
02100002.01.128.777.20319.01.33903300.00.0.00	33.139,59	21.487,55	33.139,59	21.487,55	33.139,59			
02100002.01.128.777.20319.01.33903600.00.0.00	24.934,50	6.500,00	24.934,50	1.000,00	19.434,50	5.500,00		
02100002.01.128.777.20319.01.33903900.00.0.00	161.289,28	78.198,67	161.289,28	37.850,91	105.669,52	55.619,76		
02100002.01.128.777.20319.01.33909200.00.0.00	2.909,80		2.909,80		2.909,80			
*** TOTAL	47.428.118,91	18.244.650,45	46.548.244,22	12.873.652,38	40.889.364,25	5.658.879,97	879.874,69	



AS.
Ailza Mateus Sampaio Neta
Núcleo de Finanças
em 16/2/12

RESUMO DA DESPESA EMPENHADA POR ITEM

Sistema Integrado de Contabilidade do Ceará ^{OK} SIC501P1 Pag.: 1
 TRIBUNAL DE CONTAS Data: 16/02/12
 Resumo da Despesa Empenhada por Item Dezembro / 2011 Hora: 18:03

Natureza da Despesa/Item	No Mes	Ate o Mes
3190.08.00 OUTROS BENEFÍCIOS ASSISTENCIAIS		
Empenhado:	1.200,00	4.800,00
Realizado:	2.400,00	4.800,00
0001 AUXILIO FUNERAL		
Empenhado:	1.200,00	4.800,00
Realizado:	2.400,00	4.800,00
3190.11.00 VENCIMENTOS E VANTAGENS FIXAS - PESSOAL CIVIL		
Empenhado:	3.721.496,75	29.643.259,59
Realizado:	3.721.496,75	29.643.259,59
0001 VENCIMENTOS		
Empenhado:	2.234.157,51	26.314.923,00
Realizado:	2.234.157,51	26.314.923,00
0010 13 SALARIO		
Empenhado:	1.099.724,84	2.211.171,06
Realizado:	1.099.724,84	2.211.171,06
0012 ABONO DE FERIAS		
Empenhado:	353.429,44	902.758,66
Realizado:	353.429,44	902.758,66
0018 ABONO PERMANENCIA		
Empenhado:	34.184,96	214.406,87
Realizado:	34.184,96	214.406,87
3190.13.00 OBRIGACOES PATRONAIS		
Empenhado:	227.443,70	1.045.934,92
Realizado:	227.443,70	1.045.934,92
0002 CONTRIBUICOES AO INSS - NORMAL		
Empenhado:	227.443,70	1.045.934,92
Realizado:	227.443,70	1.045.934,92
3190.16.00 OUTRAS DESPESAS VARIÁVEIS - PESSOAL CIVIL		
Empenhado:	-1,96	26.167,91
Realizado:	600,00	26.167,91
0001 AJUDA DE CUSTO		
Empenhado:	-1,96	18.169,40
Realizado:	600,00	18.169,40
0002 SUBSTITUICOES		
Empenhado:	0,00	7.998,51
Realizado:	0,00	7.998,51
3390.14.00 DIARIAS CIVIL		
Empenhado:	-487,84	204.600,28
Realizado:	1.720,00	204.600,28
0001 DIARIAS NO ESTADO		
Empenhado:	-1.080,00	77.468,00
Realizado:	-1.080,00	77.468,00
0002 DIARIAS FORA DO ESTADO		
Empenhado:	592,16	127.132,28
Realizado:	2.800,00	127.132,28
3390.30.00 MATERIAL DE CONSUMO		
Empenhado:	43.532,00	468.829,83
Realizado:	27.554,95	381.850,36



RESUMO DA DESPESA EMPENHADA POR ITEM

Sistema Integrado de Contabilidade do Ceará SIC501P1 Pag.: 2
 TRIBUNAL DE CONTAS Data: 16/02/12
 Resumo da Despesa Empenhada por Item Dezembro / 2011 Hora: 18:03

Natureza da Despesa/Item	No Mes	Ate o Mes
0001 COMBUSTIVEIS E LUBRIFICANTES		
Empenhado:	16.709,20	117.843,28
Realizado:	8.309,20	109.443,28
0002 GENEROS DE ALIMENTACAO		
Empenhado:	0,00	14.241,32
Realizado:	0,00	10.772,00
0005 MATERIAL DE EXPEDIENTE		
Empenhado:	3.227,00	39.138,81
Realizado:	0,00	30.725,54
0009 MATERIAL PARA LIMPEZA CONSERVACAO E HIGIENE		
Empenhado:	209,56	26.643,21
Realizado:	2.236,76	23.392,86
0010 MATERIAL PARA REPAROS E CONSERVACAO DE IMOVEIS		
Empenhado:	0,00	2.203,56
Realizado:	0,00	0,00
0011 MATERIAL PARA MOVEIS E EQUIPAMENTO		
Empenhado:	0,00	519,00
Realizado:	0,00	519,00
0012 PECAS E ACESSORIOS PARA VEICULOS		
Empenhado:	0,00	2.180,00
Realizado:	0,00	2.180,00
0013 MATERIAL PARA INSTALACAO ELETRICA E ELETRONICA		
Empenhado:	0,00	7.850,89
Realizado:	0,00	7.850,89
0014 MATERIAL PARA INSTALACAO HIDRAULICA		
Empenhado:	1.218,00	3.864,20
Realizado:	0,00	0,00
0017 MATERIAL GRAFICO		
Empenhado:	14.150,55	92.545,52
Realizado:	7.884,70	74.289,67
0020 MATERIAL ODONTOLOGICO HOSPITALAR E AMBULATORIO		
Empenhado:	2.467,40	5.194,40
Realizado:	0,00	2.690,00
0026 MATERIAL DE PROTECAO SEGURANCA E SOCORRO		
Empenhado:	1.009,00	1.009,00
Realizado:	0,00	0,00
0027 MATERIAL PARA SINALIZACAO E IDENTIFICACAO		
Empenhado:	0,00	7.840,00
Realizado:	0,00	7.840,00
0032 MATERIAL DIDATICO E TECNICO		
Empenhado:	0,00	2.760,00
Realizado:	0,00	2.760,00
0037 AGUA MINERAL		
Empenhado:	2.225,60	10.749,44
Realizado:	2.225,60	10.749,44
0080 LICENCA DE USO DE SOFTWARE		
Empenhado:	0,00	11.037,62
Realizado:	0,00	3.757,00
0081 MAT PARA TEC DA INFORMACAO		
Empenhado:	2.970,00	109.475,62
Realizado:	7.553,00	81.146,72
0083 MATERIAL BIBLIOGRAFICO NAO IMOBILIZAVEL		
Empenhado:	0,00	638,00
Realizado:	0,00	638,00



RESUMO DA DESPESA EMPENHADA POR ITEM

Sistema Integrado de Contabilidade do Ceará SIC501P1 Pág.: 3
 TRIBUNAL DE CONTAS Data: 16/02/12
 Resumo da Despesa Empenhada por Item Dezembro / 2011 Hora: 18:03

Natureza da Despesa/Item	No Mes	Ate o Mes
0086 MAT DE CONSUMO SUP DE FUNDOS		
Empenhado:	-654,31	13.095,96
Realizado:	-654,31	13.095,96
3390.31.00 PREMIACOES CULTURAIS		
Empenhado:	0,00	16.218,14
Realizado:	0,00	16.218,14
0003 PREMIO EM PECUNIA		
Empenhado:	0,00	16.218,14
Realizado:	0,00	16.218,14
3390.32.00 MATERIAL DE DISTRIBUICAO GRATUITA		
Empenhado:	0,00	8.759,00
Realizado:	2.610,00	8.759,00
0001 PREMIO E CONDECORACOES		
Empenhado:	0,00	150,00
Realizado:	150,00	150,00
0008 MATERIAL DE DIVULGACAO		
Empenhado:	0,00	5.309,00
Realizado:	2.460,00	5.309,00
0011 LIVRO TECNICO P/SERVIDOR EM ATIV. CORRELATA		
Empenhado:	0,00	3.300,00
Realizado:	0,00	3.300,00
3390.33.00 PASSAGENS E DESPESAS COM LOCOMO??O		
Empenhado:	14.208,65	106.597,73
Realizado:	25.165,51	106.597,73
0001 PASSAGENS AEREAS		
Empenhado:	14.208,65	106.597,73
Realizado:	25.165,51	106.597,73
3390.35.00 SERVICOS DE CONSULTORIA		
Empenhado:	42.808,95	46.807,90
Realizado:	0,00	3.998,95
0001 ASSESSORIA E CONSULTORIA TECNICA OU JURIDICA		
Empenhado:	42.808,95	46.807,90
Realizado:	0,00	3.998,95
3390.36.00 OUTROS SERVICOS DE TERCEIROS PESSOA FISICA		
Empenhado:	41.744,28	280.698,58
Realizado:	29.292,28	268.246,58
0001 REMUNER DE SERVICOS DE NATUREZA EVENTUAL		
Empenhado:	5.500,00	32.097,50
Realizado:	0,00	26.597,50
0002 ESTAGIARIOS E MONITORES		
Empenhado:	28.440,28	230.402,31
Realizado:	28.440,28	230.402,31
0005 SERVICIO DE SEL E TREINAMENTO		
Empenhado:	0,00	1.300,00
Realizado:	0,00	1.300,00
0010 SERVICOS TECNICOS PROFISSIONAIS		
Empenhado:	8.114,00	12.708,77
Realizado:	1.162,00	5.756,77
0031 SER TERC PF SUP DE FUNDOS		
Empenhado:	-310,00	4.190,00



RESUMO DA DESPESA EMPENHADA POR ITEM

Sistema Integrado de Contabilidade do Ceará SIC501F1 Pag.: 4
 TRIBUNAL DE CONTAS Data: 16/02/12
 Resumo da Despesa Empenhada por Item Dezembro / 2011 Hora: 18:03

Natureza da Despesa/Item	No Mes	Ate o Mes
Realizado:	-310,00	4.190,00
3390.37.00 LOCAÇÃO DE MÃO DE OBRA		
Empenhado:	950.177,86	5.737.390,15
Realizado:	861.444,83	5.592.658,96
0001 APOIO ADMINISTRATIVO E OUTRAS		
Empenhado:	950.177,86	5.737.390,15
Realizado:	861.444,83	5.592.658,96
3390.39.00 OUTROS SERVIÇOS DE TERCEIROS PESSOA JURIDICA		
Empenhado:	262.954,97	1.442.439,23
Realizado:	133.122,99	1.250.380,25
0001 AGUA E ESGOTO		
Empenhado:	3.622,95	44.881,01
Realizado:	8.890,40	44.881,01
0002 ENERGIA ELETRICA		
Empenhado:	31.776,45	194.149,41
Realizado:	31.776,45	194.149,41
0003 TELEFONE TELEX E CELULAR		
Empenhado:	25.849,30	164.144,21
Realizado:	17.258,15	146.584,21
0004 PORTES E TELEGRAMAS		
Empenhado:	2.355,40	23.090,10
Realizado:	1.155,40	21.890,10
0006 SUPRIMENTO DE FUNDOS		
Empenhado:	-28,90	9.787,10
Realizado:	-28,90	9.787,10
0008 IMPOSTOS TAXAS E MULTAS		
Empenhado:	1.146,84	1.146,84
Realizado:	1.146,84	1.146,84
0013 LOCAÇÃO DE MOVEIS MAQUINAS E EQUIPAMENTOS		
Empenhado:	6.809,90	48.216,46
Realizado:	6.809,90	48.216,46
0014 LOCAÇÃO DE VEICULOS E AERONAVES		
Empenhado:	5.558,00	18.462,00
Realizado:	1.588,00	12.904,00
0017 RECEPCOES E HOSPEDAGENS		
Empenhado:	0,00	207,00
Realizado:	0,00	207,00
0018 EMBRATEL		
Empenhado:	0,00	74,65
Realizado:	0,00	74,65
0019 SEGUROS EM GERAL		
Empenhado:	115,62	467,36
Realizado:	0,00	351,74
0022 VALE TRANSPORTE		
Empenhado:	320,00	16.592,40
Realizado:	320,00	16.592,40
0023 REPAROS CONSERVACAO E ADAPTACAO DE IMOVEIS		
Empenhado:	0,00	91.367,48
Realizado:	0,00	91.367,48
0024 REPAROS CONSERVACAO DE MOVEIS E EQUIPAMENTOS		
Empenhado:	21.578,00	119.257,70
Realizado:	15.038,00	112.717,70



RESUMO DA DESPESA EMPENHADA POR ITEM

Sistema Integrado de Contabilidade do Ceará SIC501P1 Pag.: 5
 TRIBUNAL DE CONTAS Data: 16/02/12
 Resumo da Despesa Empenhada por Item Dezembro / 2011 Hora: 18:03

Natureza da Despesa/Item	No Mes	Ate o Mes
0025 REPAROS E MANUTENCAO DE VEICULOS		
Empenhado:	4.085,42	60.376,29
Realizado:	2.035,42	58.326,29
0027 SELECAO E TREINAMENTO DE PESSOAL		
Empenhado:	12.642,24	56.213,90
Realizado:	4.200,00	43.571,66
0034 DECORACAO E ORNAMENTACAO		
Empenhado:	5.400,00	5.400,00
Realizado:	0,00	0,00
0036 CONTRIB DO INSS E FGTS		
Empenhado:	2.722,80	9.221,25
Realizado:	232,40	6.730,85
0041 SEMINARIOS CONGR E SIMFOSIOS		
Empenhado:	0,00	32.619,00
Realizado:	0,00	32.619,00
0046 ASSINATURAS DE JORNAIS E REVISTAS		
Empenhado:	4.090,00	55.159,51
Realizado:	0,00	51.069,51
0055 SERVICOS TECNICOS PROFISSIONAIS		
Empenhado:	0,00	18.150,00
Realizado:	0,00	18.150,00
0057 PUBLICACAO DE EDITAIS E ATAS		
Empenhado:	495,00	2.731,00
Realizado:	305,00	2.541,00
0061 SEGURO E LICENCIAMENTO DE VEICULO		
Empenhado:	3.554,40	26.902,93
Realizado:	0,00	23.348,53
0062 FESTIVIDADES E HOMENAGENS		
Empenhado:	70.319,10	92.983,03
Realizado:	3.474,90	20.385,83
0066 EVENTOS ARTISTICOS E CULTURAI		
Empenhado:	0,00	4.200,00
Realizado:	0,00	4.200,00
0070 CURSOS DE ESPEC., POS GRADUACAO, MESTRADO E DOUTORADO		
Empenhado:	44.690,55	67.469,48
Realizado:	2.813,03	25.591,96
0080 SUPORTE TECNICO EM TECNOLOGIA DA INFORMACAO		
Empenhado:	14.481,90	93.499,12
Realizado:	14.003,00	86.155,52
0081 PROTECAO E SEG DA INFORMACAO		
Empenhado:	1.370,00	29.920,00
Realizado:	1.370,00	26.620,00
0085 TREIN DE PESSOAL DE TECNOLOG DA INFORMACAO		
Empenhado:	0,00	0,00
Realizado:	0,00	0,00
0089 OUTROS SERV PARA TECNOLOGIA DA INFORMACAO		
Empenhado:	0,00	5.550,00
Realizado:	0,00	0,00
0091 PROCESSAMENTO DE IMAGENS		
Empenhado:	0,00	700,00
Realizado:	0,00	700,00
0092 SERVICOS DE DEDETIZACAO		
Empenhado:	0,00	4.500,00
Realizado:	0,00	4.500,00



RESUMO DA DESPESA EMPENHADA POR ITEM

Sistema Integrado de Contabilidade do Ceará SIC501F1 Pag.: 6
 TRIBUNAL DE CONTAS Data: 16/02/12
 Resumo da Despesa Empenhada por Item Dezembro / 2011 Hora: 18:03

Natureza da Despesa/Item	No Mes	Ate o Mes
0132 GERENCIAMENTO ELETRONICO DE DOCUMENTOS		
Empenhado:	0,00	145.000,00
Realizado:	20.735,00	145.000,00
3390.92.00 DESPESAS DE EXERCÍCIOS ANTERIORES		
Empenhado:	0,00	14.758,86
Realizado:	0,00	14.758,86
0002 SERV DE TERCEIROS P JURIDICA		
Empenhado:	0,00	14.758,86
Realizado:	0,00	14.758,86
3390.93.00 INDENIZAÇÕES E RESTITUIÇÕES		
Empenhado:	0,00	73.045,91
Realizado:	10.420,49	31.363,92
0002 RESTITUIÇÕES		
Empenhado:	0,00	73.045,91
Realizado:	10.420,49	31.363,92
4490.36.00 OUTROS SERVIÇOS DE TERCEIROS - PESSOA FÍSICA		
Empenhado:	0,00	14.100,00
Realizado:	0,00	10.450,00
0001 OUT SERV DE TERC PESSOA FISICA		
Empenhado:	0,00	7.300,00
Realizado:	0,00	3.650,00
0002 SERVIÇOS TÉCNICOS PROFISSIONAIS		
Empenhado:	0,00	6.800,00
Realizado:	0,00	6.800,00
4490.39.00 OUTROS SERVIÇOS DE TERCEIROS - PESSOA JURÍDICA		
Empenhado:	107.250,00	496.586,40
Realizado:	30.744,65	301.128,08
0001 SERV DE TERC PESSOA JURIDICA-INVESTIMENTOS		
Empenhado:	0,00	13.500,00
Realizado:	0,00	7.025,14
0003 CONTRIBUICAO INSS - INVESTIMENTO		
Empenhado:	0,00	2.820,00
Realizado:	0,00	2.090,00
0005 TARIFFAS BANCARIAS REF PROJETOS		
Empenhado:	0,00	1.176,96
Realizado:	0,00	1.176,96
0011 TAXAS EMOLUMENTOS E DESPESAS CARTORIAS		
Empenhado:	6.000,00	7.877,28
Realizado:	744,65	2.621,93
0013 SERVICO DE GERENCIAMENTO ELETRONICO		
Empenhado:	0,00	62.998,11
Realizado:	0,00	0,00
0082 DESENV E MANUNT DE SOFTWARE APLICATIVO		
Empenhado:	101.250,00	300.000,00
Realizado:	30.000,00	180.000,00
0089 OUTROS SERV DE INVEST P/TEC DA INFORMACAO		
Empenhado:	0,00	108.214,05
Realizado:	0,00	108.214,05
4490.51.00 OBRAS E INSTALACOES		
Empenhado:	5.717.639,90	6.364.066,35



RESUMO DA DESPESA EMPENHADA POR ITEM

Sistema Integrado de Contabilidade do Ceará		SIC501P1	Pag.: 7
TRIBUNAL DE CONTAS			Data: 16/02/12
Resumo da Despesa Empenhada por Item		Dezembro / 2011	Hora: 18:03
Natureza da Despesa/Item		No Mes	Ate o Mes
0001 ESTUDOS E PROJETOS	Realizado:	1.002.501,24	1.645.833,18
	Empenhado:	0,00	4.000,00
	Realizado:	0,00	4.000,00
0002 EDIFICACOES	Empenhado:	5.717.639,90	6.360.066,35
	Realizado:	1.002.501,24	1.641.833,18
4490.52.00 EQUIPAMENTOS E MATERIAL PERMANENTE	Empenhado:	190.833,95	553.183,44
	Realizado:	29.558,72	332.357,54
0001 VEICULOS E EQUIP PARA VEICULOS	Empenhado:	0,00	161.000,00
	Realizado:	0,00	161.000,00
0004 MAQUINAS MOTORES E AP DIVERSOS	Empenhado:	0,00	13.263,02
	Realizado:	0,00	13.263,02
0007 APARELHOS E UTENSILIOS TIPO DOMESTICO	Empenhado:	1.158,00	4.922,20
	Realizado:	0,00	3.764,20
0011 LIVROS E PUBLIC TECNICAS	Empenhado:	-773,05	12.406,22
	Realizado:	9.056,22	9.056,22
0012 EQUIP DE PROTECAO SEG E SOCORRO	Empenhado:	7.492,00	7.492,00
	Realizado:	0,00	0,00
0013 EQUIPAMENTOS DE COMUNICACAO	Empenhado:	0,00	6.689,00
	Realizado:	0,00	6.689,00
0014 EQUIP DE LIMPEZA E LAVANDERIA	Empenhado:	0,00	2.400,00
	Realizado:	0,00	2.400,00
0015 APAREL DE USO ODON HOSP E LABORATORIAIS	Empenhado:	336,00	47.015,99
	Realizado:	0,00	42.710,99
0017 EQUIP PARA AUDIO VIDEO E FOTO	Empenhado:	0,00	3.309,00
	Realizado:	0,00	3.309,00
0020 MOBILIARIO EM GERAL	Empenhado:	0,00	57.480,00
	Realizado:	0,00	57.480,00
0025 EQUIPAMENTO, ELETRODOMESTICO E MOBILIARIO	Empenhado:	0,00	6.289,00
	Realizado:	0,00	6.289,00
0029 DIVISORIAS, PISOS E SIMILARES REMOVIVEIS	Empenhado:	0,00	4.124,14
	Realizado:	0,00	4.124,14
0030 PECAS NAO INCORPORAVEIS A IMOVEIS	Empenhado:	0,00	1.769,47
	Realizado:	0,00	1.769,47
0080 EQUIPAMENTOS P/TECNOLOGIA DA INFORMACAO	Empenhado:	141.616,00	141.616,00
	Realizado:	0,00	0,00
0081 EQUIPAMENTOS P/TEC DA INF C/SOFTWARE	Empenhado:	41.005,00	83.407,40



RESUMO DA DESPESA EMPENHADA POR ITEM

Sistema Integrado de Contabilidade do Ceará	SIC501P1	Pag.: 8
TRIBUNAL DE CONTAS		Data: 16/02/12
Resumo da Despesa Empenhada por Item	Dezembro / 2011	Hora: 18:03
Natureza da Despesa/Item	No Mes	Até o Mes
Realizado:	20.502,50	20.502,50
Total Geral.....: Empenhado:	11.320.801,21	46.548.244,22
Realizado:	6.106.076,11	40.889.364,25

Alza Malouf Sampaio Neto
Núcleo de Finanças
em 16-02-12



**DEMONSTRAÇÃO DA LIBERAÇÃO DE RECURSO
EXERCÍCIO DE 2011**

Categoria	Pessoal	Desp Corrente	Investimento	Desp Corrente	Investimento	Desp Corrente	Investimento	Restos a Pagar	TOTAIS
GF*	11	13	15	23	25	33	35	41	
1º TRIM	6.824.305,18	920.758,10	4.976,38		4.000,00			1.255.975,15	9.010.014,81
2º TRIM	8.189.326,89	2.027.287,13	193.337,89			12.057,94	59.143,00	355.365,73	10.836.518,58
3º TRIM	7.107.916,29	2.210.258,22	300.330,25		1.877,28	127.171,97	47.957,00	236.915,08	10.032.426,09
4º TRIM	8.607.589,64	908.246,32	183.873,61	1.659.660,82	1.493.159,34	31.934,16	1.500,00	206.517,73	13.092.481,62
TOTAIS	30.729.138,00	6.066.549,77	682.518,13	1.659.660,82	1.499.036,62	171.164,07	108.600,00	2.054.773,69	42.971.441,10

*GF= grupo financeiro

Fortaleza, 1 de março de 2012

Secretaria de Administração

Núcleo de Finanças
Contador CRC-CE 8629

Secretaria Geral



DEMONSTRAÇÃO DA LIBERAÇÃO DE RECURSO

Sistema Integrado de Contabilidade do Ceará
 TRIBUNAL DE CONTAS
 Departamento Administrativo Financeiro
 Demonstrativo da Liberação de Recurso

SIC579P
 Referente ao Exercício 2011 1. Trimestre

Página - 0.001
 Data - 16/02/12
 Hora - 18:17:35

Numero	Data Mov.	Data Proces.	Data Atual.	Cnt. Gestao	Grupo	Impor de LR	Usuario
Resumo da Liberações de Recursos							
Grupo	Titulo		Importancia				
11	PESSOAL E ENCARGOS SOCIAIS		6.824.305,18				
13	OUTRAS DESPESAS CORRENTES		920.758,10				
15	INVESTIMENTOS		4.976,38				
25	INVESTIMENTOS		4.000,00				
41	RESTOS A PAGAR		1.255.975,15				
		Total Geral	9.010.014,81				



DEMONSTRAÇÃO DA LIBERAÇÃO DE RECURSO

Sistema Integrado de Contabilidade do Ceará
 TRIBUNAL DE CONTAS
 Departamento Administrativo Financeiro
 Demonstrativo da Liberação de Recurso

SIC579P
 Referente ao Exercício 2011 2. Trimestre

Página - 0.001
 Data - 16/02/12
 Hora - 18:17:46

Numero	Data Mov.	Data Proces.	Data Atual.	Ont. Gestao	Grupo	Impor de LR	Usuário
Resumo da Liberações de Recursos							
Grupo			Titulo			Importancia	
11			PESSOAL E ENCARGOS SOCIAIS			8.189.326,89	
13			OUTRAS DESPESAS CORRENTES			2.027.287,13	
15			INVESTIMENTOS			193.337,89	
33			OUTRAS DESPESAS CORRENTES			12.057,94	
35			INVESTIMENTOS			59.143,00	
41			RESTOS A PAGAR			356.365,73	
Total Geral						10.836.518,58	



DEMONSTRAÇÃO DA LIBERAÇÃO DE RECURSO

Sistema Integrado de Contabilidade do Ceará
 TRIBUNAL DE CONTAS
 Departamento Administrativo Financeiro
 Demonstrativo da Liberação de Recurso

SIC579P
 Referente ao Exercício 2011 3. Trimestre

Página - 0.001
 Data - 16/02/12
 Hora - 18:18:01

Numero	Data Mov.	Data Proces.	Data Atual.	Ont. Gestao	Grupo	Impor de LR	Usuario
Resumo da Liberações de Recursos							
Grupo	Titulo		Importancia				
11	PESSOAL E ENCARGOS SOCIAIS		7.107.916,29				
13	OUTRAS DESPESAS CORRENTES		2.210.258,22				
15	INVESTIMENTOS		300.330,23				
25	INVESTIMENTOS		1.877,28				
33	OUTRAS DESPESAS CORRENTES		127.171,97				
35	INVESTIMENTOS		47.957,00				
41	RESTOS A PAGAR		236.915,08				
		Total Geral	10.032.426,09				



DEMONSTRAÇÃO DA LIBERAÇÃO DE RECURSO

Sistema Integrado de Contabilidade do Ceará
 TRIBUNAL DE CONTAS
 Departamento Administrativo Financeiro
 Demonstrativo da Liberação de Recurso

SICS799
 Referente ao Exercício 2011 4. Trimestre

Página - 0.001
 Data - 16/02/12
 Hora - 18:18:12

Numero	Data Mov.	Data Proces.	Data Atual.	Cnt. Gestao	Grupo	Impor de LR	Usuario
Resumo da Liberações de Recursos							
Grupo	Titulo		Importancia				
11	PESSOAL E ENCARGOS SOCIAIS		8.607.589,64				
13	OUTRAS DESPESAS CORRENTES		908.246,32				
15	INVESTIMENTOS		183.873,61				
23	OUTRAS DESPESAS CORRENTES		1.659.660,82				
25	INVESTIMENTOS		1.493.159,34				
33	OUTRAS DESPESAS CORRENTES		31.934,16				
35	INVESTIMENTOS		1.500,00				
41	RESTOS A PAGAR		206.517,73				
		Total Geral	13.092.481,62				



Tribunal de Contas do Estado do Ceará
Prestação de Contas - 2011

GUIAS DE DEPÓSITOS

Sistema Integrado de Contabilidade T185 Referente ao Exercício 2011 SIC552P Pagina - 0.001
TRIBUNAL DE CONTAS Guias de Deposito AILZA Data - 16/02/12
Hora - 18:14

Docto T Class GR Natur Fo S Origem N.P N.E Importancia M.R Cont. Outros Contrapartida Depositante Mov Proc
GUIAS DE DEPOSITOS - 2011

00001 1 00100 11 319008 00 1 000000 00085 00027 1.200,00 0 0 0 0 22/02 22/02

RESUMO DO MES DE..... Fevereiro
Estorno.....: 1.200,00 Acumulado Ate.: 1.200,00

00002 1 00095 13 339039 00 1 000000 00268 00101 637,89 0 0 0 0 25/03 25/03
00003 1 00095 13 339039 00 1 000000 00235 00087 639,01 0 0 0 0 25/03 25/03

RESUMO DO MES DE..... Março
Estorno.....: 1.276,90 Acumulado Ate.: 2.476,90

00004 1 00095 13 339039 00 1 000000 00328 00159 639,01 0 0 0 0 01/04 01/04

RESUMO DO MES DE..... Abril
Estorno.....: 639,01 Acumulado Ate.: 3.115,91

00005 1 00080 13 339039 00 1 000000 00503 00260 132,46 0 0 0 0 01/06 01/06
00006 9 00000 13 0 0 1 000000 00505 00000 4,18 0 820219030000 110104020001 0 01/06 01/06
00007 1 00096 13 339014 00 1 000000 00489 00271 150,00 0 0 0 0 03/06 03/06
00008 1 00108 11 319011 00 1 000000 00177 00085 6.642,64 0 0 0 0 03/06 03/06
00009 1 00093 13 339030 00 3 000000 00454 00269 199,27 0 0 0 0 640502010049 27/06 27/06

RESUMO DO MES DE..... Junho
Estorno.....: 7.128,55 Acumulado Ate.: 10.244,46

00010 1 00093 13 339030 00 3 000000 00539 00278 1.550,46 0 0 0 0 640502010050 07/07 07/07
00011 1 00095 13 339039 00 3 000000 00593 00327 684,00 0 0 0 0 640502010013 12/07 12/07

RESUMO DO MES DE..... Julho
Estorno.....: 2.234,46 Acumulado Ate.: 12.478,92

00012 9 00000 13 0 0 1 000000 00858 00000 528,53 0 820219020000 110104020001 0 17/08 17/08
00013 9 00000 13 0 0 1 000000 00796 00000 357,00 0 820219020000 110104020001 0 17/08 17/08
00014 1 00095 13 339039 00 1 000000 01146 00577 5.799,00 0 0 0 0 26/08 26/08

RESUMO DO MES DE..... Agosto
Estorno.....: 6.684,53 Acumulado Ate.: 19.163,45

00015 1 00108 11 319011 00 1 000000 01406 00775 530,98 0 0 0 0 05/10 05/10
00016 1 00088 15 449052 00 1 000000 01081 00478 2.400,00 0 0 0 0 07/10 07/10
00017 1 00096 13 339014 00 1 000000 01484 00814 480,00 0 0 0 0 20/10 20/10

RESUMO DO MES DE..... Outubro
Estorno.....: 3.410,98 Acumulado Ate.: 22.574,43

00018 1 00077 13 339014 00 1 000000 01493 00832 400,00 0 0 0 0 04/11 04/11
00019 1 00081 33 339014 82 1 000000 01534 00835 1.800,00 0 0 0 0 04/11 04/11
00020 1 00107 11 319016 00 1 000000 01536 00834 200,00 0 0 0 0 04/11 04/11
00021 1 00111 35 449039 48 1 000000 01590 00838 385,95 0 0 0 0 07/11 07/11
00022 1 00077 13 339014 00 1 000000 01780 00987 401,96 0 0 0 0 30/11 30/11

RESUMO DO MES DE..... Novembro
Estorno.....: 3.187,91 Acumulado Ate.: 25.762,34



Tribunal de Contas do Estado do Ceará
Prestação de Contas - 2011

GUIAS DE DEPÓSITOS

Sistema Integrado de Contabilidade T185 Referente ao Exercício 2011 SIC552P Pagina - 0.002
TRIBUNAL DE CONTAS Guias de Deposito AILZA Data - 16/02/12
Hora - 18:14

Docto	T	Class	GR	Natur	Fo	S	Origem	N.P	N.E	Importancia	M.R	Cont.	Outros	Contrapartida	Depositante	Mov	Proc	
GUIAS DE DEPOSITOS - 2011																		
00023	9	00000	13	0	0	1	000000	00504	00000	2,79	0	820219110000	110104020001		0	07/12	07/12	
00024	1	00080	13	339039	00	1	000000	00503	00260	6,97	0		0		0	07/12	07/12	
00025	1	00098	13	339036	00	3	000000	01152	00613	310,00	0		0	640502010050	08/12	08/12		
00026	1	14793	23	339014	01	1	000000	01852	01029	360,00	0		0		0	19/12	19/12	
00027	1	00107	11	319016	00	1	000000	01879	01055	401,96	0		0		0	21/12	21/12	
00028	1	00077	13	339014	00	1	000000	01878	01053	1.607,84	0		0		0	21/12	21/12	
00029	1	14793	23	339014	01	1	000000	01850	01029	360,00	0		0		0	22/12	22/12	
00030	1	14793	23	339014	01	1	000000	01851	01029	360,00	0		0		0	22/12	22/12	
00031	1	00095	13	339039	00	3	000000	01151	00612	6,92	0		0	640502010050	30/12	30/12		
00032	1	00095	13	339039	00	3	000000	01642	00904	21,98	0		0	640502010051	30/12	30/12		
00033	1	00093	13	339030	00	3	000000	01157	00614	3,06	0		0	640502010050	30/12	30/12		
00034	1	00093	13	339030	00	3	000000	01643	00905	651,25	0		0	640502010051	30/12	30/12		
RESUMO DO MES DE..... Dezembro																		
Estorno.....:										4.092,77	Acumulado Ate.:		29.855,11					

Ailza Mateus Sampaio Neto
Núcleo de Finanças
26/2/2012



Extratos das Contas Bancárias



RELAÇÃO DAS CONTAS BANCÁRIAS
EXERCÍCIO 2011

				Em Reais
DADOS DA CONTA				SALDO DEZEMBRO 2011
BANCO	AG.Nº	CONTA Nº	TÍTULO	
BB (**)	0008-6	21343-8	EC-TRIBUNAL DE CONTAS DO EST DO CE (PASEP)	0,00
BRADESCO (*)	0643	10168-0	EC-TRIBUNAL DE CONTAS DO EST DO CE (FOLHA DE PESSOAL)	2.548.168,87
CEF (***)	0919	700200-4	EC-TRIBUNAL DE CONTAS DO EST DO CE (GESTÃO)	0,00
CEF (***)	0919	103-7	EC-TRIBUNAL DE CONTAS DO EST DO CE/PROMOEX	0,00
CEF (***)	0919	6903-3	EC-TRIBUNAL DE CONTAS DO EST DO CE/PROMOEX (Poupança)	236.961,90

(**) Crédito da FOLHA DE PESSOAL de Dezembro/2010, repassado devidamente aos servidores na data de pagamento dos salários em janeiro de 2010.
(***) Recurso Federal decorrente do Convênio Nº 00018/2006-PROMOEX, Contrato BID Nº 1628/OC-BR, conta corrente e de poupança, respectivamente.

Fortaleza, 1 de março de 2012

Secretaria de Administração

Núcleo de Finanças
Contador CRC-CE 8629

Secretaria Geral



**Conta: Pasep
Agência Setor Público
Banco do Brasil
Nº 21343-8**



Tribunal de Contas do Estado do Ceará
Prestação de Contas - 2011



Extrato Conta Corrente

Correntista

Nome				CNPJ			Posição			Data da emissão		
EC TRIBUNAL CONTAS DO EST				09.499.757/0001-46			Dezembro / 2011			24.01.2012		
Agência (prefixo/dv)	GS	Conta nº / dv	Data da abertura									
0008-6	25	21.343-8	24.09.2001									

Data contábil	Data lançamento	Histórico	Lote	Banco	Origem	Documento	Valor - R\$	Saldo - R\$
29.08.2011		Saldo anterior						0,00
* * * A CONTA NÃO FOI MOVIMENTADA * * *								



Tribunal de Contas do Estado do Ceará
Prestação de Contas - 2011



Extrato Conta Corrente

Correntista

Nome: EC TRIBUNAL CONTAS DO EST
CNPJ: 09.499.757/0001-46
Posição: Novembro / 2011
Data de emissão: 24.01.2012
Agência (prefixo/dv): 0008-6 / 25
Conta nº / dv: 21.343-8
Data de abertura: 24.09.2001

Data contábil	Data lançamento	Histórico	Lote	Banco	Origem	Documento	Valor - R\$	Saldo - R\$
29.08.2011		Saldo anterior						0,00

* * * A CONTA NÃO FOI MOVIMENTADA * * *



Tribunal de Contas do Estado do Ceará
Prestação de Contas - 2011



Extrato Conta Corrente

Correntista

Nome	EC TRIBUNAL CONTAS DO EST			CNPJ	09.499.757/0001-46		Posição	Outubro / 2011		Data da emissão	24.01.2012	
Agência (prefixo/dv)	GS	Conta nº / dv	Data de abertura									
0008-6	25	21.343-8	24.09.2001									
Data contábil	Data lançamento	Histórico			Lote	Banco	Origem	Documento	Valor - R\$	Saldo - R\$		
29.08.2011		Saldo anterior								0,00		
* * * A CONTA NÃO FOI MOVIMENTADA * * *												



Tribunal de Contas do Estado do Ceará
Prestação de Contas - 2011



Extrato Conta Corrente

Correntista

Nome				CNPJ			Posição			Data da emissão		
EC TRIBUNAL CONTAS DO EST				09.499.757/0001-46			Setembro / 2011			24.01.2012		
Agência (prefixo/dv)	GS	Conta nº / dv	Data de abertura									
0008-6	25	21.343-8	24.09.2001									

Data contábil	Data lançamento	Histórico	Lote	Banco	Origem	Documento	Valor - R\$	Saldo - R\$
29.08.2011		Saldo anterior						0,00
* * * A CONTA NÃO FOI MOVIMENTADA * * *								



Tribunal de Contas do Estado do Ceará
Prestação de Contas - 2011

15/09/2011 14:49

33660810

EB AG SETOR PUBLICO

PAG. 01

----- Extrato de Conta Corrente - -----
AGENCIA: 0008 Conta: 00000021343 De: 01/07/2011 a 31/07/2011 Pag: 00001 / 00001
----- EC TRIBUNAL CONTAS DO EST -----

Data Bal.	Historico		Documento Orig	Lote	V a l o r
2807	Saldo Anterior	em	28/07/2010		0,00C
2607	747-CRED.PASEP		102071100000207	14039	4.919,14C
3107	Saldo Final				4.919,14C

----- Extrato de Conta Corrente - A -----
AGENCIA: 0008 Conta: 00000021343 De: 01/08/2011 a 31/08/2011 Pag: 00001 / 00001
----- EC TRIBUNAL CONTAS DO EST -----

Data Bal.	Historico		Documento Orig	Lote	V a l o r
2607	Saldo Anterior	em	26/07/2011		4.919,14C
2508	048-EMISSAO DOC D		0002048	16973	4.790,16D
	237 0643 09499757000146 EC TRIBUNAL CO				
2508	Saldo Parcial				128,98C
2908	287-PASEP FPG		102411000000796	13039	128,98D
3108	Saldo Final				0,00C

----- Extrato de Conta Corrente - -----
AGENCIA: 0008 Conta: 00000021343 De: 01/09/2011 a 15/09/2011 Pag: 00001 / 00002
----- EC TRIBUNAL CONTAS DO EST -----

Data Bal.	Historico		Documento Orig	Lote	V a l o r
2908	Saldo Anterior	em	29/08/2011		0,00C
	N A O H A L A N C A M E N T O S				
	SALDO ATUAL				0,00C
	JUROS				0,00
	IOF				0,00



Tribunal de Contas do Estado do Ceará
Prestação de Contas - 2011

26/08/2011 09:44 33660810

BB AG SETOR PUBLICO

PAG. 02

----- Extrato de Conta Corrente - -----
AGENCIA: 0008 Conta: 00000021343 De: 01/07/2011 a 31/07/2011 Pag: 00001 / 00001
----- EC TRIBUNAL CONTAS DO EST -----

Data Bal.	Historico		Documento Orig	Lote	V a l o r
2807	Saldo Anterior	em	28/07/2010		0,00C
2607	747-CRED.PASEP		102071100000207	14039	4.919,14C
3107	Saldo Final				4.919,14C

----- Extrato de Conta Corrente - -----
AGENCIA: 0008 Conta: 00000021343 De: 01/08/2011 a 26/08/2011 Pag: 00001 / 00002
----- EC TRIBUNAL CONTAS DO EST -----

Data Bal.	Historico		Documento Orig	Lote	V a l o r
2607	Saldo Anterior	em	26/07/2011		4.919,14C
2508	048-EMISSAO DOC D		0002048	16973	4.790,16D
			237 0643 09499757000146 EC TRIBUNAL CO		
2608	Saldo Final				128,98C

	SALDO ATUAL				128,98C
	JUROS				0,00
	IOF				0,00



**Conta: Folha de Pessoal
Agência Setor Público
Bradesco
Nº 10168-0**



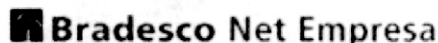

TRIBUNAL DE CONTAS DO CEARÁ
TEODORICO JOSE DE MENEZES NETO

AGÊNCIA: 643 CONTA: 10168 - 0

DEMONSTRATIVO MENSAL - CONTA CORRENTE

DATA	HISTÓRICO	DOCTO	CRÉDITO	DÉBITO	SALDO
30/11/11	SALDO ANTERIOR				2.230.969,91
01/12/11	PAGAMENTO FUNCIONARIOS	64301		2.221.560,95	9.408,96
13/12/11	RECEB. GOVERNO DO CEARA TRIBUNAL DE CONTAS DO CEARA	1300643	9.953,22		
	RECEB. GOVERNO DO CEARA SISTEMA UNI PREV SOC SERV PUB CI	1300643	12.137,36		
	RECEB. GOVERNO DO CEARA TRIBUNAL DE CONTAS DO CEARA	1300643	17.085,00		
	RECEB. GOVERNO DO CEARA SISTEMA UNI PREV SOC SERV PUB CI	1300643	232.327,69		
	RECEB. GOVERNO DO CEARA TRIBUNAL DE CONTAS DO CEARA	1300643	547.244,38		828.156,61
15/12/11	PAGAMENTO FUNCIONARIOS	64315		818.747,65	9.408,96
23/12/11	RECEB. GOVERNO DO CEARA TRIBUNAL DE CONTAS DO CEARA	2300643	1.452,94		
	RECEB. GOVERNO DO CEARA TRIBUNAL DE CONTAS DO CEARA	2300643	17.099,96		
	RECEB. GOVERNO DO CEARA TRIBUNAL DE CONTAS DO CEARA	2300643	26.564,29		
	RECEB. GOVERNO DO CEARA TRIBUNAL DE CONTAS DO CEARA	2300643	26.987,34		
	RECEB. GOVERNO DO CEARA TRIBUNAL DE CONTAS DO CEARA	2300643	353.429,44		
	RECEB. GOVERNO DO CEARA TRIBUNAL DE CONTAS DO CEARA	2300643	1.490.031,90		1.924.974,83
26/12/11	RECEB. GOVERNO DO CEARA SISTEMA UNI PREV SOC SERV PUB CI	2600643	24.944,22		
	RECEB. GOVERNO DO CEARA SISTEMA UNI PREV SOC SERV PUB CI	2600643	104.854,29		
	RECEB. GOVERNO DO CEARA SISTEMA UNI PREV SOC SERV PUB CI	2600643	493.395,53		2.548.168,87
	TOTAL DA MOVIMENTAÇÃO		3.357.507,56	3.040.308,60	2.548.168,87

EXTRATO PARA SIMPLES CONFERÊNCIA - SUJEITO A ALTERAÇÕES
Terça, 24 de janeiro de 2012, 17:58:36



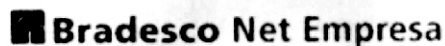

TRIBUNAL DE CONTAS DO CEARÁ
TEODORICO JOSE DE MENEZES NETO

AGÊNCIA: 643 CONTA: 10168 - 0

DEMONSTRATIVO MENSAL - CONTA CORRENTE

DATA	HISTÓRICO	DOCTO	CRÉDITO	DÉBITO	SALDO
27/10/11	SALDO ANTERIOR				2.231.085,93
01/11/11	PAGAMENTO FUNCIONARIOS	64301		2.221.250,27	9.835,66
18/11/11	PAGAMENTO FUNCIONARIOS	64318		426,70	9.408,96
29/11/11	RECEB. GOVERNO DO CEARA TRIBUNAL DE CONTAS DO CEARA	2900643	1.480,36		
	RECEB. GOVERNO DO CEARA TRIBUNAL DE CONTAS DO CEARA	2900643	17.099,96		
	RECEB. GOVERNO DO CEARA TRIBUNAL DE CONTAS DO CEARA	2900643	20.213,56		
	RECEB. GOVERNO DO CEARA TRIBUNAL DE CONTAS DO CEARA	2900643	21.726,47		
	RECEB. GOVERNO DO CEARA TRIBUNAL DE CONTAS DO CEARA	2900643	27.242,76		
	RECEB. GOVERNO DO CEARA TRIBUNAL DE CONTAS DO CEARA	2900643	1.509.712,92		1.606.884,99
30/11/11	RECEB. GOVERNO DO CEARA SISTEMA UNI PREV SOC SERV PUB CI	3000643	16.619,19		
	RECEB. GOVERNO DO CEARA SISTEMA UNI PREV SOC SERV PUB CI	3000643	24.944,22		
	RECEB. GOVERNO DO CEARA SISTEMA UNI PREV SOC SERV PUB CI	3000643	244.525,51		
	RECEB. GOVERNO DO CEARA SISTEMA UNI PREV SOC SERV PUB CI	3000643	337.996,00		2.230.969,91
	TOTAL DA MOVIMENTAÇÃO		2.221.560,95	2.221.676,97	2.230.969,91

EXTRATO PARA SIMPLES CONFERÊNCIA - SUJEITO A ALTERAÇÕES
Terça, 24 de janeiro de 2012, 18:00:06



Bradesco Net Empresa

**TRIBUNAL DE CONTAS DO CEARA
TEODORICO JOSE DE MENEZES NETO**

AGÊNCIA: 643 CONTA: 10168 - 0

DEMONSTRATIVO MENSAL - CONTA CORRENTE

DATA	HISTÓRICO	DOCTO	CRÉDITO	DÉBITO	SALDO
29/09/11	SALDO ANTERIOR				2.230.737,08
03/10/11	PAGAMENTO FUNCIONARIOS	64303		2.220.901,42	
	PFOR CHEQUE OP SDO TOT	64303		426,70	9.408,96
10/10/11	RECEBIMENTO FORNECEDOR	64310	213,35		
	RECEBIMENTO FORNECEDOR	64310	213,35		9.835,66
27/10/11	RECEB. GOVERNO DO CEARA TRIBUNAL DE CONTAS DO CEARA	2700643	1.393,24		
	RECEB. GOVERNO DO CEARA TRIBUNAL DE CONTAS DO CEARA	2700643	17.099,96		
	RECEB. GOVERNO DO CEARA TRIBUNAL DE CONTAS DO CEARA	2700643	20.213,56		
	RECEB. GOVERNO DO CEARA SISTEMA UNI PREV SOC SERV PUB CI	2700643	24.076,66		
	RECEB. GOVERNO DO CEARA TRIBUNAL DE CONTAS DO CEARA	2700643	27.221,95		
	RECEB. GOVERNO DO CEARA TRIBUNAL DE CONTAS DO CEARA	2700643	37.831,05		
	RECEB. GOVERNO DO CEARA SISTEMA UNI PREV SOC SERV PUB CI	2700643	265.578,38		
	RECEB. GOVERNO DO CEARA SISTEMA UNI PREV SOC SERV PUB CI	2700643	331.287,22		
	RECEB. GOVERNO DO CEARA TRIBUNAL DE CONTAS DO CEARA	2700643	1.496.548,25		2.231.085,93
	TOTAL DA MOVIMENTAÇÃO		2.221.676,97	2.221.328,12	2.231.085,93

EXTRATO PARA SIMPLES CONFERÊNCIA - SUJEITO A ALTERAÇÕES
Terça, 24 de janeiro de 2012, 18:00:33



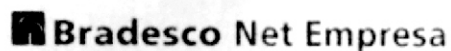

TRIBUNAL DE CONTAS DO CEARA
TEODORICO JOSE DE MENEZES NETO

AGÊNCIA: **643** CONTA: **10168 - 0**

DEMONSTRATIVO MENSAL - CONTA CORRENTE

DATA	HISTÓRICO	DOCTO	CRÉDITO	DÉBITO	SALDO
31/08/11	SALDO ANTERIOR				2.273.291,00
01/09/11	RECEB. GOVERNO DO CEARA SISTEMA UNI PREV SOC SERV PUB CI	100643	18.755,22		
	RECEB. GOVERNO DO CEARA SISTEMA UNI PREV SOC SERV PUB CI	100643	24.076,66		
	RECEB. GOVERNO DO CEARA SISTEMA UNI PREV SOC SERV PUB CI	100643	258.613,07		
	RECEB. GOVERNO DO CEARA SISTEMA UNI PREV SOC SERV PUB CI	100643	330.190,46		
	PAGAMENTO FUNCIONARIOS	64301		2.273.291,00	631.635,41
05/09/11	TED-TRANSF ELET DISPON DEST.TESOURO ESTADUAL	864269		622.226,45	9.408,96
28/09/11	RECEB. GOVERNO DO CEARA SISTEMA UNI PREV SOC SERV PUB CI	2800643	16.488,19		
	RECEB. GOVERNO DO CEARA SISTEMA UNI PREV SOC SERV PUB CI	2800643	24.076,66		
	RECEB. GOVERNO DO CEARA SISTEMA UNI PREV SOC SERV PUB CI	2800643	254.586,07		
	RECEB. GOVERNO DO CEARA SISTEMA UNI PREV SOC SERV PUB CI	2800643	330.190,46		634.750,34
29/09/11	RECEB. GOVERNO DO CEARA TRIBUNAL DE CONTAS DO CEARA	2900643	755,18		
	RECEB. GOVERNO DO CEARA TRIBUNAL DE CONTAS DO CEARA	2900643	17.093,37		
	RECEB. GOVERNO DO CEARA TRIBUNAL DE CONTAS DO CEARA	2900643	19.179,74		
	RECEB. GOVERNO DO CEARA TRIBUNAL DE CONTAS DO CEARA	2900643	20.213,56		
	RECEB. GOVERNO DO CEARA TRIBUNAL DE CONTAS DO CEARA	2900643	24.904,77		
	RECEB. GOVERNO DO CEARA TRIBUNAL DE CONTAS DO CEARA	2900643	1.513.840,12		2.230.737,08
	TOTAL DA MOVIMENTAÇÃO		2.852.963,53	2.895.517,45	2.230.737,08

EXTRATO PARA SIMPLES CONFERÊNCIA - SUJEITO A ALTERAÇÕES
Terça, 24 de janeiro de 2012, 18:00:58



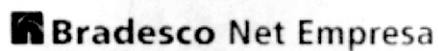

TRIBUNAL DE CONTAS DO CEARÁ
TEODORICO JOSE DE MENEZES NETO

AGÊNCIA: 643 CONTA: 10168 - 0

DEMONSTRATIVO MENSAL - CONTA CORRENTE

DATA	HISTÓRICO	DOCTO	CRÉDITO	DÉBITO	SALDO
29/07/11	SALDO ANTERIOR				2.276.512,92
01/08/11	PAGAMENTO FUNCIONARIOS	64301		2.267.218,10	9.294,82
25/08/11	DOC CREDITO AUTOMATICO* EC TRIBUNAL CONTAS DO EST	2048	4.790,16		14.084,98
30/08/11	RECEB. GOVERNO DO CEARA TRIBUNAL DE CONTAS DO CEARA	3000643	2.238,84		
	RECEB. GOVERNO DO CEARA TRIBUNAL DE CONTAS DO CEARA	3000643	2.385,56		
	RECEB. GOVERNO DO CEARA TRIBUNAL DE CONTAS DO CEARA	3000643	17.580,67		
	RECEB. GOVERNO DO CEARA TRIBUNAL DE CONTAS DO CEARA	3000643	20.707,95		
	RECEB. GOVERNO DO CEARA TRIBUNAL DE CONTAS DO CEARA	3000643	24.213,93		
	RECEB. GOVERNO DO CEARA TRIBUNAL DE CONTAS DO CEARA	3000643	55.004,30		
	RECEB. GOVERNO DO CEARA TRIBUNAL DE CONTAS DO CEARA	3000643	1.514.848,32		1.651.064,55
31/08/11	TED-TRANSF ELET DISPON REMET.SEFAZ TESOIRO	7858739	622.226,45		2.273.291,00
	TOTAL DA MOVIMENTAÇÃO		2.263.996,18	2.267.218,10	2.273.291,00

EXTRATO PARA SIMPLES CONFERÊNCIA - SUJEITO A ALTERAÇÕES
Terça, 24 de janeiro de 2012, 18:01:15





TRIBUNAL DE CONTAS DO CEARÁ
TEODORICO JOSE DE MENEZES NETO

AGÊNCIA: 643 CONTA: 10168 - 0

DEMONSTRATIVO MENSAL - CONTA CORRENTE

DATA	HISTÓRICO	DOCTO	CRÉDITO	DÉBITO	SALDO
30/06/11	SALDO ANTERIOR				2.302.164,37
01/07/11	PAGAMENTO FUNCIONARIOS	64301		2.292.869,55	9.294,82
28/07/11	RECEB. GOVERNO DO CEARA TRIBUNAL DE CONTAS DO CEARA	2800643	2.194,43		
	RECEB. GOVERNO DO CEARA TRIBUNAL DE CONTAS DO CEARA	2800643	2.385,56		
	RECEB. GOVERNO DO CEARA TRIBUNAL DE CONTAS DO CEARA	2800643	16.041,97		
	RECEB. GOVERNO DO CEARA TRIBUNAL DE CONTAS DO CEARA	2800643	18.426,72		
	RECEB. GOVERNO DO CEARA TRIBUNAL DE CONTAS DO CEARA	2800643	23.438,36		
	RECEB. GOVERNO DO CEARA TRIBUNAL DE CONTAS DO CEARA	2800643	41.415,90		
	RECEB. GOVERNO DO CEARA TRIBUNAL DE CONTAS DO CEARA	2800643	1.530.999,75		1.644.197,51
29/07/11	RECEB. GOVERNO DO CEARA SISTEMA UNI PREV SOC SERV PUB CI	2900643	18.065,92		
	RECEB. GOVERNO DO CEARA SISTEMA UNI PREV SOC SERV PUB CI	2900643	24.076,66		
	RECEB. GOVERNO DO CEARA SISTEMA UNI PREV SOC SERV PUB CI	2900643	260.433,89		
	RECEB. GOVERNO DO CEARA SISTEMA UNI PREV SOC SERV PUB CI	2900643	329.738,94		2.276.512,92
	TOTAL DA MOVIMENTAÇÃO		2.267.218,10	2.292.869,55	2.276.512,92

EXTRATO PARA SIMPLES CONFERÊNCIA - SUJEITO A ALTERAÇÕES
Terça, 24 de janeiro de 2012, 18:01:39



Tribunal de Contas do Estado do Ceará
Prestação de Contas - 2011



TRIBUNAL DE CONTAS DO CEARÁ
TEODORICO JOSE DE MENEZES NETO

AGÊNCIA: **643** CONTA: **10168 - 0**

DEMONSTRATIVO MENSAL - CONTA CORRENTE

DATA	HISTÓRICO	DOCTO	CRÉDITO	DÉBITO	SALDO
31/05/11	SALDO ANTERIOR				2.217.974,97
01/06/11	PAGAMENTO FUNCIONARIOS	64301		2.208.880,15	9.094,82
08/06/11	RECEB. GOVERNO DO CEARA SISTEMA UNI PREV SOC SERV PUB CI	800643	200,00		9.294,82
20/06/11	RECEB. GOVERNO DO CEARA TRIBUNAL DE CONTAS DO CEARA	2000643	9.722,02		
	RECEB. GOVERNO DO CEARA TRIBUNAL DE CONTAS DO CEARA	2000643	1.063.269,39		1.082.286,23
21/06/11	RECEB. GOVERNO DO CEARA SISTEMA UNI PREV SOC SERV PUB CI	2100643	11.999,01		
	RECEB. GOVERNO DO CEARA SISTEMA UNI PREV SOC SERV PUB CI	2100643	405.896,20		1.500.181,44
22/06/11	PAGAMENTO FUNCIONARIOS	64322		1.490.886,62	9.294,82
29/06/11	RECEB. GOVERNO DO CEARA TRIBUNAL DE CONTAS DO CEARA	2900643	1.285,18		
	RECEB. GOVERNO DO CEARA TRIBUNAL DE CONTAS DO CEARA	2900643	1.434,84		
	RECEB. GOVERNO DO CEARA TRIBUNAL DE CONTAS DO CEARA	2900643	7.506,68		
	RECEB. GOVERNO DO CEARA TRIBUNAL DE CONTAS DO CEARA	2900643	14.715,50		
	RECEB. GOVERNO DO CEARA TRIBUNAL DE CONTAS DO CEARA	2900643	19.762,88		
	RECEB. GOVERNO DO CEARA TRIBUNAL DE CONTAS DO CEARA	2900643	119.594,71		
	RECEB. GOVERNO DO CEARA TRIBUNAL DE CONTAS DO CEARA	2900643	1.497.014,64		1.670.609,25
30/06/11	RECEB. GOVERNO DO CEARA SISTEMA UNI PREV SOC SERV PUB CI	3000643	22.211,26		
	RECEB. GOVERNO DO CEARA SISTEMA UNI PREV SOC SERV PUB CI	3000643	95.712,00		
	RECEB. GOVERNO DO CEARA SISTEMA UNI PREV SOC SERV PUB CI	3000643	104.767,66		
	RECEB. GOVERNO DO CEARA SISTEMA UNI PREV SOC SERV PUB CI	3000643	408.864,20		2.302.164,37
	TOTAL DA MOVIMENTAÇÃO		3.783.956,17	3.699.766,77	2.302.164,37

EXTRATO PARA SIMPLES CONFERÊNCIA - SUJEITO A ALTERAÇÕES
Terça, 24 de janeiro de 2012, 18:02:32



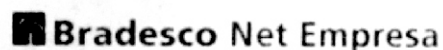

TRIBUNAL DE CONTAS DO CEARÁ
TEODORICO JOSE DE MENEZES NETO

AGÊNCIA: 643 CONTA: 10168 - 0

DEMONSTRATIVO MENSAL - CONTA CORRENTE

DATA	HISTÓRICO	DOCTO	CRÉDITO	DÉBITO	SALDO
29/04/11	SALDO ANTERIOR				2.225.725,35
02/05/11	RECEB. GOVERNO DO CEARA TRIBUNAL DE CONTAS DO CEARA	200643	18.419,39		
	PAGAMENTO FUNCIONARIOS	64302		2.235.049,92	9.094,82
30/05/11	RECEB. GOVERNO DO CEARA TRIBUNAL DE CONTAS DO CEARA	3000643	1.285,18		
	RECEB. GOVERNO DO CEARA TRIBUNAL DE CONTAS DO CEARA	3000643	1.455,45		
	RECEB. GOVERNO DO CEARA TRIBUNAL DE CONTAS DO CEARA	3000643	10.843,52		
	RECEB. GOVERNO DO CEARA TRIBUNAL DE CONTAS DO CEARA	3000643	14.679,49		
	RECEB. GOVERNO DO CEARA TRIBUNAL DE CONTAS DO CEARA	3000643	16.932,30		
	RECEB. GOVERNO DO CEARA TRIBUNAL DE CONTAS DO CEARA	3000643	18.397,40		
	RECEB. GOVERNO DO CEARA TRIBUNAL DE CONTAS DO CEARA	3000643	1.510.193,88		1.582.882,04
31/05/11	RECEB. GOVERNO DO CEARA SISTEMA UNI PREV SOC SERV PUB CI	3100643	22.211,26		
	RECEB. GOVERNO DO CEARA SISTEMA UNI PREV SOC SERV PUB CI	3100643	77.202,28		
	RECEB. GOVERNO DO CEARA SISTEMA UNI PREV SOC SERV PUB CI	3100643	110.106,18		
	RECEB. GOVERNO DO CEARA SISTEMA UNI PREV SOC SERV PUB CI	3100643	425.573,21		2.217.974,97
	TOTAL DA MOVIMENTAÇÃO		2.227.299,54	2.235.049,92	2.217.974,97

EXTRATO PARA SIMPLES CONFERÊNCIA - SUJEITO A ALTERAÇÕES
Terça, 24 de Janeiro de 2012, 18:03:12



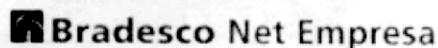

TRIBUNAL DE CONTAS DO CEARÁ
TEODORICO JOSE DE MENEZES NETO

AGÊNCIA: 643 CONTA: 10168 - 0

DEMONSTRATIVO MENSAL - CONTA CORRENTE

DATA	HISTÓRICO	DOCTO	CRÉDITO	DÉBITO	SALDO
31/03/11	SALDO ANTERIOR				2.230.389,88
01/04/11	PAGAMENTO FUNCIONARIOS	64301		2.217.591,33	12.798,55
06/04/11	PAGAMENTO FUNCIONARIOS	64306		3.703,73	9.094,82
28/04/11	RECEB. GOVERNO DO CEARA TRIBUNAL DE CONTAS DO CEARA	2800643	1.429,74		
	RECEB. GOVERNO DO CEARA TRIBUNAL DE CONTAS DO CEARA	2800643	10.746,93		
	RECEB. GOVERNO DO CEARA TRIBUNAL DE CONTAS DO CEARA	2800643	15.817,86		
	RECEB. GOVERNO DO CEARA SISTEMA UNI PREV SOC SERV PUB CI	2800643	22.211,26		
	RECEB. GOVERNO DO CEARA SISTEMA UNI PREV SOC SERV PUB CI	2800643	35.904,32		
	RECEB. GOVERNO DO CEARA TRIBUNAL DE CONTAS DO CEARA	2800643	43.646,20		
	RECEB. GOVERNO DO CEARA TRIBUNAL DE CONTAS DO CEARA	2800643	1.511.092,23		1.649.943,36
29/04/11	RECEB. GOVERNO DO CEARA SISTEMA UNI PREV SOC SERV PUB CI	2900643	244.086,81		
	RECEB. GOVERNO DO CEARA SISTEMA UNI PREV SOC SERV PUB CI	2900643	331.695,18		2.225.725,35
	TOTAL DA MOVIMENTAÇÃO		2.216.630,53	2.221.295,06	2.225.725,35

EXTRATO PARA SIMPLES CONFERÊNCIA - SUJEITO A ALTERAÇÕES
Terça, 24 de janeiro de 2012, 18:04:52



Tribunal de Contas do Estado do Ceará
Prestação de Contas - 2011

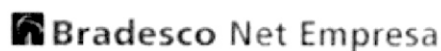

TRIBUNAL DE CONTAS DO CEARÁ
TEODORICO JOSE DE MENEZES NETO

AGÊNCIA: **643** CONTA: **10168 - 0**

DEMONSTRATIVO MENSAL - CONTA CORRENTE

DATA	HISTÓRICO	DOCTO	CRÉDITO	DÉBITO	SALDO
25/02/11	SALDO ANTERIOR				2.228.778,60
01/03/11	PAGAMENTO FUNCIONARIOS	64301		2.219.683,78	9.094,82
30/03/11	RECEB. GOVERNO DO CEARA TRIBUNAL DE CONTAS DO CEARA	3000643	1.033,44		
	RECEB. GOVERNO DO CEARA TRIBUNAL DE CONTAS DO CEARA	3000643	3.703,73		
	RECEB. GOVERNO DO CEARA TRIBUNAL DE CONTAS DO CEARA	3000643	8.692,82		
	RECEB. GOVERNO DO CEARA TRIBUNAL DE CONTAS DO CEARA	3000643	17.790,29		
	RECEB. GOVERNO DO CEARA TRIBUNAL DE CONTAS DO CEARA	3000643	18.421,26		
	RECEB. GOVERNO DO CEARA TRIBUNAL DE CONTAS DO CEARA	3000643	43.257,02		
	RECEB. GOVERNO DO CEARA TRIBUNAL DE CONTAS DO CEARA	3000643	1.508.713,75		1.610.707,13
31/03/11	RECEB. GOVERNO DO CEARA SISTEMA UNI PREV SOC SERV PUB CI	3100643	20.340,18		
	RECEB. GOVERNO DO CEARA SISTEMA UNI PREV SOC SERV PUB CI	3100643	22.211,26		
	RECEB. GOVERNO DO CEARA SISTEMA UNI PREV SOC SERV PUB CI	3100643	271.363,85		
	RECEB. GOVERNO DO CEARA SISTEMA UNI PREV SOC SERV PUB CI	3100643	305.767,46		2.230.389,88
	TOTAL DA MOVIMENTAÇÃO		2.221.295,06	2.219.683,78	2.230.389,88

EXTRATO PARA SIMPLES CONFERÊNCIA - SUJEITO A ALTERAÇÕES
Terça, 24 de janeiro de 2012, 18:05:07



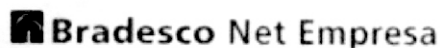

TRIBUNAL DE CONTAS DO CEARÁ
TEODORICO JOSE DE MENEZES NETO

AGÊNCIA: 643 CONTA: 10168 - 0

DEMONSTRATIVO MENSAL - CONTA CORRENTE

DATA	HISTÓRICO	DOCTO	CRÉDITO	DÉBITO	SALDO
28/01/11	SALDO ANTERIOR				2.029.843,92
01/02/11	PAGAMENTO FUNCIONARIOS	64301		2.020.549,10	9.294,82
15/02/11	RECEB. GOVERNO DO CEARA TRIBUNAL DE CONTAS DO CEARA	1500643	13.941,11		23.235,93
18/02/11	PAGAMENTO FUNCIONARIOS	64318		13.941,11	9.294,82
25/02/11	RECEB. GOVERNO DO CEARA TRIBUNAL DE CONTAS DO CEARA	2500643	164,26		
	RECEB. GOVERNO DO CEARA TRIBUNAL DE CONTAS DO CEARA	2500643	732,79		
	RECEB. GOVERNO DO CEARA TRIBUNAL DE CONTAS DO CEARA	2500643	10.513,65		
	RECEB. GOVERNO DO CEARA TRIBUNAL DE CONTAS DO CEARA	2500643	17.790,29		
	RECEB. GOVERNO DO CEARA TRIBUNAL DE CONTAS DO CEARA	2500643	18.418,28		
	RECEB. GOVERNO DO CEARA SISTEMA UNI PREV SOC SERV PUB CI	2500643	22.211,26		
	RECEB. GOVERNO DO CEARA SISTEMA UNI PREV SOC SERV PUB CI	2500643	47.539,83		
	RECEB. GOVERNO DO CEARA TRIBUNAL DE CONTAS DO CEARA	2500643	62.025,60		
	RECEB. GOVERNO DO CEARA SISTEMA UNI PREV SOC SERV PUB CI	2500643	84.015,81		
	RECEB. GOVERNO DO CEARA SISTEMA UNI PREV SOC SERV PUB CI	2500643	465.311,19		
	RECEB. GOVERNO DO CEARA TRIBUNAL DE CONTAS DO CEARA	2500643	1.490.760,82		2.228.778,60
	TOTAL DA MOVIMENTAÇÃO		2.233.424,89	2.034.490,21	2.228.778,60

EXTRATO PARA SIMPLES CONFERÊNCIA - SUJEITO A ALTERAÇÕES
Terça, 24 de janeiro de 2012, 18:05:21



Tribunal de Contas do Estado do Ceará
Prestação de Contas - 2011

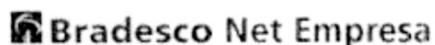

TRIBUNAL DE CONTAS DO CEARA
TEODORICO JOSE DE MENEZES NETO

AGÊNCIA: 643 CONTA: 10168 - 0

DEMONSTRATIVO MENSAL - CONTA CORRENTE

DATA	HISTÓRICO	DOCTO	CRÉDITO	DÉBITO	SALDO
23/12/10	SALDO ANTERIOR				2.169.293,88
03/01/11	PAGAMENTO FUNCIONARIOS	64303		2.159.999,06	9.294,82
28/01/11	RECEB. GOVERNO DO CEARA TRIBUNAL DE CONTAS DO CEARA	2800643	492,77		
	RECEB. GOVERNO DO CEARA TRIBUNAL DE CONTAS DO CEARA	2800643	1.100,98		
	RECEB. GOVERNO DO CEARA TRIBUNAL DE CONTAS DO CEARA	2800643	11.387,37		
	RECEB. GOVERNO DO CEARA TRIBUNAL DE CONTAS DO CEARA	2800643	14.512,55		
	RECEB. GOVERNO DO CEARA TRIBUNAL DE CONTAS DO CEARA	2800643	16.483,73		
	RECEB. GOVERNO DO CEARA SISTEMA UNI PREV SOC SERV PUB CI	2800643	19.883,32		
	RECEB. GOVERNO DO CEARA TRIBUNAL DE CONTAS DO CEARA	2800643	67.524,51		
	RECEB. GOVERNO DO CEARA SISTEMA UNI PREV SOC SERV PUB CI	2800643	124.955,59		
	RECEB. GOVERNO DO CEARA SISTEMA UNI PREV SOC SERV PUB CI	2800643	179.766,66		
	RECEB. GOVERNO DO CEARA SISTEMA UNI PREV SOC SERV PUB CI	2800643	211.585,20		
	RECEB. GOVERNO DO CEARA TRIBUNAL DE CONTAS DO CEARA	2800643	1.372.856,42		2.029.843,92
	TOTAL DA MOVIMENTAÇÃO		2.020.549,10	2.159.999,06	2.029.843,92

EXTRATO PARA SIMPLES CONFERÊNCIA - SUJEITO A ALTERAÇÕES
Quinta, 26 de maio de 2011, 10:02:47



Conta: Gestão
Agência Setor Público
Caixa Econômica Federal
Nº 700200-4



Tribunal de Contas do Estado do Ceará
Prestação de Contas - 2011

13/12/2011	078184	D SIC OB01	359.627,29	D	19.374,54	C
13/12/2011	078184	DSIC TRNSF	18.701,31	D	673,23	C
14/12/2011	000235	CRED.AUTOR	6.528,79	C	7.202,02	C
14/12/2011	888888	CRED.AUTOR	720,00	C	7.922,02	C
14/12/2011	888888	DEB.AUTOR.	1.393,23	D	6.528,79	C
14/12/2011	078184	D SIC OB46	6.283,70	D	245,09	C
14/12/2011	078184	DSIC TRNSF	245,09	D	0,00	C
15/12/2011	888888	CRED.AUTOR	1.393,23	C	1.393,23	C
15/12/2011	888888	DEB.AUTOR.	1.393,23	D	0,00	C
16/12/2011	000237	CRED.AUTOR	74.557,65	C	74.557,65	C
16/12/2011	888888	CRED.AUTOR	1.393,23	C	75.950,88	C
16/12/2011	888888	DEB.AUTOR.	1.393,23	D	74.557,65	C
16/12/2011	078184	D SIC OB46	806,31	D	73.751,34	C
16/12/2011	078184	DSIC TRNSF	73.751,34	D	0,00	C
19/12/2011	000238	CRED.AUTOR	14.091,82	C	14.091,82	C
19/12/2011	888888	CRED.AUTOR	1.393,23	C	15.485,05	C
19/12/2011	888888	DEB.AUTOR.	1.393,23	D	14.091,82	C
19/12/2011	078184	D SIC OB46	14.043,83	D	47,99	C
19/12/2011	078184	DSIC TRNSF	47,99	D	0,00	C
20/12/2011	000239	CRED.AUTOR	1.074.095,43	C	1.074.095,43	C
20/12/2011	001930	CRED.AUTOR	1.146,84	C	1.075.242,27	C
20/12/2011	888888	CRED.AUTOR	1.393,23	C	1.076.635,50	C
20/12/2011	888888	DEB.AUTOR.	1.393,23	D	1.075.242,27	C
20/12/2011	078184	D SIC OB46	879.477,92	D	195.764,35	C
20/12/2011	078184	D SIC OB02	14.991,10	D	180.773,25	C
20/12/2011	078184	DSIC TRNSF	179.626,41	D	1.146,84	C
21/12/2011	000240	CRED.AUTOR	146.762,08	C	147.908,92	C
21/12/2011	888888	CRED.AUTOR	1.393,23	C	149.302,15	C
21/12/2011	000240	DEB.AUTOR.	3.622,95	D	145.679,20	C
21/12/2011	000240	DEB.AUTOR.	720,00	D	144.959,20	C
21/12/2011	888888	DEB.AUTOR.	673,23	D	144.285,97	C
21/12/2011	078184	D SIC OB46	90.794,62	D	53.491,35	C
21/12/2011	078184	D SIC OB02	2.902,70	D	50.588,65	C
21/12/2011	078184	DSIC TRNSF	50.588,65	D	0,00	C
22/12/2011	000241	CRED.AUTOR	73.637,74	C	73.637,74	C
22/12/2011	888888	CRED.AUTOR	673,23	C	74.310,97	C
22/12/2011	888888	DEB.AUTOR.	673,23	D	73.637,74	C
22/12/2011	078184	D SIC OB46	52.969,40	D	20.668,34	C
22/12/2011	078184	D SIC OB02	564,40	D	20.103,94	C
22/12/2011	078184	DSIC TRNSF	20.103,94	D	0,00	C
23/12/2011	000242	CRED.AUTOR	3.217.863,66	C	3.217.863,66	C
23/12/2011	888888	CRED.AUTOR	673,23	C	3.218.536,89	C
23/12/2011	000242	DEB.AUTOR.	559,81	D	3.217.977,08	C
23/12/2011	000242	DEB.AUTOR.	171.024,31	D	3.046.952,77	C
23/12/2011	888888	DEB.AUTOR.	673,23	D	3.046.279,54	C
23/12/2011	078184	D SIC OB46	2.450.777,20	D	595.502,34	C
23/12/2011	078184	D SIC OB01	418.404,78	D	177.097,56	C
23/12/2011	078184	D SIC OB02	4.969,01	D	172.128,55	C
23/12/2011	078184	DSIC TRNSF	172.128,55	D	0,00	C
26/12/2011	888888	CRED.AUTOR	673,23	C	673,23	C
26/12/2011	888888	DEB.AUTOR.	673,23	D	0,00	C
27/12/2011	888888	CRED.AUTOR	673,23	C	673,23	C
27/12/2011	888888	DEB.AUTOR.	673,23	D	0,00	C
28/12/2011	888888	CRED.AUTOR	673,23	C	673,23	C
28/12/2011	888888	DEB.AUTOR.	673,23	D	0,00	C
29/12/2011	888888	CRED.AUTOR	673,23	C	673,23	C
29/12/2011	888888	DEB.AUTOR.	673,23	D	0,00	C



Tribunal de Contas do Estado do Ceará
Prestação de Contas - 2011

17/11/2011	078184	DSIC TRNSF	16.671,53 D	0,00 C
19/11/2011	000217	CRED.AUTOR	386.158,10 C	386.158,10 C
18/11/2011	078184	D SIC OB46	337.644,34 D	48.513,76 C
18/11/2011	078184	D SIC OB02	6.805,91 D	41.707,85 C
18/11/2011	078184	DSIC TRNSF	41.707,85 D	0,00 C
21/11/2011	000218	CRED.AUTOR	22.285,36 C	22.285,36 C
21/11/2011	078184	D SIC OB46	21.357,52 D	927,84 C
21/11/2011	078184	DSIC TRNSF	927,84 D	0,00 C
22/11/2011	000219	CRED.AUTOR	360,00 C	360,00 C
22/11/2011	078184	D SIC OB46	360,00 D	0,00 C
24/11/2011	000221	CRED.AUTOR	2.197,01 C	2.197,01 C
24/11/2011	078184	DSIC TRNSF	2.197,01 D	0,00 C
25/11/2011	000222	CRED.AUTOR	2.580,90 C	2.580,90 C
25/11/2011	078184	D SIC OB46	2.580,90 D	0,00 C
28/11/2011	000223	CRED.AUTOR	48.750,00 C	48.750,00 C
28/11/2011	078184	D SIC OB46	45.581,25 D	3.168,75 C
28/11/2011	078184	D SIC OB02	731,25 D	2.437,50 C
28/11/2011	078184	DSIC TRNSF	2.437,50 D	0,00 C
29/11/2011	000224	CRED.AUTOR	2.364.426,59 C	2.364.426,59 C
29/11/2011	000224	DEB.AUTOR.	169.698,20 D	2.194.728,39 C
29/11/2011	000224	DEB.AUTOR.	696,88 D	2.194.031,51 C
29/11/2011	078184	D SIC OB46	1.772.177,78 D	421.853,73 C
29/11/2011	078184	D SIC OB01	387.294,51 D	34.559,22 C
29/11/2011	078184	D SIC OB02	808,42 D	33.750,80 C
29/11/2011	078184	DSIC TRNSF	33.750,80 D	0,00 C
30/11/2011	000225	CRED.AUTOR	15.050,91 C	15.050,91 C
30/11/2011	078184	D SIC OB46	10.458,00 D	4.592,91 C
30/11/2011	078184	DSIC TRNSF	4.592,91 D	0,00 C

AG: 0919 - ALDEOTA

OPER: 006 CONTA: 700.200-4

PERIODO: 01122011 ATE: 31122011

CGC: 09.499.757/0001-46

NOME: TRIBUNAL DE CONTAS DO CEA

LIMITE FLUTUANTE GIM: 0,00
LIMITE CHEQUE AZUL: 0,00
VLR.BLQ.JUDICIAL: 0,00

DATA MOVTO	NR.DOC	HISTORICO	V A L O R	S A L D O
01/12/2011	000226	CRED.AUTOR	20.196,00 C	20.196,00 C
01/12/2011	078184	D SIC OB46	20.196,00 D	0,00 C
02/12/2011	000227	CRED.AUTOR	39.570,25 C	39.570,25 C
02/12/2011	000227	DEB.AUTOR.	5.267,45 D	34.302,80 C
02/12/2011	078184	D SIC OB46	23.895,02 D	10.407,78 C
02/12/2011	078184	D SIC OB02	324,00 D	10.083,78 C
02/12/2011	078184	DSIC TRNSF	10.083,78 D	0,00 C
05/12/2011	002183	DEF.DINH.	2,79 C	2,79 C
05/12/2011	000228	CRED.AUTOR	59.917,57 C	59.920,36 C
05/12/2011	888888	DEB.AUTOR.	2,79 D	59.917,57 C
05/12/2011	078184	D SIC OB46	50.397,88 D	9.519,69 C
05/12/2011	078184	D SIC OB02	559,98 D	8.959,71 C
05/12/2011	078184	DSIC TRNSF	8.959,71 D	0,00 C
06/12/2011	000229	CRED.AUTOR	800,00 C	800,00 C
06/12/2011	888888	CRED.AUTOR	2,79 C	802,79 C
06/12/2011	000229	DEB.AUTOR.	2,79 D	800,00 C
06/12/2011	078184	D SIC OB46	800,00 D	0,00 C
08/12/2011	000231	CRED.AUTOR	328.021,01 C	328.021,01 C
08/12/2011	078184	D SIC OB46	272.453,01 D	55.568,00 C
08/12/2011	078184	D SIC OB01	316,80 D	55.251,20 C
08/12/2011	078184	D SIC OB02	3.250,07 D	52.001,13 C
08/12/2011	078184	DSIC TRNSF	52.001,13 D	0,00 C
12/12/2011	121150	DEP D LOT	360,00 C	360,00 C
12/12/2011	121151	DEP D LOT	360,00 C	720,00 C
12/12/2011	888888	DEB.AUTOR.	720,00 D	0,00 C
13/12/2011	000234	CRED.AUTOR	1.131.525,21 C	1.131.525,21 C
13/12/2011	888888	CRED.AUTOR	720,00 C	1.132.245,21 C
13/12/2011	131604	DEP D LOT	651,25 C	1.132.896,46 C
13/12/2011	131605	DEP D LOT	21,98 C	1.132.918,44 C
13/12/2011	000234	DEB.AUTOR.	164.525,56 D	968.392,88 C
13/12/2011	888888	DEB.AUTOR.	720,00 D	967.672,88 C
13/12/2011	078184	D SIC OB46	588.671,05 D	379.001,83 C



Tribunal de Contas do Estado do Ceará
Prestação de Contas - 2011

26/10/2011	111026	EST DEB	1.200,00 C	39.528,22 C
26/10/2011	000203	DEB.AUTOR.	16.488,78 D	23.039,44 C
26/10/2011	078184	D SIC OB55	2.400,00 D	20.639,44 C
26/10/2011	078184	DSIC TRNSF	20.639,44 D	0,00 C
27/10/2011	000685	DEP.DINH.	1.200,00 C	1.200,00 C
27/10/2011	000204	CRED.AUTOR	2.277.698,63 C	2.278.898,63 C
27/10/2011	000204	DEB.AUTOR.	168.809,84 D	2.110.089,79 C
27/10/2011	000204	DEB.AUTOR.	857,60 D	2.109.232,19 C
27/10/2011	888888	DEB.AUTOR.	1.200,00 D	2.108.032,19 C
27/10/2011	078184	D SIC OB46	1.704.750,09 D	403.282,10 C
27/10/2011	078184	D SIC OB01	383.221,67 D	20.060,43 C
27/10/2011	078184	D SIC OB55	2.500,00 D	17.560,43 C
27/10/2011	078184	DSIC TRNSF	17.560,43 D	0,00 C
28/10/2011	888888	CRED.AUTOR	1.200,00 C	1.200,00 C
28/10/2011	000203	EST.CRED.	1.200,00 D	0,00 C

AG: 0919 - ALDEOTA

OPER: 006 CONTA: 700.200-4

MES/ANO: 11 / 2011

PERIODO: DIA 01 ATE 30

CGC: * 09.499.757/0001-46

NOME: TRIBUNAL DE CONTAS DO CEA

LIMITE CHEQUE AZUL: 0,00

DATA MOVTO	NR.DOC	HISTORICO	V A L O R	S A L D O
01/11/2011	000206	CRED.AUTOR	339.004,92 C	339.004,92 C
01/11/2011	078184	D SIC OB46	283.301,87 D	55.703,05 C
01/11/2011	078184	D SIC OB02	3.483,31 D	52.219,74 C
01/11/2011	078184	DSIC TRNSF	52.219,74 D	0,00 C
03/11/2011	000207	CRED.AUTOR	78.339,81 C	78.339,81 C
03/11/2011	001540	CRED.AUTOR	2.858,45 C	81.198,26 C
03/11/2011	078184	D SIC OB46	63.870,53 D	17.327,73 C
03/11/2011	078184	D SIC OB02	2.606,08 D	14.721,65 C
03/11/2011	078184	DSIC TRNSF	11.863,20 D	2.858,45 C
04/11/2011	000208	CRED.AUTOR	128.123,01 C	130.981,46 C
04/11/2011	000208	DEB.AUTOR.	4.571,70 D	126.409,76 C
04/11/2011	888888	DEB.AUTOR.	2.858,45 D	123.551,31 C
04/11/2011	078184	D SIC OB46	113.356,99 D	10.194,32 C
04/11/2011	078184	D SIC OB02	1.517,31 D	8.677,01 C
04/11/2011	078184	DSIC TRNSF	8.677,01 D	0,00 C
07/11/2011	000209	CRED.AUTOR	3.400,00 C	3.400,00 C
07/11/2011	888888	CRED.AUTOR	2.858,45 C	6.258,45 C
07/11/2011	888888	DEB.AUTOR.	2.858,45 D	3.400,00 C
07/11/2011	078184	D SIC OB46	3.400,00 D	0,00 C
08/11/2011	000210	CRED.AUTOR	99.087,37 C	99.087,37 C
08/11/2011	888888	CRED.AUTOR	2.858,45 C	101.945,82 C
08/11/2011	000210	DEB.AUTOR.	298,17 D	101.647,65 C
08/11/2011	078184	D SIC OB46	84.865,52 D	16.782,13 C
08/11/2011	078184	D SIC OB01	68,29 D	16.713,84 C
08/11/2011	078184	D SIC OB02	899,26 D	15.814,58 C
08/11/2011	078184	DSIC TRNSF	15.814,58 D	0,00 C
09/11/2011	888888	CRED.AUTOR	295.707,14 C	295.707,14 C
09/11/2011	078184	D SIC OB46	295.152,14 D	555,00 C
09/11/2011	078184	D SIC OB02	8,33 D	546,67 C
09/11/2011	078184	D SIC OB55	518,92 D	27,75 C
09/11/2011	078184	DSIC TRNSF	27,75 D	0,00 C
10/11/2011	000212	CRED.AUTOR	62.034,34 C	62.034,34 C
10/11/2011	078184	D SIC OB46	5.908,50 D	56.125,84 C
10/11/2011	078184	D SIC OB02	3.294,43 D	52.831,41 C
10/11/2011	078184	DSIC TRNSF	52.831,41 D	0,00 C
11/11/2011	000213	CRED.AUTOR	2.735,96 C	2.735,96 C
11/11/2011	078184	D SIC OB46	2.735,96 D	0,00 C
14/11/2011	000214	CRED.AUTOR	200.859,67 C	200.859,67 C
14/11/2011	078184	D SIC OB46	200.859,67 D	0,00 C
16/11/2011	000215	CRED.AUTOR	106.001,93 C	106.001,93 C
16/11/2011	078184	D SIC OB46	7.416,42 D	98.585,51 C
16/11/2011	078184	D SIC OB02	3.423,74 D	95.161,77 C
16/11/2011	078184	DSIC TRNSF	95.161,77 D	0,00 C
17/11/2011	000216	CRED.AUTOR	17.607,28 C	17.607,28 C
17/11/2011	078184	D SIC OB46	935,75 D	16.671,53 C



Tribunal de Contas do Estado do Ceará
Prestação de Contas - 2011

23/09/2011	078184	DSIC TRNSF	8.750,40 D	0,00 C
26/09/2011	000182	CRED.AUTOR	16.914,21 C	16.914,21 C
26/09/2011	078184	D SIC OB46	14.772,53 D	2.141,68 C
26/09/2011	078184	D SIC OB02	2.141,68 D	0,00 C
27/09/2011	000183	CRED.AUTOR	36.278,94 C	36.278,94 C
27/09/2011	078184	D SIC OB46	33.202,68 D	3.076,26 C
27/09/2011	078184	D SIC OB02	450,00 D	2.626,26 C
27/09/2011	078184	DSIC TRNSF	2.626,26 D	0,00 C
28/09/2011	000184	CRED.AUTOR	11.936,01 C	11.936,01 C
28/09/2011	000184	DEB.AUTOR.	5.020,20 D	6.915,81 C
28/09/2011	078184	D SIC OB46	2.687,63 D	4.228,18 C
28/09/2011	078184	DSIC TRNSF	4.228,18 D	0,00 C
29/09/2011	000185	CRED.AUTOR	2.290.005,42 C	2.290.005,42 C
29/09/2011	000185	DEB.AUTOR.	169.995,50 D	2.120.009,92 C
29/09/2011	000185	DEB.AUTOR.	1.242,10 D	2.118.767,82 C
29/09/2011	078184	D SIC OB46	1.713.209,63 D	405.558,19 C
29/09/2011	078184	D SIC OB01	387.185,58 D	18.372,61 C
29/09/2011	078184	DSIC TRNSF	18.372,61 D	0,00 C
30/09/2011	000186	CRED.AUTOR	5.001,10 C	5.001,10 C
30/09/2011	078184	D SIC OB46	4.944,70 D	56,40 C
30/09/2011	078184	DSIC TRNSF	56,40 D	0,00 C

AG: 0919 - ALDEOTA OPER: 006 CONTA: 700.200-4
 MES/ANO: 10 / 2011
 PERIODO: DIA 01 ATE 31 GGC: 09.499.757/0001-46
 NOME: TRIBUNAL DE CONTAS DO CEA LIMITE CHEQUE AZUL: 0,00

DATA MOVTO	NR.DOC	HISTORICO	VALOR	SALDO
04/10/2011	000188	CRED.AUTOR	17.805,31 C	17.805,31 C
04/10/2011	078184	D SIC OB46	17.305,31 D	500,00 C
04/10/2011	078184	DSIC TRNSF	500,00 D	0,00 C
05/10/2011	000189	CRED.AUTOR	7.165,60 C	7.165,60 C
05/10/2011	078184	D SIC OB46	7.165,60 D	0,00 C
06/10/2011	000190	CRED.AUTOR	87.702,06 C	87.702,06 C
06/10/2011	078184	D SIC OB46	74.405,92 D	13.296,14 C
06/10/2011	078184	D SIC OB02	821,14 D	12.475,00 C
06/10/2011	078184	DSIC TRNSF	12.475,00 D	0,00 C
10/10/2011	000192	CRED.AUTOR	5.680,00 C	5.680,00 C
10/10/2011	078184	D SIC OB46	5.632,01 D	47,99 C
10/10/2011	078184	DSIC TRNSF	47,99 D	0,00 C
14/10/2011	000195	CRED.AUTOR	165.031,55 C	165.031,55 C
14/10/2011	000195	DEB.AUTOR.	1.417,65 D	163.613,90 C
14/10/2011	078184	D SIC OB46	84.545,86 D	79.068,04 C
14/10/2011	078184	D SIC OB01	6.091,68 D	72.976,36 C
14/10/2011	078184	DSIC TRNSF	72.976,36 D	0,00 C
17/10/2011	000196	CRED.AUTOR	400,00 C	400,00 C
17/10/2011	000196	DEB.AUTOR.	400,00 D	0,00 C
18/10/2011	000197	CRED.AUTOR	32.023,39 C	32.023,39 C
18/10/2011	078184	D SIC OB46	24.836,95 D	7.186,44 C
18/10/2011	078184	D SIC OB02	201,06 D	6.985,38 C
18/10/2011	078184	DSIC TRNSF	6.985,38 D	0,00 C
19/10/2011	000198	CRED.AUTOR	35.892,93 C	35.892,93 C
19/10/2011	078184	D SIC OB46	11.750,88 D	24.142,05 C
19/10/2011	078184	DSIC TRNSF	24.142,05 D	0,00 C
20/10/2011	000199	CRED.AUTOR	38.641,98 C	38.641,98 C
20/10/2011	001573	CRED.AUTOR	1.500,00 C	40.141,98 C
20/10/2011	001574	CRED.AUTOR	2.500,00 C	42.641,98 C
20/10/2011	078184	D SIC OB46	22.014,61 D	20.627,37 C
20/10/2011	078184	D SIC OB02	1.218,14 D	19.409,23 C
20/10/2011	078184	D SIC OB55	1.000,00 D	18.409,23 C
20/10/2011	078184	DSIC TRNSF	14.409,23 D	4.000,00 C
21/10/2011	078184	DSIC TRNSF	4.000,00 D	0,00 C
25/10/2011	000202	CRED.AUTOR	720,00 C	720,00 C
25/10/2011	078184	D SIC OB46	720,00 D	0,00 C
26/10/2011	000203	CRED.AUTOR	28.008,50 C	28.008,50 C
26/10/2011	111026	EST DEB	10.319,72 C	38.328,22 C



Tribunal de Contas do Estado do Ceará
Prestação de Contas - 2011

29/08/2011	888888	CRED.AUTOR	2.855,02 C	5.578,94 C
29/08/2011	888888	DEB.AUTOR.	2.855,02 D	2.723,92 C
29/08/2011	078184	D SIC OB46	2.723,92 D	0,00 C
30/08/2011	000165	CRED.AUTOR	2.415.054,55 C	2.415.054,55 C
30/08/2011	000165	CRED.AUTOR	144,98 C	2.415.199,53 C
30/08/2011	888888	CRED.AUTOR	2.855,02 C	2.418.054,55 C
30/08/2011	000165	DEB.AUTOR.	170.345,92 D	2.247.708,63 C
30/08/2011	000165	DEB.AUTOR.	1.641,42 D	2.246.067,21 C
30/08/2011	888888	DEB.AUTOR.	3.000,00 D	2.243.067,21 C
30/08/2011	078184	D SIC OB46	1.820.946,95 D	422.120,26 C
30/08/2011	078184	D SIC OB01	386.309,04 D	35.811,22 C
30/08/2011	078184	D SIC OB02	879,65 D	34.931,57 C
30/08/2011	078184	DSIC TRNSF	34.931,57 D	0,00 C
31/08/2011	888888	CRED.AUTOR	3.000,00 C	3.000,00 C

AG: 0919 - ALDEOTA OPER: 006 CONTA: 700.200-4
 MES/ANO: 09 / 2011
 PERIODO: DIA 01 ATE 30 CGC: 09.499.757/0001-46
 NOME: TRIBUNAL DE CONTAS DO CEA LIMITE CHEQUE AZUL: 0,00

DATA MOVTO	NR.DOC	HISTORICO	V A L O R	S A L D O
01/09/2011	000166	CRED.AUTOR	54.556,29 C	57.556,29 C
01/09/2011	078184	D SIC OB46	53.762,00 D	3.794,29 C
01/09/2011	078184	D SIC OB02	714,00 D	3.080,29 C
01/09/2011	078184	D SIC OB55	3.000,00 D	80,29 C
01/09/2011	078184	DSIC TRNSF	80,29 D	0,00 C
02/09/2011	000167	CRED.AUTOR	4.661,96 C	4.661,96 C
02/09/2011	078184	D SIC OB46	4.002,26 D	659,70 C
02/09/2011	078184	D SIC OB02	29,70 D	630,00 C
02/09/2011	078184	DSIC TRNSF	630,00 D	0,00 C
05/09/2011	000168	CRED.AUTOR	28.241,85 C	28.241,85 C
05/09/2011	078184	D SIC OB46	22.378,13 D	5.863,72 C
05/09/2011	078184	DSIC TRNSF	5.863,72 D	0,00 C
06/09/2011	000169	CRED.AUTOR	28.978,14 C	28.978,14 C
06/09/2011	078184	D SIC OB46	28.928,89 D	49,25 C
06/09/2011	078184	DSIC TRNSF	49,25 D	0,00 C
08/09/2011	000170	CRED.AUTOR	25.405,50 C	25.405,50 C
08/09/2011	078184	D SIC OB46	20.051,10 D	5.354,40 C
08/09/2011	078184	DSIC TRNSF	5.354,40 D	0,00 C
09/09/2011	000171	CRED.AUTOR	7.659,11 C	7.659,11 C
09/09/2011	078184	D SIC OB46	7.659,11 D	0,00 C
12/09/2011	000172	CRED.AUTOR	81.820,00 C	81.820,00 C
12/09/2011	078184	D SIC OB46	80.415,07 D	1.404,93 C
12/09/2011	078184	DSIC TRNSF	1.404,93 D	0,00 C
13/09/2011	000173	CRED.AUTOR	24.680,51 C	24.680,51 C
13/09/2011	078184	D SIC OB46	17.603,76 D	7.076,75 C
13/09/2011	078184	D SIC OB01	2.729,18 D	4.347,57 C
13/09/2011	078184	DSIC TRNSF	4.347,57 D	0,00 C
14/09/2011	000174	CRED.AUTOR	354.086,19 C	354.086,19 C
14/09/2011	078184	D SIC OB46	284.031,14 D	70.055,05 C
14/09/2011	078184	D SIC OB02	3.422,06 D	66.632,99 C
14/09/2011	078184	DSIC TRNSF	66.632,99 D	0,00 C
16/09/2011	000176	CRED.AUTOR	20.516,70 C	20.516,70 C
16/09/2011	078184	D SIC OB46	4.094,70 D	16.422,00 C
16/09/2011	078184	DSIC TRNSF	16.422,00 D	0,00 C
19/09/2011	000177	CRED.AUTOR	76.264,91 C	76.264,91 C
19/09/2011	078184	DSIC TRNSF	76.264,91 D	0,00 C
20/09/2011	000178	CRED.AUTOR	6.473,28 C	6.473,28 C
20/09/2011	078184	D SIC OB46	5.286,36 D	1.186,92 C
20/09/2011	078184	D SIC OB02	106,92 D	1.080,00 C
20/09/2011	078184	DSIC TRNSF	1.080,00 D	0,00 C
21/09/2011	000179	CRED.AUTOR	85.505,02 C	85.505,02 C
21/09/2011	078184	D SIC OB46	69.041,33 D	16.463,69 C
21/09/2011	078184	D SIC OB02	539,90 D	15.923,79 C
21/09/2011	078184	DSIC TRNSF	15.923,79 D	0,00 C
23/09/2011	000181	CRED.AUTOR	26.271,36 C	26.271,36 C
23/09/2011	078184	D SIC OB46	17.520,96 D	8.750,40 C



Tribunal de Contas do Estado do Ceará
Prestação de Contas - 2011

AG: 0919 - ALDEOTA OPER: 006 CONTA: 700.200-4
 MES/ANO: 08 / 2011
 PERIODO: DIA 01 ATE 31 CGC: 09.499.757/0001-46
 NOME: TRIBUNAL DE CONTAS DO CEA LIMITE CHEQUE AZUL: 0,00

DATA MOVTO	NR.DOC	HISTORICO	V A L O R	S A L D O
01/08/2011	000145	CRED.AUTOR	60.406,38 C	60.406,38 C
01/08/2011	888888	CRED.AUTOR	638,00 C	61.044,38 C
01/08/2011	000145	DEB.AUTOR.	638,00 D	60.406,38 C
01/08/2011	078184	D SIC OB46	59.333,98 D	1.072,40 C
01/08/2011	078184	D SIC OB02	45,01 D	1.027,39 C
01/08/2011	078184	DSIC TRNSF	1.027,39 D	0,00 C
03/08/2011	000147	CRED.AUTOR	5.486,30 C	5.486,30 C
03/08/2011	078184	D SIC OB46	976,31 D	4.509,99 C
03/08/2011	078184	DSIC TRNSF	4.509,99 D	0,00 C
04/08/2011	000148	CRED.AUTOR	99.577,88 C	99.577,88 C
04/08/2011	078184	D SIC OB46	92.320,57 D	7.257,31 C
04/08/2011	078184	DSIC TRNSF	7.257,31 D	0,00 C
05/08/2011	000149	CRED.AUTOR	14.450,70 C	14.450,70 C
05/08/2011	000149	DEB.AUTOR.	3.858,70 D	10.592,00 C
05/08/2011	078184	D SIC OB46	10.592,00 D	0,00 C
08/08/2011	000150	CRED.AUTOR	375.009,07 C	375.009,07 C
08/08/2011	078184	D SIC OB02	3.599,68 D	371.409,39 C
08/08/2011	078184	D SIC OB01	852,89 D	370.556,50 C
08/08/2011	078184	DSIC TRNSF	59.907,58 D	310.648,92 C
08/08/2011	078184	D SIC OB46	310.648,92 D	0,00 C
09/08/2011	000151	CRED.AUTOR	253.513,57 C	253.513,57 C
09/08/2011	078184	D SIC OB46	213.082,10 D	40.431,47 C
09/08/2011	078184	D SIC OB02	1.887,26 D	38.544,21 C
09/08/2011	078184	D SIC OB01	4.670,95 D	33.873,26 C
09/08/2011	078184	DSIC TRNSF	33.873,26 D	0,00 C
11/08/2011	000153	CRED.AUTOR	8.680,00 C	8.680,00 C
11/08/2011	078184	D SIC OB46	8.680,00 D	0,00 C
12/08/2011	000154	CRED.AUTOR	2.760,00 C	2.760,00 C
12/08/2011	078184	D SIC OB46	2.760,00 D	0,00 C
16/08/2011	000155	CRED.AUTOR	91.990,21 C	91.990,21 C
16/08/2011	078184	D SIC OB46	65.155,47 D	26.834,74 C
16/08/2011	078184	DSIC TRNSF	26.834,74 D	0,00 C
17/08/2011	000156	CRED.AUTOR	33.330,79 C	33.330,79 C
17/08/2011	078184	D SIC OB46	28.063,50 D	5.267,29 C
17/08/2011	078184	D SIC OB02	694,50 D	4.572,79 C
17/08/2011	078184	DSIC TRNSF	4.572,79 D	0,00 C
18/08/2011	000157	CRED.AUTOR	89.101,53 C	89.101,53 C
18/08/2011	078184	DSIC TRNSF	89.101,53 D	0,00 C
19/08/2011	000158	CRED.AUTOR	10.063,96 C	10.063,96 C
19/08/2011	078184	D SIC OB46	96,00 D	9.967,96 C
19/08/2011	078184	DSIC TRNSF	9.967,96 D	0,00 C
22/08/2011	000159	CRED.AUTOR	5,15 C	5,15 C
22/08/2011	078184	DSIC TRNSF	5,15 D	0,00 C
23/08/2011	000160	CRED.AUTOR	90.474,21 C	90.474,21 C
23/08/2011	078184	D SIC OB46	77.222,56 D	13.251,65 C
23/08/2011	078184	D SIC OB02	2.795,21 D	10.456,44 C
23/08/2011	078184	DSIC TRNSF	10.456,44 D	0,00 C
24/08/2011	000161	CRED.AUTOR	17.573,39 C	17.573,39 C
24/08/2011	000161	DEB.AUTOR.	3.985,20 D	13.588,19 C
24/08/2011	888888	DEB.AUTOR.	5.654,02 D	7.934,17 C
24/08/2011	078184	D SIC OB46	6.389,38 D	1.544,79 C
24/08/2011	078184	D SIC OB02	1,98 D	1.542,81 C
24/08/2011	078184	DSIC TRNSF	1.542,81 D	0,00 C
25/08/2011	000162	CRED.AUTOR	5.395,00 C	5.395,00 C
25/08/2011	888888	CRED.AUTOR	5.654,02 C	11.049,02 C
25/08/2011	000162	DEB.AUTOR.	5.799,00 D	5.250,02 C
25/08/2011	888888	DEB.AUTOR.	855,02 D	4.395,00 C
25/08/2011	078184	D SIC OB46	4.395,00 D	0,00 C
26/08/2011	000163	CRED.AUTOR	2.000,00 C	2.000,00 C
26/08/2011	888888	CRED.AUTOR	855,02 C	2.855,02 C
26/08/2011	888888	DEB.AUTOR.	2.855,02 D	0,00 C
29/08/2011	000164	CRED.AUTOR	2.723,92 C	2.723,92 C



CAIXA

:: Extrato das Contas Individuais

Origem do Extrato:

GOVCONTA CAIXA

GovConta CAIXA:

919600003

Conta Referência:

0919/006/00700200-4

Nome:

TRIBUNAL DE CONTAS DO CEARA

Período:

de: 01/07/2011 até: 31/07/2011

Data Mov	Nr. Doc.	Histórico	Valor (R\$)	Saldo (R\$)
04/07/2011	000128	CRED.AUTOR	2.000,00C	2.000,00C
04/07/2011	078184	D SIC OB46	2.000,00D	0,00
05/07/2011	000126	CRED.AUTOR	19.000,31C	19.000,31C
05/07/2011	078184	D SIC OB46	14.137,96D	4.862,35C
05/07/2011	078184	D SIC OB02	91,53D	4.770,82C
05/07/2011	078184	DSIC TRNSF	4.770,82D	0,00
07/07/2011	000128	CRED.AUTOR	12.596,42C	12.596,42C
07/07/2011	078184	D SIC OB46	2.452,65D	10.143,77C
07/07/2011	078184	D SIC OB02	37,35D	10.106,42C
07/07/2011	078184	DSIC TRNSF	10.106,42D	0,00
08/07/2011	000129	CRED.AUTOR	828,53C	828,53C
08/07/2011	078184	D SIC OB46	300,00D	528,53C
08/07/2011	078184	D SIC OB02	528,53D	0,00
11/07/2011	000130	CRED.AUTOR	11.354,94C	11.354,94C
11/07/2011	000130	DEB.AUTOR.	3.881,70D	7.473,24C
11/07/2011	078184	D SIC OB46	7.473,24D	0,00
12/07/2011	000131	CRED.AUTOR	18.840,79C	18.840,79C
12/07/2011	078184	D SIC OB46	11.675,81D	7.164,98C
12/07/2011	078184	D SIC OB02	2.189,43D	4.975,55C
12/07/2011	078184	DSIC TRNSF	4.975,55D	0,00
13/07/2011	000132	CRED.AUTOR	937,35C	937,35C
13/07/2011	078184	D SIC OB46	937,35D	0,00
14/07/2011	000133	CRED.AUTOR	108.520,76C	108.520,76C
14/07/2011	000873	CRED.AUTOR	638,00C	109.158,76C
14/07/2011	078184	D SIC OB46	19.355,47D	89.803,29C
14/07/2011	078184	DSIC TRNSF	89.165,29D	638,00C
15/07/2011	000134	CRED.AUTOR	3.557,72C	4.195,72C
15/07/2011	888888	DEB.AUTOR.	638,00D	3.557,72C
15/07/2011	078184	D SIC OB46	557,72D	3.000,00C
15/07/2011	078184	D SIC OB55	3.000,00D	0,00
18/07/2011	000135	CRED.AUTOR	97.660,59C	97.660,59C
18/07/2011	888888	CRED.AUTOR	638,00C	98.298,59C
18/07/2011	888888	DEB.AUTOR.	638,00D	97.660,59C
18/07/2011	078184	D SIC OB46	75.475,67D	22.184,92C
18/07/2011	078184	D SIC OB02	2.506,52D	19.678,40C
18/07/2011	078184	DSIC TRNSF	19.678,40D	0,00
19/07/2011	000136	CRED.AUTOR	362.973,67C	362.973,67C
19/07/2011	888888	CRED.AUTOR	638,00C	363.611,67C
19/07/2011	888888	DEB.AUTOR.	638,00D	362.973,67C
19/07/2011	078184	D SIC OB46	301.262,86D	61.710,81C
19/07/2011	078184	D SIC OB02	3.629,68D	58.081,13C



Tribunal de Contas do Estado do Ceará
Prestação de Contas - 2011

19/07/2011	078184	DSIC TRNSF	58.081,13D	0,00
20/07/2011	000137	CRED.AUTOR	102.606,22C	102.606,22C
20/07/2011	888888	CRED.AUTOR	638,00C	103.244,22C
20/07/2011	000137	DEB.AUTOR.	12.722,97D	90.521,25C
20/07/2011	000137	DEB.AUTOR.	2.936,87D	87.584,38C
20/07/2011	888888	DEB.AUTOR.	638,00D	86.946,38C
20/07/2011	888888	DEB.AUTOR.	86.946,38D	0,00
21/07/2011	000138	CRED.AUTOR	5.142,80C	5.142,80C
21/07/2011	888888	CRED.AUTOR	638,00C	5.780,80C
21/07/2011	888888	DEB.AUTOR.	638,00D	5.142,80C
21/07/2011	078184	D SIC OB46	3.152,80D	1.990,00C
21/07/2011	078184	DSIC TRNSF	1.990,00D	0,00
22/07/2011	888888	CRED.AUTOR	638,00C	638,00C
22/07/2011	888888	DEB.AUTOR.	638,00D	0,00
25/07/2011	888888	CRED.AUTOR	638,00C	638,00C
25/07/2011	888888	DEB.AUTOR.	638,00D	0,00
26/07/2011	888888	CRED.AUTOR	638,00C	638,00C
26/07/2011	888888	DEB.AUTOR.	638,00D	0,00
27/07/2011	888888	CRED.AUTOR	638,00C	638,00C
27/07/2011	888888	DEB.AUTOR.	638,00D	0,00
28/07/2011	000143	CRED.AUTOR	2.310.104,22C	2.310.104,22C
28/07/2011	888888	CRED.AUTOR	638,00C	2.310.742,22C
28/07/2011	000143	DEB.AUTOR.	167.695,79D	2.143.046,43C
28/07/2011	000143	DEB.AUTOR.	1.075,09D	2.141.971,34C
28/07/2011	888888	DEB.AUTOR.	638,00D	2.141.333,34C
28/07/2011	078184	D SIC OB46	1.736.101,95D	405.231,39C
28/07/2011	078184	D SIC OB01	384.437,19D	20.794,20C
28/07/2011	078184	DSIC TRNSF	20.794,20D	0,00
29/07/2011	000144	CRED.AUTOR	86.276,69C	86.276,69C
29/07/2011	888888	CRED.AUTOR	638,00C	86.914,69C
29/07/2011	888888	DEB.AUTOR.	638,00D	86.276,69C
29/07/2011	078184	D SIC OB46	72.308,42D	13.968,27C
29/07/2011	078184	D SIC OB02	862,77D	13.105,50C
29/07/2011	078184	DSIC TRNSF	13.105,50D	0,00
29/07/2011		Saldo Atualizado		0,00





:: Extrato das Contas Individuais

Origem do Extrato: GOVCONTA CAIXA
 GovConta CAIXA: 919600003
 Conta Referência: 0919/006/00700200-4
 Nome: TRIBUNAL DE CONTAS DO CEARA
 Período: de: 01/06/2011 até: 30/06/2011

Data Mov	Nr. Doc.	Histórico	Valor (R\$)	Saldo (R\$)
01/06/2011	000103	CRED.AUTOR	1.940,00C	1.940,00C
01/06/2011	078184	D SIC OB46	1.940,00D	0,00
02/06/2011	000104	CRED.AUTOR	83.226,03C	83.226,03C
02/06/2011	078184	D SIC OB46	69.726,06D	13.499,97C
02/06/2011	078184	D SIC OB02	832,26D	12.667,71C
02/06/2011	078184	DSIC TRNSF	12.667,71D	0,00
03/06/2011	000105	CRED.AUTOR	16.832,35C	16.832,35C
03/06/2011	000105	DEB.AUTOR.	3.464,98D	13.367,37C
03/06/2011	078184	D SIC OB46	10.878,39D	2.488,98C
03/06/2011	078184	D SIC OB02	45,00D	2.443,98C
03/06/2011	078184	D SIC OB01	14,13D	2.429,85C
03/06/2011	078184	DSIC TRNSF	2.429,85D	0,00
06/06/2011	000106	CRED.AUTOR	18.590,20C	18.590,20C
06/06/2011	078184	D SIC OB46	9.512,22D	9.077,98C
06/06/2011	078184	DSIC TRNSF	9.077,98D	0,00
07/06/2011	000107	CRED.AUTOR	504.288,53C	504.288,53C
07/06/2011	078184	D SIC OB46	451.443,09D	52.845,44C
07/06/2011	078184	D SIC OB02	3.611,15D	49.234,29C
07/06/2011	078184	DSIC TRNSF	49.234,29D	0,00
08/06/2011	000108	CRED.AUTOR	16.815,49C	16.815,49C
08/06/2011	078184	D SIC OB46	14.449,98D	2.365,51C
08/06/2011	078184	D SIC OB02	2.141,68D	223,83C
08/06/2011	078184	DSIC TRNSF	223,83D	0,00
10/06/2011	000110	CRED.AUTOR	3.812,61C	3.812,61C
10/06/2011	078184	D SIC OB46	1.892,16D	1.920,45C
10/06/2011	078184	DSIC TRNSF	1.920,45D	0,00
13/06/2011	000111	CRED.AUTOR	23.678,33C	23.678,33C
13/06/2011	078184	D SIC OB46	19.695,91D	3.982,42C
13/06/2011	078184	DSIC TRNSF	3.982,42D	0,00
14/06/2011	000112	CRED.AUTOR	57.334,02C	57.334,02C
14/06/2011	000707	CRED.AUTOR	1.906,61C	59.240,63C
14/06/2011	078184	D SIC OB46	46.260,00D	12.980,63C
14/06/2011	078184	D SIC OB02	3.216,95D	9.763,68C
14/06/2011	078184	D SIC OB55	5.019,71D	4.743,97C
14/06/2011	078184	DSIC TRNSF	2.837,36D	1.906,61C
15/06/2011	000113	CRED.AUTOR	100.716,33C	102.622,94C
15/06/2011	078184	D SIC OB46	13.258,44D	89.364,50C
15/06/2011	078184	DSIC TRNSF	89.364,50D	0,00
16/06/2011	000114	CRED.AUTOR	19.487,31C	19.487,31C
16/06/2011	078184	D SIC OB46	15.366,54D	4.120,77C
16/06/2011	078184	D SIC OB02	2.934,51D	1.186,26C



Tribunal de Contas do Estado do Ceará
Prestação de Contas - 2011

16/06/2011	078184	DSIC TRNSF	1.186,26D	0,00
20/06/2011	000116	CRED.AUTOR	1.169.048,87C	1.169.048,87C
20/06/2011	000116	DEB.AUTOR.	778,08D	1.168.270,79C
20/06/2011	000116	DEB.AUTOR.	28.418,70D	1.139.852,09C
20/06/2011	000116	DEB.AUTOR.	1.139.852,09D	0,00
21/06/2011	000117	CRED.AUTOR	6.568,00C	6.568,00C
21/06/2011	078184	D SIC OB46	5.701,26D	866,74C
21/06/2011	078184	DSIC TRNSF	866,74D	0,00
22/06/2011	000118	CRED.AUTOR	33.560,65C	33.560,65C
22/06/2011	078184	D SIC OB46	30.517,05D	3.043,60C
22/06/2011	078184	DSIC TRNSF	3.043,60D	0,00
27/06/2011	000120	CRED.AUTOR	13.583,72C	13.583,72C
27/06/2011	078184	D SIC OB46	12.281,72D	1.302,00C
27/06/2011	078184	DSIC TRNSF	1.302,00D	0,00
28/06/2011	000121	CRED.AUTOR	9.004,53C	9.004,53C
28/06/2011	078184	D SIC OB46	8.773,37D	231,16C
28/06/2011	078184	DSIC TRNSF	231,16D	0,00
29/06/2011	000122	CRED.AUTOR	2.454.584,14C	2.454.584,14C
29/06/2011	000122	DEB.AUTOR.	166.092,73D	2.288.491,41C
29/06/2011	000122	DEB.AUTOR.	1.459,49D	2.287.031,92C
29/06/2011	078184	D SIC OB46	1.862.829,00D	424.202,92C
29/06/2011	078184	D SIC OB01	389.456,21D	34.746,71C
29/06/2011	078184	D SIC OB02	1.221,88D	33.524,83C
29/06/2011	078184	DSIC TRNSF	33.524,83D	0,00
30/06/2011	-	Saldo Atualizado		0,00



CAIXA

:: Extrato das Contas Individuais

Origem do Extrato:

GOVCONTA CAIXA

GovConta CAIXA:

919600003

Conta Referência:

0919/006/00700200-4

Nome:

TRIBUNAL DE CONTAS DO CEARA

Período:

de: 01/05/2011 até: 31/05/2011

Data Mov	Nr. Doc.	Histórico	Valor (R\$)	Saldo (R\$)
02/05/2011	000081	CRED.AUTOR	337.872,42C	337.872,42C
02/05/2011	000081	DEB.AUTOR.	166.247,63D	171.624,79C
02/05/2011	000081	DEB.AUTOR.	2.637,36D	168.987,43C
02/05/2011	078184	D SIC OB46	167.746,28D	1.241,15C
02/05/2011	078184	D SIC OB02	45,00D	1.196,15C
02/05/2011	078184	DSIC TRNSF	1.196,15D	0,00
03/05/2011	000082	CRED.AUTOR	6.259,43C	6.259,43C
03/05/2011	078184	D SIC OB46	6.022,64D	236,79C
03/05/2011	078184	D SIC OB02	54,00D	182,79C
03/05/2011	078184	DSIC TRNSF	182,79D	0,00
04/05/2011	000083	CRED.AUTOR	1.058,95C	1.058,95C
04/05/2011	000500	CRED.AUTOR	150,00C	1.208,95C
04/05/2011	078184	D SIC OB46	140,00D	1.068,95C
04/05/2011	078184	DSIC TRNSF	918,95D	150,00C
05/05/2011	000084	CRED.AUTOR	2.180,00C	2.330,00C
05/05/2011	888888	DEB.AUTOR.	150,00D	2.180,00C
05/05/2011	078184	D SIC OB46	2.180,00D	0,00
06/05/2011	000085	CRED.AUTOR	110.064,07C	110.064,07C
06/05/2011	888888	CRED.AUTOR	150,00C	110.214,07C
06/05/2011	888888	DEB.AUTOR.	150,00D	110.064,07C
06/05/2011	078184	D SIC OB46	93.291,68D	16.772,39C
06/05/2011	078184	D SIC OB02	801,16D	15.971,23C
06/05/2011	078184	DSIC TRNSF	15.971,23D	0,00
09/05/2011	000086	CRED.AUTOR	13.871,69C	13.871,69C
09/05/2011	888888	CRED.AUTOR	150,00C	14.021,69C
09/05/2011	078184	D SIC OB46	11.965,08D	2.056,61C
09/05/2011	078184	DSIC TRNSF	2.056,61D	0,00
10/05/2011	000087	CRED.AUTOR	40.277,97C	40.277,97C
10/05/2011	000087	DEB.AUTOR.	3.337,51D	36.940,46C
10/05/2011	078184	D SIC OB46	31.940,46D	5.000,00C
10/05/2011	078184	D SIC OB55	5.000,00D	0,00
11/05/2011	000088	CRED.AUTOR	7.901,90C	7.901,90C
11/05/2011	000500	CRED.AUTOR	150,00C	8.051,90C
11/05/2011	078184	D SIC OB46	7.901,90D	150,00C
12/05/2011	000089	CRED.AUTOR	19.284,22C	19.434,22C
12/05/2011	888888	DEB.AUTOR.	150,00D	19.284,22C
12/05/2011	078184	D SIC OB46	18.615,45D	668,77C
12/05/2011	078184	DSIC TRNSF	668,77D	0,00
13/05/2011	000090	CRED.AUTOR	4.279,13C	4.279,13C
13/05/2011	888888	CRED.AUTOR	150,00C	4.429,13C
13/05/2011	888888	DEB.AUTOR.	150,00D	4.279,13C



Tribunal de Contas do Estado do Ceará
Prestação de Contas - 2011

13/05/2011	078184	DSIC TRNSF	4.279,13D	0,00
16/05/2011	000091	CRED. AUTOR	120.915,29C	120.915,29C
16/05/2011	888888	CRED. AUTOR	150,00C	121.065,29C
16/05/2011	078184	D SIC OB46	32.274,65D	88.790,64C
16/05/2011	078184	D SIC OB02	1.087,20D	87.703,44C
16/05/2011	078184	DSIC TRNSF	87.703,44D	0,00
17/05/2011	000092	CRED. AUTOR	306.210,95C	306.210,95C
17/05/2011	078184	D SIC OB46	256.357,19D	49.853,76C
17/05/2011	078184	D SIC OB02	2.932,04D	46.921,72C
17/05/2011	078184	DSIC TRNSF	46.921,72D	0,00
18/05/2011	000093	CRED. AUTOR	30.477,07C	30.477,07C
18/05/2011	000500	CRED. AUTOR	150,00C	30.627,07C
18/05/2011	078184	D SIC OB46	28.813,29D	1.813,78C
18/05/2011	078184	DSIC TRNSF	1.663,78D	150,00C
19/05/2011	000094	CRED. AUTOR	63.383,42C	63.533,42C
19/05/2011	888888	DEB. AUTOR.	150,00D	63.383,42C
19/05/2011	078184	D SIC OB46	58.914,85D	4.468,57C
19/05/2011	078184	D SIC OB02	1,98D	4.466,59C
19/05/2011	078184	D SIC OB55	4.000,00D	466,59C
19/05/2011	078184	DSIC TRNSF	466,59D	0,00
20/05/2011	000095	CRED. AUTOR	28.840,32C	28.840,32C
20/05/2011	888888	CRED. AUTOR	150,00C	28.990,32C
20/05/2011	888888	DEB. AUTOR.	150,00D	28.840,32C
20/05/2011	078184	D SIC OB46	9.786,94D	19.053,38C
20/05/2011	078184	D SIC OB02	8.965,49D	10.087,89C
20/05/2011	078184	DSIC TRNSF	10.087,89D	0,00
23/05/2011	888888	CRED. AUTOR	150,00C	150,00C
23/05/2011	078184	DSIC TRNSF	150,00D	0,00
24/05/2011	000097	CRED. AUTOR	2.640,00C	2.640,00C
24/05/2011	078184	D SIC OB46	2.640,00D	0,00
25/05/2011	000098	CRED. AUTOR	78.399,59C	78.399,59C
25/05/2011	000098	CRED. AUTOR	132,46C	78.532,05C
25/05/2011	000098	CRED. AUTOR	4,18C	78.536,23C
25/05/2011	888888	DEB. AUTOR.	136,64D	78.399,59C
25/05/2011	078184	D SIC OB46	65.071,67D	13.327,92C
25/05/2011	078184	D SIC OB02	783,99D	12.543,93C
25/05/2011	078184	DSIC TRNSF	12.543,93D	0,00
26/05/2011	888888	CRED. AUTOR	136,64C	136,64C
26/05/2011	888888	DEB. AUTOR.	136,64D	0,00
27/05/2011	000100	CRED. AUTOR	46.047,01C	46.047,01C
27/05/2011	888888	CRED. AUTOR	136,64C	46.183,65C
27/05/2011	888888	DEB. AUTOR.	136,64D	46.047,01C
27/05/2011	078184	D SIC OB46	46.047,01D	0,00
30/05/2011	000101	CRED. AUTOR	2.248.763,64C	2.248.763,64C
30/05/2011	888888	CRED. AUTOR	136,64C	2.248.900,28C
30/05/2011	000000	DEB. AUTOR.	1.562,59D	2.247.337,69C
30/05/2011	000101	DEB. AUTOR.	165.866,97D	2.081.470,72C
30/05/2011	888888	DEB. AUTOR.	136,64D	2.081.334,08C
30/05/2011	078184	D SIC OB46	1.679.301,04D	402.033,04C
30/05/2011	078184	D SIC OB01	381.641,71D	20.391,33C
30/05/2011	078184	DSIC TRNSF	20.391,33D	0,00
31/05/2011	000102	CRED. AUTOR	1.934,80C	1.934,80C



Tribunal de Contas do Estado do Ceará
Prestação de Contas - 2011

	888888	CRED.AUTOR	136,64C	2.071,44C
31/05/2011	000102	DEB.AUTOR.	136,64D	1.934,80C
31/05/2011	078184	D SIC OB46	1.934,80D	0,00
31/05/2011	-	Saldo Atualizado		0,00



CAIXA

:: Extrato das Contas Individuais

Origem do Extrato: GOVCONTA CAIXA
 GovConta CAIXA: 919600003
 Conta Referência: 0919/006/00700200-4
 Nome: TRIBUNAL DE CONTAS DO CEARA
 Período: de: 01/04/2011 até: 30/04/2011

Data Mov	Nr. Doc.	Histórico	Valor (R\$)	Saldo (R\$)
01/04/2011	000062	CRED.AUTOR	1.200,00C	1.200,00C
01/04/2011	078184	D SIC OB46	1.200,00D	0,00
04/04/2011	000063	CRED.AUTOR	4.631,38C	4.631,38C
04/04/2011	078184	D SIC OB46	4.631,38D	0,00
05/04/2011	000064	CRED.AUTOR	2.000,00C	2.000,00C
05/04/2011	078184	D SIC OB55	2.000,00D	0,00
08/04/2011	000067	CRED.AUTOR	38.401,14C	38.401,14C
08/04/2011	078184	D SIC OB46	27.525,27D	10.875,87C
08/04/2011	078184	D SIC OB02	78,03D	10.797,84C
08/04/2011	078184	DSIC TRNSF	10.797,84D	0,00
11/04/2011	000068	CRED.AUTOR	12.863,35C	12.863,35C
11/04/2011	078184	D SIC OB46	6.956,74D	5.906,61C
11/04/2011	078184	D SIC OB55	4.000,00D	1.906,61C
11/04/2011	078184	DSIC TRNSF	1.906,61D	0,00
13/04/2011	000070	CRED.AUTOR	395.036,25C	395.036,25C
13/04/2011	000070	DEB.AUTOR.	2.886,95D	392.149,30C
13/04/2011	078184	D SIC OB46	325.924,16D	66.225,14C
13/04/2011	078184	D SIC OB02	3.838,64D	62.386,50C
13/04/2011	078184	DSIC TRNSF	62.386,50D	0,00
14/04/2011	000071	CRED.AUTOR	21.422,59C	21.422,59C
14/04/2011	078184	D SIC OB46	15.857,24D	5.565,35C
14/04/2011	078184	DSIC TRNSF	5.565,35D	0,00
15/04/2011	000072	CRED.AUTOR	97.284,46C	97.284,46C
15/04/2011	078184	D SIC OB46	6.652,23D	90.632,23C
15/04/2011	078184	D SIC OB01	1.076,28D	89.555,95C
15/04/2011	078184	DSIC TRNSF	89.555,95D	0,00
18/04/2011	000073	CRED.AUTOR	7.626,75C	7.626,75C
18/04/2011	078184	D SIC OB46	6.531,98D	1.094,77C
18/04/2011	078184	D SIC OB02	459,17D	635,60C
18/04/2011	078184	DSIC TRNSF	635,60D	0,00
19/04/2011	000074	CRED.AUTOR	14.611,00C	14.611,00C
19/04/2011	078184	D SIC OB46	14.536,00D	75,00C
19/04/2011	078184	D SIC OB02	75,00D	0,00
20/04/2011	000075	CRED.AUTOR	8.574,01C	8.574,01C
20/04/2011	000075	DEB.AUTOR.	1.901,58D	6.672,43C
20/04/2011	078184	D SIC OB46	6.672,43D	0,00
25/04/2011	000076	CRED.AUTOR	7.166,31C	7.166,31C
25/04/2011	078184	D SIC OB46	7.166,31D	0,00
26/04/2011	000077	CRED.AUTOR	99,25C	99,25C
26/04/2011	078184	DSIC TRNSF	99,25D	0,00
27/04/2011	000078	CRED.AUTOR	54.715,44C	54.715,44C



Tribunal de Contas do Estado do Ceará
Prestação de Contas - 2011

27/04/2011	078184	D SIC OB46	53.772,81D	942,63C
27/04/2011	078184	DSIC TRNSF	942,63D	0,00
28/04/2011	000079	CRED.AUTOR	2.088.171,73C	2.088.171,73C
28/04/2011	078184	D SIC OB46	1.657.493,46D	430.678,27C
28/04/2011	078184	D SIC OB01	383.391,23D	47.287,04C
28/04/2011	078184	D SIC OB02	9.627,61D	37.659,43C
28/04/2011	078184	D SIC OB55	3.000,00D	34.659,43C
28/04/2011	078184	DSIC TRNSF	34.659,43D	0,00
29/04/2011	-	Saldo Atualizado		0,00

IMPRIMIR FECHAR





:: Extrato das Contas Individuais

Origem do Extrato:

GOVCONTA CAIXA

GovConta CAIXA:

919600003

Conta Referência:

0919/006/00700200-4

Nome:

TRIBUNAL DE CONTAS DO CEARA

Período:

de: 01/03/2011 até: 31/03/2011

Data Mov	Nr. Doc.	Histórico	Valor (R\$)	Saldo (R\$)
02/03/2011	000043	CRED.AUTOR	2.033,92C	2.033,92C
02/03/2011	078184	DSIC TRNSF	2.033,92D	0,00
03/03/2011	000044	CRED.AUTOR	182.645,10C	182.645,10C
03/03/2011	078184	D SIC OB46	182.228,70D	416,40C
03/03/2011	078184	DSIC TRNSF	416,40D	0,00
04/03/2011	000045	CRED.AUTOR	1.581,61C	1.581,61C
04/03/2011	078184	D SIC OB46	1.581,61D	0,00
14/03/2011	000048	CRED.AUTOR	32.207,50C	32.207,50C
14/03/2011	078184	D SIC OB46	1.940,00D	30.267,50C
14/03/2011	078184	D SIC OB02	2.209,92D	28.057,58C
14/03/2011	078184	DSIC TRNSF	28.057,58D	0,00
15/03/2011	000049	CRED.AUTOR	19.397,77C	19.397,77C
15/03/2011	078184	D SIC OB46	11.977,45D	7.420,32C
15/03/2011	078184	DSIC TRNSF	7.420,32D	0,00
16/03/2011	000050	CRED.AUTOR	91.099,66C	91.099,66C
16/03/2011	078184	D SIC OB46	4.800,00D	86.299,66C
16/03/2011	078184	DSIC TRNSF	86.299,66D	0,00
17/03/2011	000051	CRED.AUTOR	3.710,00C	3.710,00C
17/03/2011	078184	D SIC OB46	3.710,00D	0,00
21/03/2011	000053	CRED.AUTOR	151.375,94C	151.375,94C
21/03/2011	078184	D SIC OB46	136.506,87D	14.869,07C
21/03/2011	078184	D SIC OB02	801,29D	14.067,78C
21/03/2011	078184	DSIC TRNSF	14.067,78D	0,00
22/03/2011	000054	CRED.AUTOR	246.654,77C	246.654,77C
22/03/2011	078184	D SIC OB46	235.920,33D	10.734,44C
22/03/2011	078184	D SIC OB02	8.965,49D	1.768,95C
22/03/2011	078184	DSIC TRNSF	1.768,95D	0,00
23/03/2011	000055	CRED.AUTOR	110.496,30C	110.496,30C
23/03/2011	078184	D SIC OB46	64.146,50D	46.349,80C
23/03/2011	078184	D SIC OB02	3.209,28D	43.140,52C
23/03/2011	078184	DSIC TRNSF	43.140,52D	0,00
25/03/2011	000057	CRED.AUTOR	14.919,14C	14.919,14C
25/03/2011	078184	D SIC OB46	11.861,70D	3.057,44C
25/03/2011	078184	DSIC TRNSF	3.057,44D	0,00
28/03/2011	000058	CRED.AUTOR	2.611,46C	2.611,46C
28/03/2011	078184	D SIC OB46	768,46D	1.843,00C
28/03/2011	078184	DSIC TRNSF	1.843,00D	0,00
30/03/2011	000060	CRED.AUTOR	2.286.716,53C	2.286.716,53C
30/03/2011	000060	DEB.AUTOR.	167.426,29D	2.119.290,24C
30/03/2011	000060	DEB.AUTOR.	3.365,52D	2.115.924,72C
30/03/2011	888888	DEB.AUTOR.	639,01D	2.115.285,71C



Tribunal de Contas do Estado do Ceará
 Prestação de Contas - 2011

30/03/2011	078184	DSIC TRNSF	21.355,21D	2.093.930,50C
31/03/2011	000061	CRED.AUTOR	187.988,74C	2.281.919,24C
31/03/2011	888888	CRED.AUTOR	639,01C	2.282.558,25C
31/03/2011	000060	DEB.AUTOR.	392.645,56D	1.889.912,69C
31/03/2011	000060	DEB.AUTOR.	1.701.284,94D	188.627,75C
31/03/2011	000061	DEB.AUTOR.	639,01D	187.988,74C
31/03/2011	078184	D SIC OB46	169.715,14D	18.273,60C
31/03/2011	078184	D SIC OB02	776,64D	17.496,96C
31/03/2011	078184	DSIC TRNSF	17.496,96D	0,00
31/03/2011	-	Saldo Atualizado		0,00

IMPRIMIR **FECHAR**



CAIXA

:: Extrato das Contas Individuais

Origem do Extrato:

GOVCONTA CAIXA

GovConta CAIXA:

919600003

Conta Referência:

0919/006/00700200-4

Nome:

TRIBUNAL DE CONTAS DO CEARA

Período:

de: 01/02/2011 até: 28/02/2011

Data Mov	Nr. Doc.	Histórico	Valor (R\$)	Saldo (R\$)
01/02/2011	000022	CRED.AUTOR	1.567,72C	1.567,72C
01/02/2011	078184	D SIC OB46	1.540,00D	27,72C
01/02/2011	078184	DSIC TRNSF	27,72D	0,00
03/02/2011	000024	CRED.AUTOR	320,00C	320,00C
03/02/2011	078184	D SIC OB46	320,00D	0,00
04/02/2011	678565	CRED.AUTOR	720,00C	720,00C
04/02/2011	078184	D SIC OB46	720,00D	0,00
08/02/2011	000027	CRED.AUTOR	68.567,67C	68.567,67C
08/02/2011	078184	D SIC OB46	63.949,20D	4.618,47C
08/02/2011	078184	D SIC OB55	4.000,00D	618,47C
08/02/2011	078184	DSIC TRNSF	618,47D	0,00
09/02/2011	000028	CRED.AUTOR	262.029,59C	262.029,59C
09/02/2011	000028	DEB.AUTOR.	3.082,09D	258.947,50C
09/02/2011	078184	D SIC OB46	235.501,02D	23.446,48C
09/02/2011	078184	D SIC OB02	14.009,56D	9.436,92C
09/02/2011	078184	DSIC TRNSF	9.436,92D	0,00
10/02/2011	000029	CRED.AUTOR	23.136,17C	23.136,17C
10/02/2011	078184	D SIC OB46	21.229,56D	1.906,61C
10/02/2011	078184	DSIC TRNSF	1.906,61D	0,00
11/02/2011	000030	CRED.AUTOR	1.333,30C	1.333,30C
11/02/2011	078184	D SIC OB46	1.333,30D	0,00
14/02/2011	000031	CRED.AUTOR	1.200,00C	1.200,00C
14/02/2011	888888	DEB.AUTOR.	1.200,00D	0,00
15/02/2011	000032	CRED.AUTOR	24.088,75C	24.088,75C
15/02/2011	888888	CRED.AUTOR	1.200,00C	25.288,75C
15/02/2011	888888	DEB.AUTOR.	1.200,00D	24.088,75C
15/02/2011	078184	D SIC OB46	19.499,29D	4.589,46C
15/02/2011	078184	D SIC OB01	2.930,03D	1.659,43C
15/02/2011	078184	DSIC TRNSF	1.659,43D	0,00
16/02/2011	000033	CRED.AUTOR	20.861,50C	20.861,50C
16/02/2011	888888	CRED.AUTOR	1.200,00C	22.061,50C
16/02/2011	888888	DEB.AUTOR.	1.200,00D	20.861,50C
16/02/2011	078184	D SIC OB46	20.861,50D	0,00
17/02/2011	000034	CRED.AUTOR	27.807,18C	27.807,18C
17/02/2011	888888	CRED.AUTOR	1.200,00C	29.007,18C
17/02/2011	888888	DEB.AUTOR.	1.200,00D	27.807,18C
17/02/2011	078184	D SIC OB46	24.944,34D	2.862,84C
17/02/2011	078184	DSIC TRNSF	2.862,84D	0,00
18/02/2011	000035	CRED.AUTOR	149.410,60C	149.410,60C
18/02/2011	888888	CRED.AUTOR	1.200,00C	150.610,60C
18/02/2011	888888	DEB.AUTOR.	1.200,00D	149.410,60C



Tribunal de Contas do Estado do Ceará
Prestação de Contas - 2011

18/02/2011	078184	D SIC OB46	28.339,47D	121.071,13C
18/02/2011	078184	D SIC OB02	3.292,46D	117.778,67C
18/02/2011	078184	D SIC OB55	11.128,53D	106.650,14C
18/02/2011	078184	DSIC TRNSF	106.650,14D	- 0,00
21/02/2011	888888	CRED.AUTOR	1.200,00C	1.200,00C
21/02/2011	000036	DEB.AUTOR.	1.200,00D	0,00
22/02/2011	000037	CRED.AUTOR	149.323,37C	149.323,37C
22/02/2011	078184	D SIC OB46	135.920,03D	13.403,34C
22/02/2011	078184	D SIC OB02	13.203,34D	200,00C
22/02/2011	078184	DSIC TRNSF	200,00D	0,00
23/02/2011	000038	CRED.AUTOR	434.421,63C	434.421,63C
23/02/2011	078184	D SIC OB46	430.270,94D	4.150,69C
23/02/2011	078184	DSIC TRNSF	4.150,69D	0,00
24/02/2011	000039	CRED.AUTOR	91.446,99C	91.446,99C
24/02/2011	078184	D SIC OB46	76.756,46D	14.690,53C
24/02/2011	078184	D SIC OB02	760,10D	13.930,43C
24/02/2011	078184	DSIC TRNSF	13.930,43D	0,00
25/02/2011	000040	CRED.AUTOR	2.277.552,25C	2.277.552,25C
25/02/2011	000040	DEB.AUTOR.	166.837,59D	2.110.714,66C
25/02/2011	000040	DEB.AUTOR.	1.891,37D	2.108.823,29C
25/02/2011	078184	D SIC OB46	1.698.639,52D	410.183,77C
25/02/2011	078184	D SIC OB01	389.792,44D	20.391,33C
25/02/2011	078184	DSIC TRNSF	20.391,33D	0,00
28/02/2011	000041	CRED.AUTOR	1.357,14C	1.357,14C
28/02/2011	078184	D SIC OB46	1.357,14D	0,00
28/02/2011	-	Saldo Atualizado		0,00

IMPRIMIR FECHAR



CAIXA

:: Extrato das Contas Individuais

Origem do Extrato:

GOVCONTA CAIXA

GovConta CAIXA:

919600003

Conta Referência:

0919/006/00700200-4

Nome:

TRIBUNAL DE CONTAS DO CEARA

Período:

de: 01/01/2011 até: 31/01/2011

Data Mov	Nr. Doc.	Histórico	Valor (R\$)	Saldo (R\$)
03/01/2011	888888	CRED.AUTOR	2.889,81C	3.036,61C
03/01/2011	888888	DEB.AUTOR.	3.036,61D	0,00
04/01/2011	888888	CRED.AUTOR	3.036,61C	3.036,61C
04/01/2011	888888	DEB.AUTOR.	3.036,61D	0,00
05/01/2011	888888	CRED.AUTOR	3.036,61C	3.036,61C
05/01/2011	888888	DEB.AUTOR.	3.036,61D	0,00
06/01/2011	888888	CRED.AUTOR	3.036,61C	3.036,61C
06/01/2011	888888	DEB.AUTOR.	3.036,61D	0,00
07/01/2011	888888	CRED.AUTOR	3.036,61C	3.036,61C
07/01/2011	888888	DEB.AUTOR.	3.036,61D	0,00
10/01/2011	888888	CRED.AUTOR	3.036,61C	3.036,61C
10/01/2011	888888	DEB.AUTOR.	146,80D	2.889,81C
10/01/2011	078184	DSIC TRNSF	2.889,81D	0,00
11/01/2011	888888	CRED.AUTOR	146,80C	146,80C
11/01/2011	078184	DSIC TRNSF	146,80D	0,00
28/01/2011	000020	CRED.AUTOR	2.099.242,53C	2.099.242,53C
28/01/2011	000020	DEB.AUTOR.	153.873,73D	1.945.368,80C
28/01/2011	000020	DEB.AUTOR.	1.260,19D	1.944.108,61C
28/01/2011	078184	D SIC OB46	1.579.839,23D	364.269,38C
28/01/2011	078184	D SIC OB01	341.845,79D	22.423,59C
28/01/2011	078184	DSIC TRNSF	22.423,59D	0,00
31/01/2011	-	Saldo Atualizado		0,00

IMPRIMIR FECHAR



**Conta: Promoex
Recurso Federal
Caixa Econômica Federal
Nº 103-7**



Tribunal de Contas do Estado do Ceará
Prestação de Contas - 2011

AG: 0919 - ALDEOTA OPER: 006 CONTA: 103-7
 MES/ANO: 11 / 2011
 PERIODO: DIA 01 ATE 30 CGC: 09.499.757/0001-46
 NOME: TCE MP PROMOEX LIMITE CHEQUE AZUL: 0,00

DATA MOVTO	NR.DOC	HISTORICO	VALOR	SALDO
01/11/2011	102183	DEP.DINH.	1.800,00 C	1.800,00 C
11/11/2011	011377	TRX EL TEV	12,39 C	1.812,39 C
11/11/2011	000213	DEB.AUTOR.	1.812,39 D	0,00 C
25/11/2011	018084	TRX EL TEV	5.200,00 C	5.200,00 C
28/11/2011	000223	DEB.AUTOR.	5.200,00 D	0,00 C

AG: 0919 - ALDEOTA OPER: 006 CONTA: 103-7
 PERIODO: 01122011 ATE: 31122011 CGC: 09.499.757/0001-46
 NOME: TCE MP PROMOEX LIMITE FLUTUANTE GIM: 0,00
 LIMITE CHEQUE AZUL: 0,00
 VLR.BLQ.JUDICIAL : 0,00

DATA MOVTO	NR.DOC	HISTORICO	VALOR	SALDO
02/12/2011	022647	TRX EL TEV	1.800,00 C	1.800,00 C
05/12/2011	000228	DEB.AUTOR.	1.800,00 D	0,00 C
14/12/2011	006587	TRX EL TEV	1.521,12 C	1.521,12 C
15/12/2011	000236	DEB.AUTOR.	1.521,12 D	0,00 C
16/12/2011	006999	TRX EL TEV	2.328,50 C	2.328,50 C
19/12/2011	000238	DEB.AUTOR.	2.328,50 D	0,00 C
21/12/2011	018674	TRX EL TEV	1.487,10 C	1.487,10 C
22/12/2011	000006	DEB.AUTOR.	1.487,10 D	0,00 C



Tribunal de Contas do Estado do Ceará
Prestação de Contas - 2011

AG: 0919 - ALDEOTA OPER: 006 CONTA: 103-7
MES/ANO: 08 / 2011
PERIODO: DIA 01 ATE 31 CGC: 09.499.757/0001-46
NOME: TCE MP PROMOEIX LIMITE CHEQUE AZUL: 0,00

DATA MOVTO	NR.DOC	HISTORICO	V A L O R	S A L D O
17/08/2011	010221	TRX ELETR	3.721,92 C	4.250,47 C
17/08/2011	010330	TRX ELETR	50.988,52 C	55.238,99 C
17/08/2011	011056	TRX ELETR	776,46 C	56.015,45 C
17/08/2011	115296	ENVIO TED	3.721,92 D	52.293,53 C
17/08/2011	115431	ENVIO TED	50.988,52 D	1.305,01 C
17/08/2011	078184	D SIC OB02	1.305,01 D	0,00 C
30/08/2011	009957	TRX ELETR	3.900,00 C	3.900,00 C
30/08/2011	000165	DEB.AUTOR.	3.900,00 D	0,00 C

AG: 0919 - ALDEOTA OPER: 006 CONTA: 103-7
MES/ANO: 09 / 2011
PERIODO: DIA 01 ATE 30 CGC: 09.499.757/0001-46
NOME: TCE MP PROMOEIX LIMITE CHEQUE AZUL: 0,00

DATA MOVTO	NR.DOC	HISTORICO	V A L O R	S A L D O
13/09/2011	009261	TRX ELETR	3.000,00 C	3.000,00 C
13/09/2011	009615	TRX ELETR	9.895,98 C	12.895,98 C
13/09/2011	010601	TRX ELETR	284,02 C	13.180,00 C
13/09/2011	000173	DEB.AUTOR.	3.000,00 D	10.180,00 C
13/09/2011	112231	ENVIO TED	9.895,98 D	284,02 C
13/09/2011	078184	DSIC TRNSF	284,02 D	0,00 C
21/09/2011	010226	TRX ELETR	2.497,83 C	2.497,83 C
21/09/2011	010232	TRX ELETR	4.918,59 C	7.416,42 C
21/09/2011	000179	DEB.AUTOR.	2.497,83 D	4.918,59 C
21/09/2011	112494	ENVIO TED	4.918,59 D	0,00 C
23/09/2011	002341	TRX ELETR	5.600,00 C	5.600,00 C
26/09/2011	000182	DEB.AUTOR.	5.600,00 D	0,00 C
27/09/2011	009167	TRX ELETR	1.200,00 C	1.200,00 C
28/09/2011	009061	TRX ELETR	1.200,00 C	2.400,00 C
28/09/2011	000184	DEB.AUTOR.	2.400,00 D	0,00 C
29/09/2011	000185	DEB.AUTOR.	1.200,00 D	1.200,00 D
30/09/2011	010184	TRX ELETR	1.200,00 C	0,00 C

AG: 0919 - ALDEOTA OPER: 006 CONTA: 103-7
MES/ANO: 10 / 2011
PERIODO: DIA 01 ATE 31 CGC: 09.499.757/0001-46
NOME: TCE MP PROMOEIX LIMITE CHEQUE AZUL: 0,00

DATA MOVTO	NR.DOC	HISTORICO	V A L O R	S A L D O
17/10/2011	000196	DEB.AUTOR.	2.700,00 D	2.700,00 D
18/10/2011	005534	TRX ELETR	2.700,00 C	0,00 C
20/10/2011	016321	TRX ELETR	4.610,01 C	4.610,01 C
21/10/2011	000200	DEB.AUTOR.	4.610,01 D	0,00 C
26/10/2011	015755	TRX ELETR	10.475,04 C	10.475,04 C
27/10/2011	117524	ENVIO TED	10.475,04 D	0,00 C



CAIXA

:: Extrato das Contas Individuais

Origem do Extrato:
GovConta CAIXA:
Conta Referência:
Nome:
Período:

GOVCONTA CAIXA
919600003
0919/006/00000103-7
TCE MP PROMOEEX
de: 01/08/2011 até: 31/08/2011

Data Mov	Nr. Doc.	Histórico	Valor (R\$)	Saldo (R\$)
17/08/2011	010221	TRX ELETR	3.721,92C	4.250,47C
17/08/2011	010330	TRX ELETR	50.988,52C	55.238,99C
17/08/2011	011056	TRX ELETR	776,46C	56.015,45C
17/08/2011	115296	ENVIO TED	3.721,92D	52.293,53C
17/08/2011	115431	ENVIO TED	50.988,52D	1.305,01C
17/08/2011	078184	D SIC OB02	1.305,01D	0,00
30/08/2011	009957	TRX ELETR	3.900,00C	3.900,00C
30/08/2011	000165	DEB.AUTOR.	3.900,00D	0,00
31/08/2011	-	Saldo Atualizado		0,00



CAIXA

:: Extrato das Contas Individuais

Origem do Extrato:

GOVCONTA CAIXA

GovConta CAIXA:

919600003

Conta Referência:

0919/006/00000103-7

Nome:

TCE MP PROMOEEX

Período:

de: 01/07/2011 até: 31/07/2011

Data Mov	Nr. Doc.	Histórico	Valor (R\$)	Saldo (R\$)
07/07/2011	010081	TRX ELETR	35.235,00C	35.235,02C
08/07/2011	110368	ENVIO TED	34.706,47D	528,55C
29/07/2011	-	Saldo Atualizado		528,55C



CAIXA

:: Extrato das Contas Individuais

Origem do Extrato: GOVCONTA CAIXA
GovConta CAIXA: 919600003
Conta Referência: 0919/006/00000103-7
Nome: TCE MP PROMOEX
Período: de: 01/06/2011 até: 30/06/2011

Data Mov	Nr. Doc.	Histórico	Valor (R\$)	Saldo (R\$)
14/06/2011	008133	TRX ELETR	1.767,76C	1.767,78C
15/06/2011	004704	TRX ELETR	985,87C	2.753,65C
15/06/2011	103583	ENVIO TED	1.767,76D	985,89C
16/06/2011	104742	ENVIO TED	985,87D	0,02C
28/06/2011	007920	TRX ELETR	3.000,00C	3.000,02C
29/06/2011	000122	DEB.AUTOR.	3.000,00D	0,02C
30/06/2011	-	Saldo Atualizado		0,02C



CAIXA

:: Extrato das Contas Individuais

Origem do Extrato:

GOVCONTA CAIXA

GovConta CAIXA:

919600003

Conta Referência:

0919/006/00000103-7

Nome:

TCE MP PROMOEX

Período:

de: 01/05/2011 até: 31/05/2011

Data Mov	Nr. Doc.	Histórico	Valor (R\$)	Saldo (R\$)
03/05/2011	019159	TRX ELETR	450,00C	450,02C
04/05/2011	111024	DEVOL TED	450,00C	900,02C
04/05/2011	111024	ENVIO TED	450,00D	450,02C
06/05/2011	113377	ENVIO TED	450,00D	0,02C
16/05/2011	014573	TRX ELETR	3.287,94C	3.287,96C
17/05/2011	100632	ENVIO TED	3.287,94D	0,02C
31/05/2011	-	Saldo Atualizado		0,02C



CAIXA

:: Extrato das Contas Individuais

Origem do Extrato:

GovConta CAIXA:

Conta Referência:

Nome:

Período:

GOVCONTA CAIXA

919600003

0919/006/00000103-7

TCE MP PROMOEX

de: 01/04/2011 até: 30/04/2011

Data Mov	Nr. Doc.	Histórico	Valor (R\$)	Saldo (R\$)
11/04/2011	009695	TRX ELETR	3.920,00C	3.920,02C
12/04/2011	102412	ENVIO TED	1.400,00D	2.520,02C
12/04/2011	102490	ENVIO TED	1.400,00D	1.120,02C
12/04/2011	102593	ENVIO TED	1.120,00D	0,02C
28/04/2011	015705	TRX ELETR	1.400,00C	1.400,02C
29/04/2011	101550	ENVIO TED	700,00D	700,02C
29/04/2011	101651	ENVIO TED	700,00D	0,02C
29/04/2011	-	Saldo Atualizado		0,02C

IMPRIMIR FECHAR



CAIXA

:: Extrato das Contas Individuais

Origem do Extrato:

GOVCONTA CAIXA

GovConta CAIXA:

919600003

Conta Referência:

0919/006/00000103-7

Nome:

TCE MP PROMOEX

Período:

de: 01/03/2011 até: 31/03/2011

Data Mov	Nr. Doc.	Histórico	Valor (R\$)	Saldo (R\$)
24/03/2011	009245	TRX ELETR	66.924,00C	66.924,02C
29/03/2011	118452	ENVIO TED	66.924,00D	0,02C
31/03/2011	-	Saldo Atualizado		0,02C

IMPRIMIR FECHAR



CAIXA

:: Extrato das Contas Individuais

Origem do Extrato:

GOVCONTA CAIXA

GovConta CAIXA:

919600003

Conta Referência:

0919/006/00000103-7

Nome:

TCE MP PROMOEX

Período:

de: 01/02/2011 até: 28/02/2011

Data Mov	Nr. Doc.	Histórico	Valor (R\$)	Saldo (R\$)
04/02/2011	013118	TRX ELETR	2.989,98C	2.990,00C
04/02/2011	013158	TRX ELETR	23.600,00C	26.590,00C
07/02/2011	146011	DEB.AUTOR.	2.989,98D	23.600,02C
07/02/2011	113136	ENVIO TED	23.600,00D	0,02C
28/02/2011	-	Saldo Atualizado		0,02C

IMPRIMIR FECHAR



CAIXA

:: Extrato das Contas Individuais

Origem do Extrato:

GOVCONTA CAIXA

GovConta CAIXA:

919600003

Conta Referência:

0919/006/00000103-7

Nome:

TCE MP PROMOEX

Período:

de: 01/01/2011 até: 31/01/2011

Data Mov	Nr. Doc.	Histórico	Valor (R\$)	Saldo (R\$)
21/01/2011	013527	TRX ELETR	16.800,00C	16.800,02C
24/01/2011	117666	ENVIO TED	16.800,00D	0,02C
31/01/2011	-	Saldo Atualizado		0,02C

IMPRIMIR FECHAR



**Conta Poupança: Promoex
Recurso Federal
Caixa Econômica Federal
Nº 6903-3**



Tribunal de Contas do Estado do Ceará
Prestação de Contas - 2011

AG: 0919 - ALDEOTA OPER: 013 CONTA: 6.903-3
 MES/ANO: 11 / 2011
 PERIODO: DIA 01 ATE 31 CPF: 09.499.757/0001-46
 NOME: TCE MP PROMOEIX POUPANCA

DATA MOV	NR.DOC	HISTORICO	TAXA	VALOR	SALDO
01/11/2011	000000	REM BASICA	0,06200000	19,05 C	246.542,63 C
01/11/2011	000000	CRED JUROS	0,50000000	153,74 C	246.696,37 C
11/11/2011	011377	TEV MESM T	0,00000000	12,39 D	246.683,98 C
25/11/2011	018084	TEV MESM T	0,00000000	5.200,00 D	241.483,98 C
28/11/2011	000000	REM BASICA	0,06240000	131,40 C	241.615,38 C
28/11/2011	000000	CRED JUROS	0,50000000	1.053,57 C	242.668,95 C

AG: 0919 ALDEOTA OPER: 013 CONTA: 6.903-3
 PERIODO: 01122011 ATE: 31122011 CPF: 09.499.757/0001-46
 NOME: TCE MP PROMOEIX POUPANCA VLR.BLQ.JUD. : 0,00

DATA MOV	NR.DOC	HISTORICO	TAXA	VALOR	SALDO
01/12/2011	000000	REM BASICA	0,06450000	19,93 C	242.688,88 C
01/12/2011	000000	CRED JUROS	0,50000000	154,61 C	242.843,49 C
02/12/2011	022647	TEV MESM T	0,00000000	1.800,00 D	241.043,49 C
14/12/2011	006587	TEV MESM T	0,00000000	1.521,12 D	239.522,37 C
16/12/2011	006999	TEV MESM T	0,00000000	2.328,50 D	237.193,87 C
21/12/2011	018674	TEV MESM T	0,00000000	1.487,10 D	235.706,77 C
28/12/2011	000000	REM BASICA	0,11280000	230,82 C	235.937,59 C
28/12/2011	000000	CRED JUROS	0,50000000	1.024,31 C	236.961,90 C



CAIXA

a CAIXA | atendimento | download | mapa do site | segurança | imprensa



Navegue pela CAIXA

SALDOS | EXTRATOS | MOVIMENTO DIÁRIO D/C | INVESTIMENTOS
CONSULTAS | UTILITÁRIOS
CEARA - QUADRO GERAL - 919600003

[Saiba Mais](#) [Meu Perfil](#) [Novo Acesso](#) [Sair](#)

Extratos

:: Extrato das Contas Individuais

Agência: / Tipo: / Conta: ou Selecione da Lista: 0919/013/00006903-3
 Conta Vinculada:
 Conta Referência: 0919/013/00006903-3
 Nome: TCE MP PROMOEEX POUPANCA
 Período: de: 30/09/2011 até: 31/10/2011
 ou mês: ano:

Data Mov	Nr. Doc.	Histórico	Taxa	Valor (R\$)	Saldo (R\$)
30/09/2011	010184	TRX S/CPMF	0,00000000	1.200,00D	262.867,63C
01/10/2011	000000	REM BASICA	0,10030000	30,71C	262.898,34C
01/10/2011	000000	CRED JUROS	0,50000000	153,25C	263.051,59C
18/10/2011	005534	TRX S/CPMF	0,00000000	2.700,00D	260.351,59C
20/10/2011	016321	TRX S/CPMF	0,00000000	4.610,01D	255.741,58C
26/10/2011	015755	TRX S/CPMF	0,00000000	10.475,04D	245.266,54C
28/10/2011	000000	REM BASICA	0,08550000	183,43C	245.449,97C
28/10/2011	000000	CRED JUROS	0,50000000	1.073,61C	246.523,58C
01/11/2011	000000	REM BASICA	0,06200000	19,05C	246.542,63C
01/11/2011	000000	CRED JUROS	0,50000000	153,74C	246.696,37C
31/10/2011	-	Saldo Atualizado			246.696,37C

Opções de Download:
[Sua Segurança](#)

Help Desk CAIXA (Informações Técnicas): 0800 726 0104



CAIXA

:: Extrato das Contas Individuais

Origem do Extrato:

GOVCONTA CAIXA

GovConta CAIXA:

919600003

Conta Referência:

0919/013/00006903-3

Nome:

TCE MP PROMOEEX POUPANCA

Período:

de: 01/09/2011 até: 30/09/2011

Data Mov	Nr. Doc.	Histórico	Taxa	Valor (R\$)	Saldo (R\$)
01/09/2011	000000	REM BASICA	0,20760000	68,07C	291.045,21C
01/09/2011	000000	CRED JUROS	0,50000000	164,27C	291.209,48C
13/09/2011	009261	TRX S/CPMF	0,00000000	3.000,00D	288.209,48C
13/09/2011	009615	TRX S/CPMF	0,00000000	9.895,98D	278.313,50C
15/09/2011	010601	TRX S/CPMF	0,00000000	284,02D	278.029,48C
21/09/2011	010226	TRX S/CPMF	0,00000000	2.497,83D	275.531,65C
21/09/2011	010232	TRX S/CPMF	0,00000000	4.918,59D	270.613,06C
23/09/2011	002341	TRX S/CPMF	0,00000000	5.600,00D	265.013,06C
27/09/2011	009167	TRX S/CPMF	0,00000000	1.200,00D	263.813,06C
28/09/2011	000000	REM BASICA	0,12940000	298,74C	264.111,80C
28/09/2011	000000	CRED JUROS	0,50000000	1.155,83C	265.267,63C
28/09/2011	009061	TRX S/CPMF	0,00000000	1.200,00D	264.067,63C
30/09/2011	010184	TRX S/CPMF	0,00000000	1.200,00D	262.867,63C
01/10/2011	000000	REM BASICA	0,10030000	30,71C	262.898,34C
01/10/2011	000000	CRED JUROS	0,50000000	153,25C	263.051,59C
30/09/2011	-	Saldo Atualizado			263.051,59C



CAIXA

:: Extrato das Contas Individuais

Origem do Extrato:

GovConta CAIXA:

Conta Referência:

Nome:

Período:

GOVCONTA CAIXA

919600003

0919/013/00006903-3

TCE MP PROMOEX POUPANCA

de: 01/08/2011 até: 31/08/2011

Data Mov	Nr. Doc.	Histórico	Taxa	Valor (R\$)	Saldo (R\$)
01/08/2011	000000	REM BASICA	0,12290000	44,72C	348.519,53C
01/08/2011	000000	CRED JUROS	0,50000000	182,15C	348.701,68C
17/08/2011	010221	TRX S/CPMF	0,00000000	3.721,92D	344.979,76C
17/08/2011	010330	TRX S/CPMF	0,00000000	50.988,52D	293.991,24C
17/08/2011	011056	TRX S/CPMF	0,00000000	776,46D	293.214,78C
28/08/2011	000000	REM BASICA	0,14710000	377,46C	293.592,24C
28/08/2011	000000	CRED JUROS	0,50000000	1.284,90C	294.877,14C
30/08/2011	009957	TRX S/CPMF	0,00000000	3.900,00D	290.977,14C
01/09/2011	000000	REM BASICA	0,20760000	68,07C	291.045,21C
01/09/2011	000000	CRED JUROS	0,50000000	164,27C	291.209,48C
31/08/2011	-	Saldo Atualizado			291.209,48C



CAIXA

:: Extrato das Contas Individuais

Origem do Extrato:

GovConta CAIXA:

Conta Referência:

Nome:

Período:

GOVCONTA CAIXA

919600003

0919/013/00006903-3

TCE MP PROMOEEX POUPANCA

de: 01/07/2011 até: 31/07/2011

Data Mov	Nr. Doc.	Histórico	Taxa	Valor (R\$)	Saldo (R\$)
01/07/2011	000000	REM BASICA	0,11140000	40,37C	381.531,07C
01/07/2011	000000	CRED JUROS	0,50000000	181,39C	381.712,46C
07/07/2011	010081	TRX S/CPMF	0,00000000	35.235,00D	346.477,46C
28/07/2011	000000	REM BASICA	0,14340000	444,67C	346.922,13C
28/07/2011	000000	CRED JUROS	0,50000000	1.552,68C	348.474,81C
01/08/2011	000000	REM BASICA	0,12290000	44,72C	348.519,53C
01/08/2011	000000	CRED JUROS	0,50000000	182,15C	348.701,68C
29/07/2011	-	Saldo Atualizado			348.701,68C



CAIXA

:: Extrato das Contas Individuais

Origem do Extrato: GOVCONTA CAIXA
 GovConta CAIXA: 919600003
 Conta Referência: 0919/013/00006903-3
 Nome: TCE MP PROMOEEX POUPANCA
 Período: de: 01/06/2011 até: 30/06/2011

Data Mov	Nr. Doc.	Histórico	Taxa	Valor (R\$)	Saldo (R\$)
01/06/2011	000000	REM BASICA	0,15700000	61,09C	385.003,26C
01/06/2011	000000	CRED JUROS	0,50000000	194,85C	385.198,11C
14/06/2011	008133	TRX S/CPMF	0,00000000	1.767,76D	383.430,35C
15/06/2011	004704	TRX S/CPMF	0,00000000	985,87D	382.444,48C
28/06/2011	000000	REM BASICA	0,09560000	328,18C	382.772,66C
28/06/2011	000000	CRED JUROS	0,50000000	1.718,04C	384.490,70C
28/06/2011	007920	TRX S/CPMF	0,00000000	3.000,00D	381.490,70C
01/07/2011	000000	REM BASICA	0,11140000	40,37C	381.531,07C
01/07/2011	000000	CRED JUROS	0,50000000	181,39C	381.712,46C
30/06/2011	-	Saldo Atualizado			381.712,46C



CAIXA

:: Extrato das Contas Individuais

Origem do Extrato:
GovConta CAIXA:
Conta Referência:
Nome:
Período:

GOVCONTA CAIXA
919600003
0919/013/00006903-3
TCE MP PROMOEEX POUPANCA
de: 01/05/2011 até: 31/05/2011

Data Mov	Nr. Doc.	Histórico	Taxa	Valor (R\$)	Saldo (R\$)
01/05/2011	000000	REM BASICA	0,03690000	14,47C	386.299,22C
01/05/2011	000000	CRED JUROS	0,50000000	196,17C	386.495,39C
03/05/2011	019159	TRX S/CPMF	0,00000000	450,00D	386.045,39C
16/05/2011	014573	TRX S/CPMF	0,00000000	3.287,94D	382.757,45C
28/05/2011	000000	REM BASICA	0,13470000	463,16C	383.220,61C
28/05/2011	000000	CRED JUROS	0,50000000	1.721,56C	384.942,17C
01/06/2011	000000	REM BASICA	0,15700000	61,09C	385.003,26C
01/06/2011	000000	CRED JUROS	0,50000000	194,85C	385.198,11C
31/05/2011	-	Saldo Atualizado			385.198,11C



CAIXA

:: Extrato das Contas Individuais

Origem do Extrato:

GovConta CAIXA:

Conta Referência:

Nome:

Período:

GOVCONTA CAIXA

919600003

0919/013/00006903-3

TCE MP PROMOEX POUPANCA

de: 01/04/2011 até: 30/04/2011

Data Mov	Nr. Doc.	Histórico	Taxa	Valor (R\$)	Saldo (R\$)
01/04/2011	000000	REM BASICA	0,12120000	48,30C	389.251,09C
01/04/2011	000000	CRED JUROS	0,50000000	199,51C	389.450,60C
11/04/2011	009695	TRX S/CPMF	0,00000000	3.920,00D	385.530,60C
28/04/2011	000000	REM BASICA	0,12300000	424,88C	385.955,48C
28/04/2011	000000	CRED JUROS	0,50000000	1.729,27C	387.684,75C
28/04/2011	015705	TRX S/CPMF	0,00000000	1.400,00D	386.284,75C
01/05/2011	000000	REM BASICA	0,03690000	14,47C	386.299,22C
01/05/2011	000000	CRED JUROS	0,50000000	196,17C	386.495,39C
29/04/2011	-	Saldo Atualizado			386.495,39C

IMPRIMIR FECHAR



CAIXA

:: Extrato das Contas Individuais

Origem do Extrato:

GovConta CAIXA:

Conta Referência:

Nome:

Período:

GOVCONTA CAIXA

919600003

0919/013/00006903-3

TCE MP PROMOEEX POUPANCA

de: 01/03/2011 até: 31/03/2011

Data Mov	Nr. Doc.	Histórico	Taxa	Valor (R\$)	Saldo (R\$)
01/03/2011	000000	REM BASICA	0,05240000	20,77C	454.046,96C
01/03/2011	000000	CRED JUROS	0,50000000	198,27C	454.245,23C
24/03/2011	009245	TRX S/CPMF	0,00000000	66.924,00D	387.321,23C
28/03/2011	000000	REM BASICA	0,04130000	143,50C	387.464,73C
28/03/2011	000000	CRED JUROS	0,50000000	1.738,06C	389.202,79C
01/04/2011	000000	REM BASICA	0,12120000	48,30C	389.251,09C
01/04/2011	000000	CRED JUROS	0,50000000	199,51C	389.450,60C
31/03/2011	-	Saldo Atualizado			389.450,60C

IMPRIMIR FECHAR



CAIXA

:: Extrato das Contas Individuais

Origem do Extrato:

GovConta CAIXA:

Conta Referência:

Nome:

Período:

GOVCONTA CAIXA

919600003

0919/013/00006903-3

TCE MP PROMOEEX POUPANCA

de: 01/02/2011 até: 28/02/2011

Data Mov	Nr. Doc.	Histórico	Taxa	Valor (R\$)	Saldo (R\$)
01/02/2011	000000	REM BASICA	0,07150000	28,18C	477.941,31C
01/02/2011	000000	CRED JUROS	0,50000000	197,18C	478.138,49C
04/02/2011	013118	TRX S/CPMF	0,00000000	2.989,98D	475.148,51C
04/02/2011	013158	TRX S/CPMF	0,00000000	23.600,00D	451.548,51C
28/02/2011	000000	REM BASICA	0,10100000	416,03C	451.964,54C
28/02/2011	000000	CRED JUROS	0,50000000	2.061,65C	454.026,19C
01/03/2011	000000	REM BASICA	0,05240000	20,77C	454.046,96C
01/03/2011	000000	CRED JUROS	0,50000000	198,27C	454.245,23C
28/02/2011	-	Saldo Atualizado			454.245,23C

IMPRIMIR FECHAR



CAIXA

:: Extrato das Contas Individuais

Origem do Extrato:

GOVCONTA CAIXA

GovConta CAIXA:

919600003

Conta Referência:

0919/013/00006903-3

Nome:

TCE MP PROMOEX POUPANCA

Período:

de: 01/01/2011 até: 31/01/2011

Data Mov	Nr. Doc.	Histórico	Taxa	Valor (R\$)	Saldo (R\$)
21/01/2011	013527	TRX S/CPMF	0,00000000	16.800,00D	475.200,73C
28/01/2011	000000	REM BASICA	0,12180000	530,79C	475.731,52C
28/01/2011	000000	CRED JUROS	0,50000000	2.181,61C	477.913,13C
01/02/2011	000000	REM BASICA	0,07150000	28,18C	477.941,31C
01/02/2011	000000	CRED JUROS	0,50000000	197,18C	478.138,49C
31/01/2011	-	Saldo Atualizado			478.138,49C

IMPRIMIR FECHAR





1 - Relatório de Desempenho da Gestão



1 - Descrição Geral

Por meio do Relatório de Desempenho da Gestão, o Tribunal de Contas do Estado do Ceará, órgão de Controle Externo da Administração Pública Estadual, demonstra as principais políticas e diretrizes que nortearam as ações desenvolvidas pelos seus núcleos diretivos, ao longo do exercício de 2011, visando excelência no controle externo.

Ressalte-se que, em conformidade com a legislação vigente, é dever dos responsáveis pelos recursos públicos verificar se o resultado da ação planejada foi alcançado, bem como prestar contas, demonstrando a regular e efetiva gestão dos recursos utilizados e os resultados obtidos, a fim assegurar à sociedade transparência dos seus atos.

Dessa forma, apresenta-se o desempenho gerencial do Tribunal, em primeiro lugar com os dados sobre a instituição, como a missão, visão, valores, objetivos, competências, estrutura organizacional e recursos que permitiram a execução e acompanhamento dos programas, projetos e atividades planejadas; em segundo lugar, destaca-se a avaliação do desempenho da execução, permitindo também aferir além da legalidade, a eficiência, eficácia e economicidade das ações, levando em consideração os resultados quantitativos e qualitativos alcançados.



2 - Identidade Organizacional

Missão

Exercer o controle externo da Administração Pública Estadual, para assegurar à sociedade a regular e efetiva gestão dos recursos públicos.

Visão de Futuro

Ser instituição de excelência no controle externo, atuando de forma inovadora, tempestiva e transparente, contribuindo para o aperfeiçoamento da Administração Pública Estadual.

Valores

Os valores são as ideias fundamentais em torno das quais o TCE-CE pauta suas atividades, levando em consideração os valores éticos, o profissionalismo de seus servidores, a imparcialidade nos seus julgamentos, buscando dar transparência e efetividade às suas ações, reafirmando assim seus compromissos com a sociedade. Os valores do TCE são explicitados a seguir:

- Valores Éticos – atuar com honestidade, moralidade, integridade e respeito.
- Profissionalismo – atuar com proatividade, dinamismo, competência, motivação, compromisso e confidencialidade, a fim de cumprir a missão institucional do TCE.
- Imparcialidade – Realizar atividades com independência e isenção.
- Transparência – Divulgar decisões e atividades de forma tempestiva, através de meios acessíveis e linguagem clara.
- Efetividade – Atuar com postura orientada a resultados de forma a assegurar o cumprimento da missão institucional.
- Inovação – Atuar de forma empreendedora, inovadora e criativa, amparada pela capacidade de adaptação e de realização, buscando sempre o processo contínuo de melhoria.

Negócio

Controle Externo da Administração Pública Estadual.



3 - Finalidades e Competências

A Constituição Estadual de 1989 conferiu ao Tribunal de Contas do Estado do Ceará a atribuição de auxiliar a Assembleia Legislativa no exercício do controle externo. Dentre as competências constitucionais privativas do Tribunal, constantes do artigo 76, podem ser citadas:

- a) a elaboração e apreciação de parecer prévio sobre as contas governamentais;
- b) o julgamento das contas dos administradores e demais responsáveis pelos recursos públicos;
- c) o julgamento das concessões de aposentadorias, reformas e pensões;
- d) a apreciação da legalidade dos atos de admissão de pessoal; e

e) a realização de inspeções e auditorias de natureza contábil, financeira, orçamentária, operacional e patrimonial, nas unidades administrativas dos Poderes Legislativo, Executivo e Judiciário e demais entidades mantidas pelo Poder Público Estadual.

A Lei Estadual n.º 12.509, de 06 de dezembro de 1995, alterada pelas Leis 13.983/07 e 14.885/11, que dispõe sobre a Lei Orgânica do Tribunal de Contas do Estado, também estabelece as seguintes competências e atuação desta Corte de Contas:

a) julgar as contas dos administradores e demais responsáveis por dinheiro, bens e valores públicos das unidades administrativas dos Poderes do Estado e do Ministério Público e das entidades da administração indireta, incluídas as fundações e sociedades instituídas e mantidas pelo Poder Público Estadual, bem como as contas daquelas que derem causa a perda, extravio ou irregularidade outra que resulte dano ao erário;

b) proceder, por iniciativa própria ou por solicitação da Assembléia Legislativa, ou de suas comissões, à fiscalização contábil, financeira, orçamentária, operacional e patrimonial das unidades administrativas dos Poderes do Estado e do Ministério Público, assim como das demais entidades referidas no item anterior;

c) apreciar as contas prestadas anualmente pelo Governador do Estado, mediante parecer prévio, a ser elaborado em 60 (sessenta) dias, a contar do seu recebimento, que será encaminhado à Assembléia Legislativa e ao Governador do Estado;

d) acompanhar a arrecadação da receita a cargo do Estado e a das entidades referidas no primeiro tópico, mediante inspeções e auditorias ou por meio de demonstrativos próprios;

e) apreciar, para fins de registro, a legalidade dos atos de admissão de pessoal, a qualquer título, na administração direta e indireta, incluídas as fundações instituídas e mantidas pelo Poder Público Estadual, excetuadas as nomeações para cargos de provimento em comissão, bem como a das concessões de aposentadorias, reformas e pensões, ressalvadas as melhorias posteriores que não alterem o fundamento legal do ato concessório;



f) homologar, observada a legislação pertinente, o cálculo das quotas do ICMS devidas aos municípios, nos termos do inciso XI, do Art. 76, da Constituição Estadual, fiscalizando a entrega dos respectivos recursos;

g) representar ao poder competente sobre irregularidades ou abusos apurados, indicando o ato inquinado e definindo responsabilidades, inclusive as de secretário de Estado ou autoridades de nível hierárquico equivalente;

h) aplicar aos responsáveis as sanções previstas na Lei Orgânica;

i) decidir sobre denúncia que lhe seja encaminhada por qualquer cidadão, partido político, associação ou sindicato; e

j) decidir sobre consulta que lhe seja formulada por autoridade competente, a respeito de dúvida suscitada na aplicação de dispositivos legais e regulamentares concernentes a matéria de sua competência.



4 - Organograma

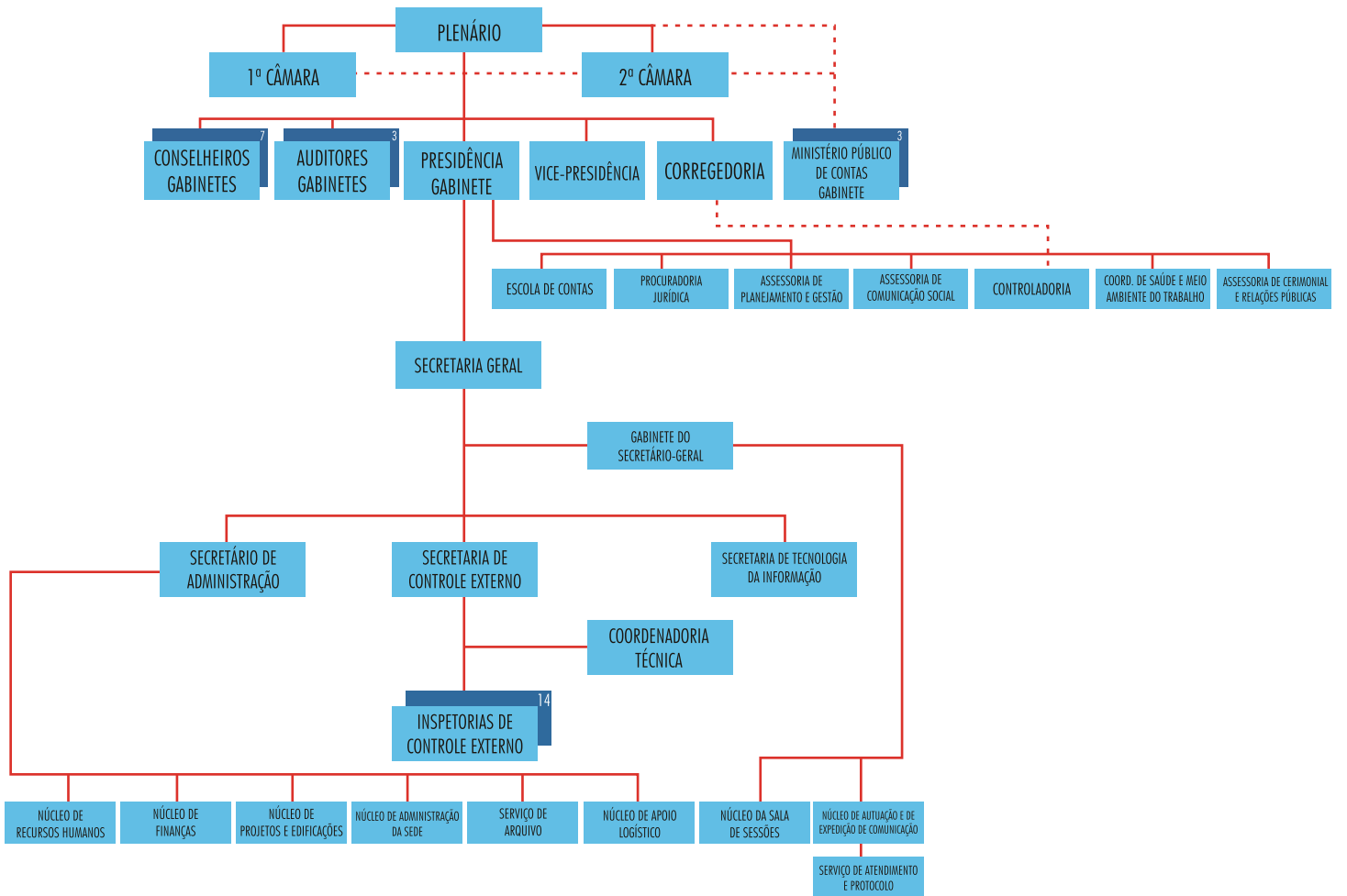

5 - Quadro Geral de Colaboradores

Posição em 31.12.2011

Conselheiro	
Descrição	Quant.
Conselheiro	6
Total	6
Porcentagem	1,45%

Funções e Cargos Comissionados	
Descrição	Quant.
Somente Cargo Comissionado	48
Total	48
Porcentagem	11,62%

Auditor	
Descrição	Quant.
Auditor	2
Total	2
Porcentagem	0,48%

Terceirizados	
Descrição	Quant.
Terceirizados	148
Total	148
Porcentagem	35,84%

Procurador de Contas	
Descrição	Quant.
Procurador de Contas	2
Total	2
Porcentagem	0,48%

Estagiários	
Descrição	Quant.
Estagiário Niv. Médio	0
Estagiário Niv. Superior	40
Total	40
Porcentagem	9,69%

Servidores	
Descrição	Quant.
Analista Cont. Externo	96
Técnico Cont. Externo	49
Auxiliar Cont. Externo	22
Total	167
Porcentagem	40,43%

TOTAL GERAL				413
--------------------	--	--	--	------------

Percentual de Colaboradores 2011

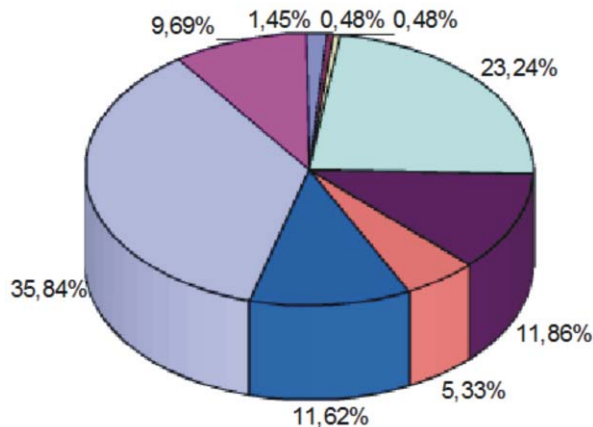

■ Conselheiro	■ Auditor	■ Procurador de Contas	■ Analista Cont. Externo	■ Técnico Cont. Externo
■ Auxiliar Cont. Externo	■ Somente Cargo Comissionado	■ Terceirizados	■ Estagiário Niv. Médio	■ Estagiário Niv. Superior



6 - Ações desenvolvidas no âmbito do Controle Externo

Os entes públicos devem funcionar direcionados para a consecução de seus objetivos. A atividade fim do Tribunal de Contas do Estado do Ceará visa o controle externo da Administração Pública Estadual e da gestão dos recursos públicos estaduais. A seguir, encontram-se apresentadas as realizações do TCE em termos de ações de controle externo no exercício de 2011.

6.1 - Unidades técnicas de Controle Externo e Órgãos/Entidades Jurisdicionados

A estrutura e a competência dos serviços auxiliares do Tribunal de Contas do Estado foram dispostas na Resolução nº 3.163/2007, de 19.12.07, alterada posteriormente pelas Resoluções Administrativas nºs 001/2009, de 17.02.09 e 002/2011, de 22/03/2011.

A atividade fim do TCE está sob a direção da Secretaria de Controle Externo a quem compete gerenciar a área técnica e executiva de controle externo. Diretamente vinculada à Secretaria de Controle Externo, encontra-se a Coordenadoria Técnica, composta de um Coordenador Chefe e três Coordenadores, auxiliando-a no desempenho de suas atribuições. Abaixo desse staff gerencial encontram-se as Inspetorias de Controle Externo, cujas atribuições também foram determinadas pelas referidas Resoluções.

A atual estrutura organizacional das inspetorias permite o acompanhamento e controle dos recursos públicos com foco nas funções de governo, o que possibilita uma melhor avaliação do desempenho da administração pública estadual.

As 14 (quatorze) unidades técnicas estão distribuídas em duas grandes áreas:

a) uma especializada, composta pelas seguintes Inspetorias:

- 1ª Inspetoria de Controle Externo – responsável pelo exame e instrução dos processos de aposentadoria e de reforma de toda a Administração Pública estadual.
- 7ª Inspetoria de Controle Externo – responsável pelas inspeções e auditorias em licitações e contratos celebrados pelo Poder Público estadual.
- 8ª Inspetoria de Controle Externo – responsável pelas inspeções e auditorias no patrimônio dos órgãos e entidades da Administração Pública estadual e pela fiscalização da arrecadação e da renúncia de receitas públicas estaduais.
- 10ª Inspetoria - responsável pelo exame e instrução dos processos de nomeação e de pensão de toda Administração Pública estadual.
- 11ª Inspetoria – responsável pela fiscalização e acompanhamento das obras e demais serviços de engenharia financiados com recursos públicos estaduais.
- 12ª Inspetoria – responsável pelas atividades de inspeções e auditorias relacionadas à gestão ambiental a cargo dos órgãos e entidades estaduais encarregados da política estadual do meio ambiente, bem como pela fiscalização das ações, políticas e programas de desenvolvimento, financiados com recursos estaduais, que potencial ou efetivamente causem dano ambiental.
- 13ª Inspetoria – responsável pelas atividades de inspeção e auditoria relacionadas à gestão e o uso de recursos da Tecnologia da Informação e Comunicação pela Administração Pública Estadual, à segurança das informações de interesse do estado e à oferta de serviços eletrônicos que promovam o pleno exercício da cidadania.
- 14ª Inspetoria – responsável pelas atividades de inspeção e auditoria relacionadas a convênios, acordos, ajustes e outros instrumentos congêneres celebrados pelo Poder Público Estadual.

b) e outra grande área, concentrada na fiscalização das funções programáticas de governo, integrada pelas seguintes inspetorias:



- 2ª Inspetoria de Controle Externo
- Funções: Saúde, Trabalho e Assistência Social;
- 3ª Inspetoria de Controle Externo
- Funções: Transporte, Energia, Habitação e Saneamento
- 4ª Inspetoria de Controle Externo
- Funções: Administração, Previdência Social e Comunicação
- 5ª Inspetoria de Controle Externo
- Funções: Educação, Cultura, Ciência e Tecnologia
- 6ª Inspetoria de Controle Externo
- Funções: Agricultura, Organização Agrária, Indústria, Comércio e Serviço, Urbanismo, Gestão Ambiental, Desporto e Lazer
- 9ª Inspetoria de Controle Externo
- Funções: Legislativa, Judiciária, Direitos da Cidadania, Segurança Pública, Essencial à Justiça.

No âmbito da Secretaria de Controle Externo funcionaram, em 2011, quatro Comissões Especiais, destinadas, cada uma, a realizar:

- Auditoria Operacional, com a finalidade de fiscalizar e avaliar os resultados dos programas do governo estadual;

- Análise da Prestação de Contas Anual do Governador, com a finalidade de elaborar o relatório técnico que subsidiará a emissão do Parecer Prévio a cargo do Tribunal.

- Auditoria no Acordo de Empréstimo nº 7600 – BR, referente ao Projeto de Desenvolvimento e Inclusão Social Multisetorial do Ceará, conhecido como Operação SWAP II, tendo em vista o credenciamento deste Tribunal para realizar fiscalização para o Banco Mundial nos programas de governo co-financiados por aquele organismo internacional.

- Auditoria nos recursos aplicados para realização da Copa 2014, tendo em vista que o TCE, em 11/05/2010, assinou Protocolo de Execução relativo ao acompanhamento das ações governamentais para realização da Copa do Mundo de 2014, juntamente com o Tribunal de Contas da União e demais tribunais de contas estaduais e municipais.

No que se refere aos jurisdicionados do TCE, verifica-se uma oscilação no seu quantitativo no decorrer dos últimos anos, em virtude das constantes alterações processadas no modelo de gestão do Governo Estadual, consoante se verifica do quadro a seguir:

QUANTITATIVO DE ÓRGÃOS JURISDICIONADOS

NATUREZA	2007	2008	2009	2010	2011
Administração Direta / outros	33	33	34	34	38
Autarquias	11	11	11	11	13
Empresas Públicas	02	02	02	02	02
Fundos	19	27	29	29	29
Fundações	07	07	07	07	07
Sociedades de Economia Mista	09*	09*	09*	09 *	10*
TOTAL	81	89	92	92	99

* Incluídos neste quantitativo a CODECE e COHAB



Ressalte-se que as quantidades referidas acima não incluem órgãos e entidades que foram extintos ou privatizados, cujas prestações de contas ainda não foram julgadas, devendo-se observar, ainda, que na rubrica Administração Direta/outros estão incluídos a Procuradoria Geral de Justiça - PGJ, o Tribunal de Contas dos Municípios - TCM, o Tribunal de Contas do Estado - TCE, o Tribunal de Justiça - TJ e a Assembléia Legislativa - AL.

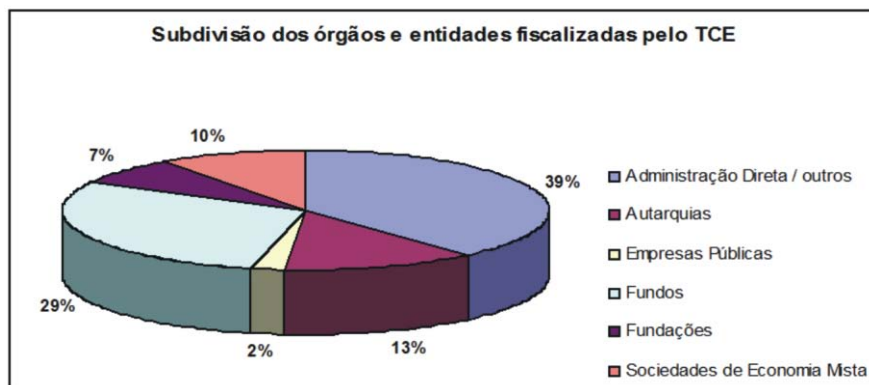

6.2 - Produtividade das Inspetorias

O TCE, ao acompanhar as ações relacionadas à Administração Pública Estadual, tem empreendido significativos esforços no sentido de coibir a ocorrência de irregularidades, bem como atuado de modo a identificar e responsabilizar os agentes que tenham perpetrado práticas ilícitas contra o Erário. Nesse diapasão, as ações do controle externo ao longo do exercício de 2011 foram direcionadas para o fortalecimento das ações fiscalizadoras, assim como para a ampliação do número de processos julgados.

No exercício de 2011 foram realizadas 6.933 instruções pelos órgãos técnicos, correspondentes a 578 instruções/mês, em média.

Observa-se que o Tribunal, no tocante aos processos decorrentes de fiscalizações e auditorias de natureza contábil, financeira, orçamentária, operacional e patrimonial (Processos de Controle Externo), realizadas pelas 2ª, 3ª, 4ª, 5ª, 6ª, 7ª, 8ª, 9ª, 11ª, 12ª, 13ª e 14ª Inspetorias de Controle Externo, bem como pelas Comissões instituídas no âmbito da Secretaria de Controle Externo, tem obtido uma melhoria na qualidade dos trabalhos de auditoria apresentados.

PROCESSOS	2006	2007	2008	2009	2010	2011
FISCALIZAÇÃO/AUDITORIA	1.087	1.221	1.291	1.179	1.133	1.496

Fonte: Sistema de Acompanhamento de Processos

Estes resultados foram proporcionados pela sistematização e planejamento das ações desenvolvidas no âmbito das Inspetorias, com a elaboração de planos anuais de auditorias e adoção de manuais de instrução de processos de contas anuais, enfatizando-se critérios de materialidade e buscando subsídios nos pareceres dos órgãos de controle interno, no sentido de otimizar a análise pelo TCE.

É importante ressaltar que este Tribunal vem atuando no sentido de aprimorar o desempenho das inspetorias, quer com a utilização de técnicas de auditoria, quer com a realização de auditorias governamentais específicas, que passam a examinar as despesas públicas não apenas sob a ótica da legalidade, mas também passam a considerar os aspectos da economicidade, eficiência, eficácia e efetividade.



Tribunal de Contas do Estado do Ceará
Prestação de Contas - 2011

Para planejar e acompanhar essas ações foram elaborados pela Secretaria de Controle Externo e aprovados pela Presidência o Plano Anual de Auditoria das Prestações de Contas e os Planos de Ação para o exercício de 2011. Referidos planos contemplaram as tomadas e prestações de contas e as auditorias especiais a serem desenvolvidas no exercício. Para seleção das auditorias foram utilizados como critérios a materialidade, a relevância, o risco e a oportunidade. Nesse sentido, foram propostas auditorias governamentais específicas, com escopo previamente estabelecido e de grande significância, conforme se verá adiante, como também auditorias de TI e de obras, destacando-se, ainda, a realização de auditorias operacionais.

Cumprido salientar que os Planos de Auditoria para análise das Prestações de Contas Anuais e para a realização das Auditorias especiais foram cumpridos satisfatoriamente.

No tocante ao exercício de 2011 foram produzidas 6.933 instruções, consoante se vê do quadro a seguir:

PROCESSOS INSTRUÍDOS, POR ESPÉCIE, EM 2011

ESPÉCIE	TOTAL INSTRUÍDO
Auditoria	64
Inspeção	79
Aposentadoria	1.597
Nomeação	2.228
Pensão	878
Reforma	139
Revisão de Reforma	3
Reversão Pensão	10
Revisão de Pensão	33
Transferência Pensão	7
Revisão de Proventos	41
ICMS	14
Comunicação Controle Interno	69
Consulta	15
Denúncia	95
Prestação de Contas	326
Recurso	29
Representação	44
Representação do TCE	118
Representação Ministério Público	28
Solicitação Auditoria Assembleia Legislativa	11
Solicitação Assembleia Legislativa	1
Solicitação de Certidão	40
Solicitação de Informação	39
Tomada de Conta Especial	102
Prorrogação de Prazo	806
Outros	117
Total	6.933

Fonte: Sistema de Acompanhamento de Processos - SAP



Cabe ressaltar que uma parcela da remuneração dos servidores do TCE (gratificação de desempenho de controle externo) encontra-se atrelada ao alcance de resultados setoriais. Essa prática tem contribuído para melhorar os resultados da atuação do controle, assim como para a articulação e a interação de prioridades e iniciativas das unidades do Tribunal. Em todas as etapas são fundamentais a participação ativa e o compromisso de todo o corpo técnico com as metas traçadas pela Secretaria de Controle Externo.

6.2.1 – Processos de Contas

Compete ao Tribunal de Contas julgar as contas dos administradores e demais responsáveis por dinheiro, bens e valores públicos da administração direta e indireta, incluídas as fundações e sociedades instituídas e mantidas pelo Poder Público Estadual, e as contas daqueles que deram causa a perda, extravio ou outra irregularidade de que resulte prejuízo à Fazenda Estadual, a teor do inciso II, art. 71 da Constituição Estadual.

Os Processos de Contas dos gestores públicos podem ocorrer sob a forma de Tomada e Prestação de Contas Anual (ordinários) ou Tomada de Contas Especial.

Vale ressaltar que as espécies processuais Tomada e Prestação de Contas Anual (TPC) foram definidas como escopo do Sistema de Gestão da Qualidade (Norma ISO 9001:2000) e por esse motivo há uma concentração de esforços por parte das inspetorias responsáveis por sua análise.

Assim, as instruções levadas a efeito durante o exercício de 2011 observaram as seguintes divisões:

Espécie de Instrução	Número de Instruções
Exame Inicial TPC – exercício 2009/2010	78
Reexame / Análise Complementar TPC	248
TOTAL	326

Os Processos de Tomada de Contas Especial são instaurados diante da omissão no dever de prestar contas, da não comprovação da aplicação dos recursos repassados pelo Estado, da ocorrência de desfalque ou desvio de dinheiro, bens ou valores públicos ou ainda, da prática de qualquer ato ilegal, ilegítimo ou antieconômico de que resulte dano ao Erário, visando a apuração dos fatos, identificação dos responsáveis e quantificação do dano, nos termos do art.8º da Lei Orgânica do Tribunal.

No exercício de 2011, foram protocolados 74 processos de Tomada de Contas Especial dos quais 39 foram instruídos pelas Inspetorias competentes, correspondendo a 52,70%. Ademais, foram realizadas 63 instruções referentes a outros exercícios, totalizando 102 instruções no período, seja preliminarmente, seja em sede de reexame.

Portanto, o resultado com processos de contas em 2011 alcançou um total de 428 instruções técnicas, sendo 326 em processos de Tomada e Prestação de Contas Anual e 102 em Tomada de Contas Especial.

Quanto às decisões definitivas, pela qual o Tribunal julga as contas regulares, regulares com ressalva ou irregulares, lavradas em processos de contas pelo Plenário/Câmaras, foram julgados conclusivamente, no exercício de 2011, 80 processos de contas ordinárias (tomada e prestação de contas anual).

6.2.2 – Representações do TCE e do Ministério Público de Contas

Compete ao Tribunal de Contas do Estado, por iniciativa própria, a fiscalização contábil, financeira, orçamentária, operacional e patrimonial da Administração Pública Estadual, quanto à legalidade, legitimidade e



economicidade dos atos de gestão e das despesas deles decorrentes, bem como sobre a aplicação de subvenções, a teor do art. 1º da Lei Orgânica do TCE, conforme mandamento insculpido nas Constituições Federal e Estadual.

Às inspetorias compete, ao realizar auditorias e inspeções no âmbito de sua área de atuação, representar ao Tribunal quando tomar conhecimento de irregularidade ou ilegalidade praticada no âmbito da administração pública estadual.

Por sua vez, nos termos do inciso VII, art. 5º da Lei Estadual nº 13.720/2005, compete ao Ministério Público Especial junto ao Tribunal de Contas do Estado “representar, motivadamente, pela realização de inspeções, auditorias, tomadas de contas e demais providências em matéria de competência do Tribunal de Contas do Estado”;

Na esteira dos citados comandos legais, reputa-se como relevante os processos referentes às representações de iniciativa das Inspetorias de Controle Externo e do Ministério Público de Contas, por caracterizarem o esforço do TCE em promover o acompanhamento concomitante das atividades desenvolvidas no âmbito da Administração Pública Estadual, trazendo mais efetividade as ações deste Tribunal.

Em 2011, foram autuadas 26 representações do TCE e 12 representações do MP de Contas e, julgadas 36 representações do TCE e 10 representações do MP de Contas.

6.2.3 - Recursos

A Lei Orgânica do TCE prevê em seus arts. 29 a 36 a interposição de recursos contra as decisões lavradas pelo Tribunal, possibilitando a revisão, no todo ou em parte, favorecendo o saneamento das falhas porventura existentes no processo, em consonância com os princípios fundamentais estabelecidos pela Constituição Federal.

Das decisões proferidas pelo Tribunal de Contas do Estado, cabem recursos de reconsideração, embargos de declaração e revisão.

Em 2011 foram julgados 24 recursos de reconsideração, 3 recursos de revisão, 1 recurso de agravo e 3 embargos de declaração.

Dos recursos julgados, foram proferidas 31 decisões conclusivas, conforme quadro abaixo:

Recursos Julgados	Decisões conclusivas	
	31	Providos
	Não Providos	26

6.2.4 – Solicitações da Assembleia Legislativa

A Constituição Estadual, no que se refere ao intercâmbio entre o TCE e a Assembleia Legislativa para o exercício do controle externo, assim dispõe:

Art. 76. Compete ao Tribunal de Contas:

.....
IV - realizar, de ofício, ou por iniciativa da Assembleia Legislativa, de suas comissões técnicas ou de inquérito,



inspeções e auditorias de natureza contábil, financeira, orçamentária, operacional e patrimonial, nas unidades administrativas dos Poderes Legislativo, Executivo e Judiciário, e demais entidades referidas no inciso II;

.....
VII - prestar as informações solicitadas pela Assembleia Legislativa, ou por qualquer das suas comissões, sobre a fiscalização contábil, financeira, orçamentária, operacional e patrimonial e sobre resultados de auditorias e inspeções realizadas;

A melhoria do relacionamento com a Assembleia Legislativa do Estado é uma das iniciativas estratégicas que permeiam as ações de controle do TCE, com previsão inclusive no Planejamento Estratégico aprovado para os períodos 2005/2009 e 2010/2015.

A cooperação entre o TCE e a Assembleia ocorre de diversas formas, destacando-se o atendimento a solicitações de realização de auditorias ou de informações e a emissão de parecer sobre as contas do Governo do Estado.

Importante enfatizar que as informações solicitadas pela Assembleia Legislativa devem necessariamente referir-se, nos termos do texto constitucional acima transcrito, aos resultados das auditorias/inspeções realizadas pelas inspetorias de controle externo.

Quanto às solicitações de auditoria provenientes daquela Casa Legislativa, não foi protocolado nenhum processo no exercício, tendo sido, no entanto, realizada a instrução de 11 processos referentes a exercícios anteriores.

6.2.5 – Medidas Cautelares

A atuação prévia do TCE/CE, por meio da adoção de medidas cautelares, para evitar grave lesão ao Erário ou direito alheio, encontra guarida no seu Regimento Interno:

Art. 4º Compete privativamente ao Plenário, dirigido pelo Presidente do Tribunal:

I – deliberar originariamente sobre:

.....
f) adoção de medidas cautelares;

.....
Art. 11. Compete ao Presidente, além do disposto no art.78 da Lei Orgânica:

.....
§ 1º Em caráter excepcional, e havendo urgência, o Presidente poderá decidir sobre matéria da competência do Tribunal, submetendo o ato à homologação do Plenário na primeira sessão ordinária que a ele se seguir.

.....
Art.16. Em caso de urgência, de fundado receio de grave lesão ao patrimônio público ou de risco de ineficácia da decisão de mérito, o Relator poderá, de ofício ou mediante provocação, adotar as medidas cautelares previstas neste Regimento, com o sem a prévia oitiva da autoridade, determinando, entre outras



providências, a suspensão do ato ou do procedimento impugnado.

§ 1º A medida cautelar, devidamente fundamentada, será submetida ao Plenário na primeira sessão que se seguir à sua concessão."

No exercício de 2011, foram propostas pelas inspetorias de controle externo e acatadas pelo Pleno a adoção de 5 medidas cautelares.

6.2.6 – Denúncias, Representações Externas e Consultas

Denúncias, representações e consultas são instrumentos por meio dos quais cidadãos e gestores públicos podem acionar diretamente a atuação do TCE.

Qualquer cidadão, partido político, associação ou sindicato é parte legítima para denunciar irregularidades ou ilegalidades perante o Tribunal de Contas do Estado. A denúncia deverá referir-se a administrador ou responsável sujeito à jurisdição do Tribunal e será apurada em caráter sigiloso, até que se comprove a sua procedência, e somente poderá ser arquivada após efetuadas as diligências pertinentes, mediante despacho fundamentado do responsável.

As representações externas são provenientes de outros órgãos da Administração Pública de qualquer das esferas de Governo cujos dirigentes comunicam ao TCE irregularidades apuradas quando do exercício de suas atribuições e que dizem respeito à jurisdição do Tribunal. Internamente são diferenciadas das representações provenientes das Inspeções de Controle Externo do próprio TCE, que são resultantes da iniciativa própria de seus auditores.

Tanto os processos de denúncia quanto os de representação são importantes instrumentos de fiscalização para o Tribunal, pois canalizam os esforços empreendidos em atos de gestão que já possuem indícios de irregularidades.

Ao TCE compete decidir sobre consulta que lhe seja formulada por autoridade competente, a respeito de dúvida suscitada na aplicação de dispositivos legais e regulamentares concernentes a matéria de sua competência, na forma estabelecida no Regimento Interno e a resposta tem caráter normativo e constitui prejulgamento de tese, mas não do fato ou caso concreto.

O quadro a seguir demonstra a produtividade anual para cada uma dessas espécies processuais, estabelecendo um paralelo com o quantitativo de processos autuados em 2011.

ESPÉCIE PROCESSUAL	INSTRUÍDO EM 2011	AUTUADO EM 2011
Denúncia	95	28
Representação*	44	16
Consulta	15	11
Total	154	55

* Representação externa

Consoante se vê do quadro acima, houve um esforço dos órgãos técnicos em reduzir os estoques dos processos de denúncias, representações e consultas na medida em que foram informados 99 processos a mais se comparados aos números de atuações.



6.2.7 – Atos Sujeitos à Registro

Compete ao Tribunal de Contas, nos termos do inciso III, art. 71 da Constituição Estadual, apreciar, para fins de registro, a legalidade dos atos de admissão de pessoal, a qualquer título, na administração direta e indireta, incluídas as fundações instituídas e mantidas pelo Poder Público, excetuadas as nomeações para cargo de provimento em comissão, bem como a das concessões das aposentadorias, reformas e pensões.

No exercício de 2011, as 1ª e 10ª Inspetorias de Controle Externo, responsáveis pelo exame dos atos sujeitos à registro, realizaram 5.437 instruções, que representam 78,42% do total de instruções elaboradas no período por todas os órgãos instrutivos, qual seja, 6.933 instruções. Por estes dados é possível observar a grandeza no volume de tramitação de processos naqueles órgãos instrutivos, o que contribui para a inevitável formação de estoque.

O Quadro abaixo retrata a produtividade do exercício das citadas inspetorias, considerando as principais espécies processuais.

ESPÉCIE PROCESSUAL	INSTRUÍDO EM 2011 (A)	AUTUADO EM 2011 (B)	% (A) / (B)
Aposentadoria	1.597	1.852	86,23%
Nomeação	2.228	2.448	91,10%
Pensão	878	386	227,46%
Reforma	139	84	165,48%
Revisão de Reforma	3	-	-
Reversão de Pensão	10	4	250%
Revisão de Pensão	33	12	275%
Transferência Pensão	7	-	-
Revisão de Proventos	41	37	110,81%
Total	4.936	4.823	102,34%

Os números acima denotam o esforço das inspetorias no exame das espécies processuais destacadas, tendo em vista que o número das instruções do período ultrapassaram o total de processos autuados no exercício.

Quanto à apreciação pelo Plenário/Câmaras, o quadro a seguir demonstra o quantitativo de atos de pessoal apreciados, destacando-se o total de registros pela ilegalidade, legalidade e, ainda, outras decisões, como por exemplo, diligências e revisões.

SITUAÇÃO	NOMEAÇÕES	APOSENTADORIAS	PENSÕES	TOTAIS
Registrado	1.003	1.004	437	2.444
Negado Registro	4	8	-	12
Outras Decisões	30	49	6	85
Total	1.037	1.061	443	2.541

6.2.8 - Contas do Governo

Importante atribuição constitucional do Tribunal de Contas do Estado é a apreciação e a emissão de parecer prévio conclusivo sobre as contas que o Governador do Estado, nos termos do art. 76, inciso I, da



Constituição Estadual, deve prestar anualmente.

Para tanto, a equipe técnica do Tribunal elabora relatório contendo o resultado das análises da gestão dos recursos públicos aplicados em confronto com as normas constitucionais, legais, regulamentares e de execução orçamentária e financeira do orçamento público estadual, bem assim com o Plano Plurianual, a Lei de Diretrizes Orçamentárias e a Lei de Responsabilidade Fiscal.

No tocante às contas referentes ao exercício de 2010, os relatórios técnicos, elaborados para subsidiar o Parecer Prévio do TCE na apreciação das Contas do Governador, ressaltaram que os balanços apresentados demonstraram adequadamente as posições financeiras, orçamentárias e patrimoniais do Estado e que foram respeitados os parâmetros e limites definidos na Lei de Responsabilidade Fiscal, devendo, no entanto, serem observadas as ocorrências e as recomendações propostas nos aludidos relatórios.

Mediante Parecer Prévio nº 01, de 26/05/2011, o Tribunal, por unanimidade de votos, concluiu pela emissão de parecer favorável à aprovação das Contas do Governador do Estado referente ao exercício de 2010, tendo sido o Conselheiro Edilberto Pontes o relator das referidas contas.

O Tribunal encaminhou à Assembléia Legislativa, dentro do prazo estabelecido no art. 76, inciso I, da Constituição Estadual, o parecer prévio sobre as Contas do Governador, acompanhado do relatório técnico, das declarações de voto dos conselheiros e do parecer da Procuradoria de Contas.

6.2.9 - Novas abordagens de auditoria

No exercício de 2011, a área técnica do Tribunal realizou auditorias mais abrangentes, não ficando restrita a observar aspectos relacionados à legalidade das despesas, mas a dar ênfase à avaliação da gestão dos recursos públicos sob a ótica da economicidade, eficiência, eficácia e efetividade.

6.2.9.1 – Auditoria Operacional

Em 2011 foram realizadas 2 auditorias operacionais nas áreas de saneamento e meio ambiente, bem como realizado o monitoramento da auditoria operacional no âmbito da estratégia da saúde da família, conforme descrição a seguir:



I - AUDITORIA OPERACIONAL

ÁREA : SANEAMENTO

REPERCUSSÃO	SUPERINTENDÊNCIA DE OBRAS HIDRÁULICAS
RESPONSÁVEL	Comissão designada pela Portaria nº 112/2010
OBJETIVO	Concluir auditoria operacional na área de Saneamento, especificamente no programa governamental Suprimento hídrico para centros urbanos e rurais, selecionado como terceiro tema da auditoria operacional no âmbito do Programa de Modernização do Sistema de Controle Externo dos Estados, Distrito Federal e Municípios Brasileiros – PROMOEEX, a ser implementada pelos tribunais de contas em todos os estados do Brasil.
JUSTIFICATIVA	<p>A auditoria operacional faz parte das atribuições dos tribunais de contas introduzidas pela Constituição Federal de 1988 e visa à avaliação da gestão dos recursos públicos sob a óptica da economicidade, eficiência, eficácia e efetividade.</p> <p>O Subcomponente 2.2 – Integração dos Tribunais de Contas no Ciclo de Gestão Governamental do Programa de Modernização do Sistema de Controle Externo dos Estados, Distrito Federal e Municípios Brasileiros – PROMOEEX, tem como meta a institucionalização e implantação de auditoria de resultados e avaliação de programas (Produto 2.2.2), a ser alcançada até o final da primeira fase do Programa.</p> <p>Nesse sentido, o IRB – Instituto Rui Barbosa, visando a sua implantação por todos os tribunais, promoveu, com recursos do citado Programa, uma capacitação nacional em auditoria operacional, em quatro módulos, realizada em Brasília no segundo semestre de 2007, gerando o compromisso de realizar auditorias operacionais: a primeira foi realizada em 2008 no âmbito da Educação, a segunda, em 2009, na área da Saúde e a terceira, em fase de conclusão, na área de saneamento, conforme Portaria nº 112/2010, de 07/05/2010.</p>
PERÍODO	Janeiro, fevereiro/2011 e setembro/2011

ÁREA : MEIO AMBIENTE

REPERCUSSÃO	SEMACE E CONPAM
RESPONSÁVEL	Comissão designada pelo Ato da Presidência nº 03/2011
OBJETIVO	Realizar auditoria na função Meio Ambiente, contemplando visitas às unidades de conservação estaduais do tipo proteção integral, com aplicação de entrevistas com os chefes das UPI's e população do entorno, bem como aplicação de roteiro de observação direta, preenchimento das matrizes de achados e elaboração do relatório preliminar.
JUSTIFICATIVA	Em 2011, o Grupo de Auditoria Operacional – GAO, integrante do Programa de Modernização do Sistema de Controle Externo dos Estados, Distrito Federal e Municípios Brasileiros – PROMOEEX, sugeriu avaliar a Função Meio Ambiente, concedendo aos Tribunais de Contas a possibilidade de escolherem o Programa/Ação a ser auditado. Nesse sentido, o Presidente do TCE/CE autorizou a realização da auditoria, por meio do Ato da Presidência nº 03/2011 que designou a equipe de servidores para realizá-la.
PERÍODO	Março a Dezembro/ 2011



ÁREA : ESTRATÉGIA DA SAÚDE DA FAMÍLIA

REPERCUSSÃO	SECRETARIA DA SAÚDE - SESA
RESPONSÁVEL	Comissão designada pelo Ato da Presidência nº 03/2011
OBJETIVO	Monitorar o cumprimento das ações pactuadas pela Secretaria da Saúde no que tange a auditoria operacional realizada na “Estratégia da Saúde da Família”, nos termos da Resolução nº 1129/2011.
JUSTIFICATIVA	Dar seguimento à auditoria operacional realizada especificamente na “Estratégia Saúde da Família”, selecionado como segundo tema da auditoria operacional no âmbito do Programa de Modernização do Sistema de Controle Externo dos Estados, Distrito Federal e Municípios Brasileiros – PROMOEX, a ser implementada pelos tribunais de contas em todos os estados do Brasil.
FASE DA AUDITORIA	Monitoramento
PERÍODO	Outubro a Dezembro/2011

6.2.9.2 – Auditorias em Temas de Grande Significância

Nos Planos de Ação apresentados para o exercício de 2011 foram selecionados temas de grande significância que nortearam as fiscalizações especiais realizadas, levando-se em conta a compatibilidade com as demais atividades desenvolvidas pelas Inspetorias de Controle Externo do TCE e em face da disponibilidade de recursos humanos e materiais necessários.

A realização de auditoria governamental nos temas escolhidos contribuiu para a melhoria da qualidade dos trabalhos apresentados, passando a abordagem para além da legalidade, com a ampliação do enfoque sob os aspectos da economicidade, eficiência, eficácia e efetividade.

Buscou-se, assim, o acompanhamento tempestivo das ações governamentais desenvolvidas, com a realização de auditorias com base em critérios de materialidade, relevância, risco e oportunidade.

No exercício de 2011, foram iniciadas / concluídas 18 auditorias governamentais e 2 auditorias relacionadas ao Projeto SWAP II, conforme descrição a seguir:

I - AUDITORIAS GOVERNAMENTAIS

ÁREA : PRESTAÇÃO DE CONTAS DE CONVÊNIOS

REPERCUSSÃO	SECRETARIA DA SAÚDE / FUNDES
RESPONSÁVEL	2º ICE
OBJETIVO	Analisar as prestações de contas dos convênios firmados pela SESA com os municípios: Aracati, Senador Pompeu, Quixeramobim, Beberibe, Itaitinga e Fortim, a fim de instruir o Processo nº 01822/2010-9
JUSTIFICATIVA	Em investigação realizada pela Polícia Federal foi constatado desvio de recursos públicos nesses municípios, gerando a representação do Ministério Público de Contas, mediante o Processo nº 01822/2010-9
PERÍODO	Março a Abril/2011



Tribunal de Contas do Estado do Ceará
Prestação de Contas - 2011

ÁREA : PRESTAÇÃO DE CONTAS DE CONVÊNIOS

REPERCUSSÃO	SECRETARIADO TRABALHO E DESENVOLVIMENTO SOCIAL
RESPONSÁVEL	2ª ICE
OBJETIVO	Analisar as prestações de contas dos convênios firmados pela STDS com os municípios: Aracati, Quixeramobim, Miraima e Itaitinga, a fim de instruir o Processo nº 01822/2010-9
JUSTIFICATIVA	Em investigação realizada pela Polícia Federal foi constatado desvio de recursos públicos nesses municípios, gerando a representação do Ministério Público de Contas, mediante o Processo nº 01822/2010-9
PERÍODO	Abril a Maio/2011

ÁREA : DEPRECIAÇÃO, AMORTIZAÇÃO E EXAUSTÃO

REPERCUSSÃO	SECRETARIA DA FAZENDA – SEFAZ
RESPONSÁVEL	8ª ICE
OBJETIVO	Fiscalizar o reconhecimento da depreciação, da amortização e da exaustão na contabilidade do Estado do Ceará, relativo ao período de janeiro a dezembro de 2010, em observância à Resolução CFC nº 1.136/08.
JUSTIFICATIVA	O reconhecimento da depreciação, amortização e exaustão na contabilidade dos órgãos/entidades tem por objetivo registrar a redução da capacidade dos bens e valores gerarem benefícios futuros, refletindo esta situação no patrimônio destes entes. A Lei nº 4.320/64, ao mencionar no art. 100 que todas as alterações na situação patrimonial devem ser registradas na contabilidade, já obriga o reconhecimento da depreciação, amortização e exaustão. Ratificando o dispositivo da referida lei, em 2008, o Conselho Federal de Contabilidade emitiu a Resolução nº 1.136 aprovando a NBC T 16.9, que estabelece critérios e procedimentos para o registro contábil da depreciação, da amortização e da exaustão no setor público, para os fatos ocorridos a partir de janeiro de 2010.
PERÍODO	Janeiro a Fevereiro/2011

ÁREA : SISTEMA DE GESTÃO DE BENS IMÓVEIS – SGBI

REPERCUSSÃO	SECRETARIADO PLANEJAMENTO E GESTÃO – SEPLAG
RESPONSÁVEL	8ª ICE
OBJETIVO	Fiscalizar o Sistema de Gestão de Bens Imóveis – SGBI, quanto ao controle e gerenciamento dos bens imóveis de propriedade do Estado do Ceará.
JUSTIFICATIVA	A presente auditoria visa atender à necessidade de realização de diagnóstico no Sistema de Gestão de Bens Imóveis – SGBI, voltado para o controle e gerenciamento dos bens imóveis no âmbito da Administração Pública Estadual, relativo ao período de janeiro a dezembro de 2010, em consonância à Lei nº 4320/64, Decreto Estadual nº 27.786/2005, Código de Contabilidade do Estado do Ceará (Lei nº 9.809/73) e Resoluções nºs 1.136/08 e 1.137/08.
PERÍODO	Março a Maio/2011



ÁREA: EXECUÇÃO DE CONTRATOS DE OBRAS/SERVIÇOS DE ENGENHARIA

REPERCUSSÃO	SECRETARIA DE EDUCAÇÃO
RESPONSÁVEL	11ª ICE
OBJETIVO	Verificar as providências adotadas pela SEDUC à luz do art. 618 do Código Civil, após o desmoronamento da cobertura da Quadra Poliesportiva do Colégio Zilda Barros de Medeiros, em Maranguape/CE, oriunda de programa de investimento com recursos estaduais
JUSTIFICATIVA	A cobertura da Quadra Poliesportiva do Colégio Zilda Barros de Medeiros desmoronou em 19/09/2010, em Maranguape/CE. Esta obra foi concluída há menos de um ano pela administração estadual. Pretende-se avaliar se o órgão tomou as providências cabíveis para reconstrução do prédio público, evitando dano ao erário. Dessa forma, será verificada a existência de perícia de engenharia com emissão de laudo, do CREA e ARTs (projeto, construção e fiscalização), de ação para responsabilização do construtor, nos termos do artigo 618 do Código Civil (Lei Federal nº 10.406/02) – prazo quinquenal de garantia das construções e, ainda, a necessidade de instauração de tomadas de contas especial.
PERÍODO	Abril a Junho/2011

ÁREA: EXECUÇÃO DE CONTRATOS DE OBRAS/SERVIÇOS DE ENGENHARIA

REPERCUSSÃO	SECRETARIA DE EDUCAÇÃO
RESPONSÁVEL	11ª ICE
OBJETIVO	Verificar as providências adotadas pela SEDUC à luz do art. 618 do Código Civil, após a ruína da estrutura da Escola Indígena “Índios da Terra” em Capuan, Caucaia/CE, oriunda de programa de investimento com recursos estaduais.
JUSTIFICATIVA	A estrutura da escola indígena em Capuan, Caucaia/CE desmoronou em 12/03/2011. Essa obra foi concluída em 2006 com recursos estaduais. Pretende-se avaliar se o órgão tomou as providências cabíveis para reconstrução do prédio público, evitando dano ao erário. Dessa forma, será verificada a existência de perícia de engenharia com emissão de laudo, do CREA e ARTs (projeto, construção e fiscalização), de ação para responsabilização do construtor, nos termos do artigo 618 do Código Civil (Lei Federal nº 10.406/02) – prazo quinquenal de garantia das construções e, ainda, a necessidade de instauração de tomadas de contas especial.
PERÍODO	Abril a Junho/2011



Tribunal de Contas do Estado do Ceará
Prestação de Contas - 2011

ÁREA: ACOMPANHAMENTO DE CONTRATOS DE OBRAS/SERVIÇOS DE ENGENHARIA

REPERCUSSÃO	SECRETARIA DE EDUCAÇÃO
RESPONSÁVEL	11ª ICE
OBJETIVO	Realizar inspeção/auditoria em 4 (quatro) Centros de Educação Infantil (CEI) a serem implantados pela Secretaria de Educação, a fim de avaliar a correta aplicação dos recursos públicos.
JUSTIFICATIVA	Serão implantados cerca de 150 Centros de Educação Infantil no Estado do Ceará pela Secretaria de Educação (SEDUC). Dessa forma, propõe-se realizar inspeção/acompanhamento em uma amostra de 4 (quatro) CEI's a serem escolhidos.
PERÍODO	Abril a Junho/2011

ÁREA : AUDITORIA DE SISTEMAS INFORMATIZADOS

REPERCUSSÃO	CONTROLADORIA E OUVIDORIA GERAL DO ESTADO (CGE)
RESPONSÁVEL	Comissão Especial de Auditoria de Tecnologia da Informação
OBJETIVO	O objetivo da fiscalização é coletar informações a respeito do Processo Informatizado da Gestão dos Contratos e Convênios gerido pela CGE, abrangendo o desenvolvimento e manutenção de programas, documentação, entrada de dados, varredura da base de dados, segurança lógica e mecanismos de controle de acesso para propor melhorias no Sistema.
JUSTIFICATIVA	O sistema de contratos e convênios fornece subsídios para que a sociedade e o Tribunal de Contas possam acompanhar os recursos financeiros utilizados pelo Governo. Foi constatado por servidores do Tribunal fragilidades no sistema, que possibilitam falhas nas análises realizadas por esta Corte de Contas.
PERÍODO	Abril a setembro/ 2011

ÁREA : SERVIÇOS PÚBLICOS NA INTERNET

REPERCUSSÃO	SECRETARIA DA SEGURANÇA PÚBLICA E DEFESA SOCIAL (SSPDS)
RESPONSÁVEL	Comissão Especial de Auditoria de Tecnologia da Informação
OBJETIVO	O objetivo da fiscalização é coletar informações acerca do Serviço de Boletim Eletrônico de Ocorrência no site da SSPDS, abrangendo navegabilidade, usabilidade, acessibilidade e segurança lógica para propor melhorias no serviço disponível na Internet.
JUSTIFICATIVA	O Boletim Eletrônico de Ocorrência é usado para registro de: furto (placas de veículos, celulares e documentos), extravio (placas de veículos, celulares e documentos) e desaparecimento de pessoa. O serviço permite que a ocorrência seja registrada a qualquer hora do dia e dispensa que o cidadão se dirija à delegacia mais próxima. No ranking dos sites institucionais, o órgão passou da 9ª colocação em 2009 para 33ª em 2010. O site da SSPDS registrou 353.825 visitas no período de abril a dezembro de 2010.
PERÍODO	Abril a setembro/ 2011



ÁREA : GOVERNANÇA DE TIC DA ADMINISTRAÇÃO PÚBLICA ESTADUAL

REPERCUSSÃO	ADMINISTRAÇÃO PÚBLICA ESTADUAL
OBJETIVO	Realizar diagnóstico e produzir recomendações acerca da terceirização de pessoal em Tecnologia da Informação no âmbito do Poder Executivo Estadual.
JUSTIFICATIVA	Nos últimos anos, tem-se presenciado um aumento considerável no nível de terceirização da área de TIC, sem entretanto, terem sido claramente definidos critérios ou parâmetros da abrangência dessa terceirização, colocando em risco algumas áreas sensíveis de negócio. Esses critérios deveriam levar em consideração as diversas características das funções de TIC e os processos de negócios a serem terceirizados, em termos das peculiaridades das operações e contratados envolvidos.
PERÍODO	Abril a setembro/ 2011

ÁREA: GESTÃO PATRIMONIAL E CONTÁBIL DOS BENS DA SESPORTE

REPERCUSSÃO	SECRETARIADO ESPORTE - SESPORTE
RESPONSÁVEL	8ª ICE
OBJETIVO	Fiscalizar os controles patrimoniais e contábeis dos bens do Estádio Governador Plácido Castelo (Castelão), afetados à Secretaria do Esporte
JUSTIFICATIVA	Atender à necessidade de realização de diagnóstico voltado para verificar os controles patrimoniais e contábeis dos bens do Estádio Governador Plácido Castelo (Castelão), afetados à Secretaria do Esporte, tendo em vista as atribuições da 8ª Inspeção de Controle Externo, conferidas nos termos do art. 25, inciso I, da Resolução Administrativa nº 001/2009.
PERÍODO	Julho a Agosto/2011

ÁREA: GESTÃO PATRIMONIAL E CONTÁBIL DOS BENS DA SEDUC

REPERCUSSÃO	SECRETARIA DE EDUCAÇÃO – SEDUC
RESPONSÁVEL	8ª ICE
OBJETIVO	Fiscalizar os controles patrimoniais e contábeis dos bens existentes nas escolas públicas do Estado do Ceará, afetados à Secretaria de Educação – SEDUC.
JUSTIFICATIVA	Verificar os controles patrimoniais e contábeis dos bens existentes nas escolas públicas do Estado do Ceará, afetados à Secretaria de Educação – SEDUC, tendo em vista as atribuições da 8ª Inspeção de Controle Externo, conferidas nos termos do art. 25, inciso I, da Resolução Administrativa nº 001/2009.
PERÍODO	Setembro a Outubro/2011



ÁREA : CELEBRAÇÃO DE CONVÊNIOS PARA CONSTRUÇÃO DE KITS SANITÁRIOS

REPERCUSSÃO	SECRETARIA DAS CIDADES
RESPONSÁVEL	11ª ICE
OBJETIVO	Fiscalizar a aplicação dos recursos estaduais transferidos a diversas entidades, objetivando a construção de unidades sanitárias destinadas à população de baixa renda. Serão auditados 100 convênios, envolvendo 10.194 kits, em 54 municípios cearenses.
JUSTIFICATIVA	Fiscalizar a aplicação dos recursos estaduais transferidos a diversas entidades, objetivando a construção de unidades sanitárias destinadas à população de baixa renda. Serão auditados 100 convênios, envolvendo 10.194 kits, em 54 municípios cearenses.
PERÍODO	Agosto a Dezembro/2011

ÁREA : LICENCIAMENTO AMBIENTAL DA IMPLANTAÇÃO DO VEÍCULO LEVE SOBRE TRILHOS – VLT

REPERCUSSÃO	COMPANHIA CEARENSE DE TRANSPORTES METROPOLITANOS - METROFOR
RESPONSÁVEL	12ª ICE
OBJETIVO	Verificar a conformidade do licenciamento ambiental da implantação do VLT, incluindo os estudos EIA, RIMA, EAR, PGR, PRE, RIV e PGRCC, relativos aos aspectos ambientais de acordo com a legislação específica.
JUSTIFICATIVA	A localização, construção, instalação, ampliação e operação do VLT constituem atividades utilizadoras de recursos ambientais consideradas efetivas ou potencialmente poluidoras, capazes de causar degradação no meio ambiente. Essas atividades, segundo as Resoluções nº 001, de 23 de janeiro de 1986, e nº 237, de 19 de dezembro de 1997, do Conselho Nacional do Meio Ambiente - CONAMA, dependerão de prévio licenciamento do órgão ambiental estadual competente. Nesse contexto, esta Auditoria visa evitar que o Estado invista recursos em um empreendimento que, ao desrespeitar a legislação ambiental, não poderá entrar em funcionamento.
PERÍODO	Julho a Dezembro/2011

ÁREA : UNIDADES DE CONSERVAÇÃO DO ESTADO DO CEARÁ

REPERCUSSÃO	SUPERINTENDÊNCIA ESTADUAL DO MEIO AMBIENTE – SEMACE E CONSELHO DE POLÍTICAS E GESTÃO DO MEIO AMBIENTE – CONPAM
RESPONSÁVEL	12ª ICE
OBJETIVO	Efetuar diagnóstico situacional das Unidades de Conservação pertencentes ao Estado do Ceará com relação aos aspectos legais.
JUSTIFICATIVA	As Ucs compõem o patrimônio ambiental do Estado. Sua regulamentação permite uma efetiva atuação do poder público na preservação do Meio Ambiente, bem como na intensificação de ações com vistas ao desenvolvimento sustentável do Estado.
PERÍODO	Julho a Dezembro/2011



ÁREA : AUDITORIA DE SISTEMAS INFORMATIZADOS

REPERCUSSÃO	DEPARTAMENTO ESTADUAL DE TRÂNSITO - DETRAN
RESPONSÁVEL	13ª ICE
OBJETIVO	Fiscalizar e coletar informações acerca do Sistema de Controle de Veículos gerido pelo DETRAN, contemplando o processo das baixas de veículos, abrangendo o desenvolvimento e manutenção de programas, documentação, entrada de dados, varredura da base de dados, segurança lógica e mecanismos de controle de acesso para propor melhorias no Sistema.
JUSTIFICATIVA	A presente auditoria foi motivada pela necessidade de se examinar o processo automatizado de baixa de veículos, visando assegurar a correta efetivação do registro da baixa e verificar se existe a devida integração com os demais sistemas que utilizam o cadastro de veículos.
PERÍODO	Setembro a Novembro/ 2011

ÁREA : AUDITORIA DE SISTEMAS INFORMATIZADOS

REPERCUSSÃO	CONTROLADORIA E OUVIDORIA GERAL DO ESTADO - CGE
RESPONSÁVEL	13ª ICE
OBJETIVO	Fiscalizar e coletar informações acerca do Portal da Transparência gerido pela CGE, abrangendo as funcionalidades do sistema e os devidos mecanismos de controle das informações mantidas pelo mesmo.
JUSTIFICATIVA	De acordo com a Resolução No 1660/2011 referente ao processo nº 04535/2001-6, foi solicitado pelo relator que se leve a efeito auditoria operacional no Portal da Transparência do Governo do Estado do Ceará.
PERÍODO	Setembro a Novembro/ 2011

ÁREA : CELEBRAÇÃO DE CONVÊNIOS PARA CONSTRUÇÃO DE CISTERNAS

REPERCUSSÃO	SECRETARIA DE DESENVOLVIMENTO AGRÁRIO - SDA
RESPONSÁVEL	14ª ICE
OBJETIVO	Fiscalizar a aplicação dos recursos estaduais transferidos pela Secretaria de Desenvolvimento Agrário para construção de cisternas.
JUSTIFICATIVA	Devido ao elevado montante de transferências voluntárias realizadas pela SDA para a construção de cisternas (cerca de 80 milhões de reais), a 14ª ICE entendeu ser necessário a fiscalização da aplicação desses recursos para os exercícios 2010-2011.
PERÍODO	Setembro a Dezembro/2011



II - AUDITORIA FINANCEIRA

ÁREA : OPERAÇÃO SWAP II

REPERCUSSÃO	ADMINISTRAÇÃO PÚBLICA ESTADUAL
RESPONSÁVEL	Comissão Especial de Auditoria SWAP II
OBJETIVO	Emitir opinião profissional sobre as demonstrações financeiras do projeto (IFRs) conforme a cláusula B.3, Seção II, do Anexo 2 ao Acordo de Empréstimo, bem como uma opinião sobre os processos de licitação para os programas de gastos elegíveis, segundo as disposições do acordo de empréstimo e as diretrizes de aquisição de consultorias, referentes ao período de 01/01/2010 a 31/12/2010.
JUSTIFICATIVA	O Banco Internacional para a Reconstrução e o Desenvolvimento – BIRD manifestou oficialmente, por meio de correspondência datada de 04/03/2010, a intenção de credenciar este Tribunal para realizar a fiscalização nos programas co-financiados por este Organismo Internacional, concretizando uma parceria cujas negociações iniciaram-se desde 2006, ainda na vigência da Operação SWAP I. Dessa forma, através do Ofício nº 648/2010 - GAB.PRES. dirigido ao IPECE, que é o órgão responsável pela Coordenação Geral da Operação SWAP II, o TCE-CE aceitou realizar a auditoria do Projeto SWAP II. Sendo assim, para a consecução dos objetivos da auditoria do Projeto SWAP II foi criada, mediante a Portaria nº 78/2010, a Comissão Especial de Auditoria do Projeto SWAP II, que teve suas atividades autorizadas para o ano de 2011 através do Ato da Presidência nº 04/2011.
PERÍODO	Janeiro a Dezembro/2011

6.3 - Processos examinados pelo Pleno/Câmaras e Conselheiros

Nos termos do Regimento Interno deste Tribunal as decisões nos processos materializam-se por meio de Resoluções e Acórdãos, quando julgados pelo Pleno/Câmaras, ou ainda, mediante despachos singulares da lavra do Conselheiro Relator, quando se tratar de diligências saneadoras ou complementares necessárias à apreciação do mérito pelo Plenário.

Durante o exercício de 2011, foram emitidos 137 Acórdãos e 2.747 Resoluções, totalizando um universo de 2.884 processos apreciados e julgados pelo Plenário/Câmaras, bem como foram exarados 4.778 despachos singulares pelos conselheiros.

O quadro a seguir demonstra o desdobramento do quantitativo dos processos julgados ou apreciados pelo Pleno e Câmaras em Acórdãos e Resoluções lavrados, como também dos despachos singulares exarados, no período de 2006 a 2011.

NATUREZA	2006	2007	2008	2009	2010	2011
RESOLUÇÕES	3.667	3.225	1.958	2.632	3.615	2.747
ACÓRDÃOS	354	234	87	91	154	137
DESPACHOS SINGULARES	2.415	3.119	6.358	4.438	4.278	4.778
TOTAL	6.436	6.578	8.403	7.161	8.047	7.662

Fonte: Sistema de Acompanhamento de Processos - SAP



Tribunal de Contas do Estado do Ceará
Prestação de Contas - 2011

6.4 - Participação em eventos técnicos

O TCE/CE esteve presente em diversos eventos técnicos com repercussão nas atividades desenvolvidas pelo controle externo, consoante detalhamento a seguir:

PERÍODO	LOCAL	EVENTO
11 e 12/04/11	João Pessoa – PB	Encontro técnico regional do grupo de atos de pessoal – região nordeste
04 a 06/05/11	São Paulo –SP	Reunião técnica – Temas: Parecer da Comissão de Assuntos Econômicos do Senado Federal sobre o Projeto de Lei do Senado nº 229/2009 e relatórios de auditorias do Departamento Nacional do sistema Único de Saúde
28 e 29/06/11; 13 e 14/09/11	Brasília -DF	Curso de Auditoria Operacional Presencial com foco na área de meio ambiente
29 e 30/02/11	João Pessoa – PB	Encontro técnico- tema: Processos eletrônicos e contas do governo
05/09/11	Brasília – DF	Reunião técnica com o TCU para discutir o acompanhamento das obras da copa de 2014
28 a 30/09/11	Porto Alegre - RS	Encontro Nacional do Grupo de Atos de Pessoal
29 e 30/09/11	Belo Horizonte - MG	Encontro técnico sobre as Contas de Governo e Contas de Gestão/ Responsabilidade x Responsabilização
28 a 30/09/11	Porto Alegre - RS	Encontro de Planejamento Estratégico dos Tribunais de Contas
27 a 29/11/11	Curitiba - PR	Encontro Técnico sobre as contas do governo

Em 2011, ocorreu a participação de servidores em Congressos, Simpósios e Seminários, conforme descrição abaixo:

PERÍODO	LOCAL	EVENTO
20 a 22/06/11	Vitória - ES	V Congresso <u>AnpCONT</u>
01 e 02/12/11	Recife - PE	Seminário "Tecnologia da informação e Controle Externo"
04 a 06/12/11	São Paulo – SP	Seminário de Lançamento Nacional das Normas de Auditoria Governamental aplicáveis ao Controle Externo



Tribunal de Contas do Estado do Ceará
Prestação de Contas - 2011

No exercício de 2011, servidores desta Corte de Contas deslocaram-se a diversas localidades do estado para a realização de inspeções e auditorias, conforme detalhamento a seguir:

OBJETIVO	LOCALIDADE	PERÍODO	PARTICIPANTES
Realizar inspeção na execução de obras públicas, para instrução dos Processos 01824/2010-2 e 01974/2003-1	Quixeramobim e São João do Jaguaribe	07 a 12/02/11	José Oscar Feitosa Andrade
Realizar inspeção na execução da obra do sistema de esgotamento sanitário, referente ao Contrato 005/Seinfra/2005, objeto da auditoria do Projeto SWAP II	Granja	02 e 03/02/11	José Garrido Braga Neto e Alexandre Guimarães Saboia de Albuquerque
Realizar inspeção alusiva ao Processo de Prestação de Contas Anual da URCA – exercício de 2009 (Processo nº 02917/2010-3)	Crato	11 a 25/02/11	Rubens Cezar Parente Nogueira
Realizar inspeção na execução da obra do sistema de abastecimento de água e de esgotamento sanitário, relacionado ao Contrato nº 050/2007 – PROJUR/CAGECE objeto da auditoria do Projeto SWAP II	Aracati	10/02/2011	José Garrido Braga Neto e Alexandre Guimarães Saboia de Albuquerque
Realizar auditoria no Projeto Mata Branca, referente à doação do BIRD aos Estados do Ceará e Bahia, para preservação do bioma da caatinga	Tauá, Inhamus, Quiterianópolis, Crateús e Independência	21 a 25/02/11	Maria de Fátima Teixeira Brasil
Realizar inspeção nas obras de construção de cinco passagens molhadas e na reforma de dois estádios de futebol, constante do Processo 03399/2010-1	Tamboril	23 a 25/02/11	Ricardo Salmito Rodrigues e Theófilo Maciel Melo
Realizar inspeção em obras do Município de Jaguaratama, visando instruir o Processo nº 02021/2011-9	Jaguaratama	16 a 18/05/11	Ivone Rosana Fedel e Ricardo Salmito Rodrigues
Realizar inspeção nas obras relacionadas ao Processo nº 01824/2010-2	Quixeramobim e Barbalha	23 a 28/05/11	José Oscar Feitosa Andrade
Realizar visita exploratória nas reservas federais de proteção integral para subsidiar o planejamento da Auditoria Operacional na área do Meio Ambiente	Ubajara e Aiuaba	24 a 27/05/11	José Ricardo Moreira Dias, Francisco das Chagas Evangelista, Maria de Fátima Teixeira Brasil, Jocyrrégia Maria Peixoto Alves, Sérgio Luiz Conde de Oliveira, Emilson Pinheiro Coelho Neto
Realizar inspeção nas obras relacionadas aos Processos nºs 02222/2010-1 e 01681/2011-2	Jaguaribe e Farias Brito	27/06 a 02/07/11	José Oscar Feitosa Andrade
Realizar inspeção em obras de construção de uma escola indígena e um centro de educação infantil, no Município de Itarema.	Itarema	21 e 22/07/11	José Luciano de Aguiar Lira e Ricardo Salmito Rodrigues
Realizar inspeção para verificação física da execução dos objetos conveniados entre a Secretaria das Cidades e associações comunitárias e/ou prefeituras municipais, visando a construção de kits sanitários	Cascavel e Baturité Boa Viagem e Palmácia Ubajara e Graça Tamboril	01 a 05/08/11 16 a 19/08/11 29/08 a 02/09/11 19 a 23/09/11	Ricardo Salmito Rodrigues e José Sinval Teles
Realizar inspeção para verificação física da execução dos objetos conveniados entre a Secretaria das Cidades e associações comunitárias e/ou prefeituras municipais, visando a construção de kits sanitários	Chorozinho Canindé Mombaça Tejuçuoca e General Sampaio Amontada e Itapipoca São Gonçalo Tauá	04 a 06/08/11 11/08/11 12 e 13/08/11 19 a 20 e 25 a 27/08/11 01 a 03/09/11 08 a 10/09/11 23 a 25/09/11	José Luciano de Aguiar Lira e Marcello Costa e Silva Leite



Tribunal de Contas do Estado do Ceará
Prestação de Contas - 2011

OBJETIVO	LOCALIDADE	PERÍODO	PARTICIPANTES
Realizar inspeção para verificação física da execução dos objetos conveniados entre a Secretaria das Cidades e associações comunitárias e/ou prefeituras municipais, visando a construção de kits sanitários	Quixelô, Cedro e Farias Brito Massapê e Meruoca Jardim, Iguatu e Caririaçu Itapajé e Santana do Acaraú Brejo Santo	02 e 06/08/11 16 a 20/08/11 30/08 a 03/09/11 13 a 16/09/11 26/09 a 01/10/11	Francisco das Chagas Evangelista e Theófilo Maciel de Melo
Realizar inspeção para verificação física da execução dos objetos conveniados entre a Secretaria das Cidades e associações comunitárias e/ou prefeituras municipais, visando a construção de kits sanitários	Horizonte, Beberibe Tianguá e São Luís do Curu, Umirim, Ibicuitinga Morada Nova	03 a 05/08 e 09 a 11/08/11 29/08 a 02/09/11 05 a 06/09/11 08 e 09/09/11 21 a 23/09/11	Ivone Rosana Fedel e Marcel Oliveira Albuquerque
Realizar inspeção para verificação física da execução dos objetos conveniados entre a Secretaria das Cidades e associações comunitárias e/ou prefeituras municipais, visando a construção de kits sanitários	Saboeiro Viçosa Jucás, Cariús	11 a 13/08/11 23 a 25/08/11 30/08 a 02/09/11 12 a 17/09/11 27/09 a 01/10/11	José Oscar Feitosa Andrade
Realizar inspeção para verificação física da execução dos objetos conveniados entre a Secretaria das Cidades e associações comunitárias e/ou prefeituras municipais, visando a construção de kits sanitários	Pacajus Aracoiaba e Quixadá Aracati, Fortim Viçosa, Itaitinga,	02 a 05/08/11 10 a 12/08/11 24 a 26/08/11 31/08 a 02/09/11 26 a 30/09/11	Liana Peixoto Brandão Bandeira e Rubens Gustavo Nocrato Rocha
Realizar auditoria em unidade de conservação de proteção integral, no Parque Botânico do Ceará, no âmbito da auditoria operacional, na área do Meio Ambiente.	Caucaia	24 a 26 e 29 a 30/08/11	José Ricardo Moreira Dias, Fco das Chagas Evangelista, Jocyrrégia Peixoto, Sérgio Luiz de Oliveira, Emilson Coelho Neto
Realizar inspeções para verificar execução dos Termos de Adesão, firmados entre prefeituras municipais e a SESA, objeto da auditoria da Operação SWAP II	Iguatu Aracati Caucaia	25 e 26/08/11 30/08/11 31/08/11	Daniel Cavalcante e João Gustavo Pessoa
Realizar inspeção para acompanhamento das doações dos bens do Estádio Castelão, efetuadas pela SESPORTE	Horizonte, Sobral, Limoeiro do Norte Juazeiro do Norte e Crato	03 a 07/10/11	Cleonaldo Rodrigues da Costa
Realizar auditoria para avaliar o desempenho das Ações 20413 e 20573, no âmbito da Auditoria Operacional, na área de Meio Ambiente	São Gonçalo do Amarante	10, 11,13, 14 e 17/10/2011	Ricardo Dias, Evangelista, Fátima Brasil, Sérgio Conde
Realizar inspeção para verificação física da execução dos objetos conveniados entre a Secretaria das Cidades e associações comunitárias e/ou prefeituras municipais, visando a construção de kits sanitários	Senador Pompeu	05 a 07/10/2011	Ivone Fedel e Marcel Oliveira
Realizar inspeção para verificação física da execução dos objetos conveniados entre a Secretaria das Cidades e associações comunitárias e/ou prefeituras municipais, visando a construção de kits sanitários	Independência	06 a 08/10/2011	Ricardo Salmito
Realizar inspeção para verificação física da execução dos objetos conveniados entre a Secretaria das Cidades e associações comunitárias e/ou prefeituras municipais, visando a construção de kits sanitários	Tamboril	10 a 15/10/2011	Oscar Feitosa, Rubens Rocha, Marcello Costa e Silva, Theófilo Maciel



Tribunal de Contas do Estado do Ceará
Prestação de Contas - 2011

OBJETIVO	LOCALIDADE	PERÍODO	PARTICIPANTES
Realizar inspeção para verificar a execução dos termos de ajuste nºs 25/09 e 20/10, conforme Processo nº 5048/2011-0-TC	Aracoiaba	17 a 19/10/2011	Fabiola Queiroz, José Maria e Vanilda Monteiro
Realizar inspeção para verificação física da execução dos objetos conveniados entre a Secretaria das Cidades e associações comunitárias e/ou prefeituras municipais, visando a construção de kits sanitários	Solonópole	13 a 15/10/2011	Ivone Fedel e Marcel Oliveira
Realizar inspeção para verificação física da execução dos objetos conveniados entre a Secretaria das Cidades e associações comunitárias e/ou prefeituras municipais, visando a construção de kits sanitários	Ipu	17 a 22/10/2011	Ricardo Salmito e José Sinval
Realizar inspeção para verificação física da execução dos objetos conveniados entre a Secretaria das Cidades e associações comunitárias e/ou prefeituras municipais, visando a construção de kits sanitários	Fortim	26 e 27/10/2011	Liana Peixoto e Rubens Rocha
Realizar inspeção para verificação física da execução dos objetos conveniados entre a Secretaria das Cidades e associações comunitárias e/ou prefeituras municipais, visando a construção de kits sanitários	Ipu	07 a 12/11/2011	Liana Peixoto, Rubens Rocha, Marcello Costa e Silva, Theófilo Maciel
Realizar inspeção para verificação física da execução dos objetos conveniados entre a Secretaria das Cidades e associações comunitárias e/ou prefeituras municipais, visando a construção de kits sanitários	Ipueiras	29/11 a 02/12/2011	Evangelista e Marcel Oliveira
Realizar inspeção referente ao convênio realizado entre a Secretaria das Cidades e a CAGECE, que tem como objetivo a implantação dos sistemas de abastecimento de água do grupo II do Programa KFW II.	Russas	22/11/2011	José Luciano e Alexandre Fonseca
Realizar a fiscalização do Leilão Público nº 001/2011, realizado pela SEPLAG	Maracanaú	24 a 26/11/2011	Capelo Lage e José Ferreira Diniz
Realizar inspeção para instrução da Prestação de Contas Anual da UVA, exercício de 2010	Sobral	01 a 12/12/2011	Débora Lima e Vanilda Monteiro

6.5 – Atos normativos aprovados pelo Pleno com repercussão nas atividades desenvolvidas pelo controle externo.

ESPÉCIE	Nº	DATA	ASSUNTO
Resolução Administrativa	02	22/03/11	Altera e modifica dispositivos da Resolução 3163/07, alterada pela Resolução Administrativa 01/09 que dispõe sobre a organização dos Serviços Auxiliares do Tribunal de Contas
Instrução Normativa	01	21/06/11	Dispõe sobre remessa, pelos entes jurisdicionados ao Tribunal de Contas, do processo de Prestação de Contas Anual em meio eletrônico



6.6 – Capacitação do Corpo Técnico

O TCE tem conferido ênfase significativa para as atividades de treinamento e de aperfeiçoamento de seu corpo técnico. A educação continuada, a profissionalização e o auto-desenvolvimento dos servidores públicos são fatores essenciais à promoção de mudanças permanentes na Administração Pública e melhoria dos padrões de desempenho.

Para incrementar ainda mais as ações voltadas para a educação corporativa e gestão do conhecimento organizacional no âmbito deste Tribunal, o Instituto Escola de Contas e Capacitação Ministro Plácido Castelo intermediou diversas capacitações, bem como a participação em eventos para servidores que atuam diretamente nas atividades de controle externo.

6.7 – Cooperação Técnica com outros Órgãos

O TCE mantém acordos de cooperação técnica com vários órgãos das diferentes esferas de governo. Na maior parte dessas parcerias, estão previstas: ações de treinamento de servidores, intercâmbio de informações e cooperação técnica visando a fiscalização de recursos públicos.

Algumas parcerias firmadas permitem o acesso de servidores do Tribunal a bases de dados de sistemas informatizados de órgãos e entidades públicas. Essa ação é de fundamental importância para subsidiar os trabalhos de fiscalização.

O quadro a seguir identifica os acordos de cooperação técnica vigentes no exercício de 2011 com repercussão na área de controle externo.

ÓRGÃO/ENTIDADE	OBJETO
Autorquia Municipal de Trânsito – AMC	Acompanhar a utilização dos veículos escolares, adquiridos pelo Poder Público para atendimento exclusivo dos alunos da rede pública de ensino.
Escola de Administração Fazendária – ESAF	Promover a cooperação técnico-científica e cultural e o intercâmbio de experiências, informações e tecnologias, visando à capacitação, ao aperfeiçoamento e a especialização técnica de recursos humanos.
Controladoria e Ouvidoria Geral do Estado	Promover o intercâmbio, a cooperação técnico-científica e cultural e o desenvolvimento de competências profissionais
Ministério da Previdência Social	Participar da Reforma dos Sistemas Estaduais de Previdência – Fase II, denominado PARSEP II
Polícia Rodoviária Federal	Acompanhar a utilização dos veículos escolares adquiridos pelo Poder Público para atendimento exclusivo dos alunos da rede pública de ensino.
Secretaria da Segurança Pública e Defesa Social	Acompanhar a utilização dos veículos escolares adquiridos pelo poder público para atendimento exclusivo dos alunos da rede pública de ensino.
Tribunal de Contas da República de Cabo Verde	Promover cooperação técnica e científica nas áreas de controle externo da administração pública, com ênfase na fiscalização da gestão de recursos públicos nos campos contábil, financeiro, orçamentário, operacional e patrimonial



Tribunal de Contas do Estado do Ceará
Prestação de Contas - 2011

ÓRGÃO/ENTIDADE	OBJETO
Tribunal de Contas da União	Articular ações de fiscalização e combate à corrupção, controle social e adesão à rede de controle da gestão pública
Tribunal de Contas da União	Articular ações de fiscalização dos recursos públicos aplicados para a realização da Copa do Mundo de 2014
Tribunal de Contas da União	Promover intercâmbio de informações e cooperação técnica e científica para a capacitação de recursos humanos
Conselho Regional de Contabilidade do Estado do Ceará – CRC	Promover troca de experiência, de informações técnicas e a realização de eventos, como forma de colaboração para o aperfeiçoamento dos integrantes dos órgãos envolvidos
Departamento Estadual do Trânsito – DETRAN	Disponibilizar consulta ao sistema de bancos de dados do DETRAN - SIT
Controladoria e Ouvidoria Geral do Estado	Promover a integração institucional, por meio do intercâmbio de dados e informações e do desenvolvimento de tecnologias de controle e de competências profissionais, visando a elevação dos níveis de eficiência e eficácia das atividades de controle
Instituto Rui Barbosa / Promoex	Promover apoio técnico e financeiro aos tribunais de contas participantes do PROMOEEX
Secretaria da Receita Federal	Promover o intercâmbio de informações de interesse recíproco
Tribunal de Contas dos Municípios do Estado do Ceará	Promover a cooperação entre as partes, visando o intercâmbio de normas e jurisprudências, conhecimentos e experiências em temas de interesse comum, organização e promoção de cursos e eventos em parceria e cooperação em projetos e atividades conjuntas

7 - Ações desenvolvidas no âmbito de Planejamento e Gestão

A estrutura e a competência dos Serviços Auxiliares do Tribunal de Contas do Estado foram alvo de significativas modificações com a aprovação da Resolução nº 3.163/2007, de 19.12.07.

No âmbito de Planejamento e Gestão do TCE foi instituída, em 2007, a Assessoria de Planejamento e Gestão, unidade de assessoramento especializado, chefiada por um Consultor Técnico, contando com o apoio de um Assessor administrativo, com competências definidas nos incisos I a VII do art. 38 da referida Resolução, cuja implantação foi concretizada efetivamente em julho de 2008.

Convém destacar, portanto, pela Assessoria de Planejamento e Gestão em 2011:

Dessa forma, destacamos abaixo, as principais ações realizadas no exercício de 2011, pela Assessoria de Planejamento e Gestão:

7.1 – Relatório de Atividades

Em observância ao princípio constitucional da publicidade dos atos administrativos, devidamente previsto no art. 37, “caput” da Constituição Federal, bem como no art. 76, §4º da Constituição Estadual, e em fiel



obediência às disposições da Lei nº 12.509/95 e da Lei complementar nº 26/2001, foram elaborados os seguintes Relatórios de Atividades do TCE, apresentando os principais resultados da atuação deste Tribunal e as iniciativas mais relevantes implementadas no âmbito administrativo:

- Relatório Anual de Atividades do TCE, referente ao exercício de 2010, enviado à Assembleia Legislativa em 12/02/2011
- Relatório de Atividades do TCE do 4º trimestre de 2010, enviado à Assembleia Legislativa, Ofício nº 1092/2011- GAB.PRES., em 12/02/2011.
- Relatório de Atividades do TCE do 1º trimestre de 2011, , enviado à Assembleia Legislativa, Ofício nº 1092/2011- GAB.PRES., em 12/05/2011.
- Relatório de Atividades do TCE do 2º trimestre de 2011, enviado à Assembleia Legislativa, por meio do Ofício nº 1972/2011- GAB.PRES., em 16/08/2011.
- Relatório de Atividades do TCE do 3º trimestre de 2011, enviado à Assembleia Legislativa, por meio do Ofício nº 2902/2011- GAB.PRES., em 10/11/2011.

7.2 – Prestação de Contas

- Consolidação do Processo nº 00447/2011-0 referente à Prestação de Contas do Tribunal de Contas do Estado, exercício 2010, em atendimento à determinação contida no §4º do art. 76 da Constituição Estadual do Ceará, de 05 de outubro de 1989, e tendo em vista o dispositivo no art. 97 da Lei nº 12.509 de 06 de dezembro de 1995, o TCE prestou suas contas anuais referentes ao exercício de 2010, à Assembleia Legislativa, em 30 de março de 2011, conforme Ofício nº 688/2011 – GAB.PRES.

7.3 – Análise Crítica da Direção

- Em atendimento à NBR ISO 9001:2008, item 5.6 – “Análise Crítica da Direção”, foram realizadas reuniões mensais de análise crítica com a presença do Comitê da Qualidade, sob a coordenação da Chefe da Assessoria de Planejamento e Gestão, referentes aos indicadores da qualidade, resultados de auditoria, política e objetivos da qualidade, mudanças que possam afetar o Sistema de Gestão da Qualidade, aprovação de Procedimentos de Controle Interno – PCI e atualizações das versões dos documentos do sistema de gestão da qualidade.

No Ano de 2011, as reuniões em comento foram realizadas em:

- * Ata nº 75, reunião realizada em 27/01/11
- * Ata nº 76, reunião realizada em 26/02/11
- * Ata nº 77, reunião realizada em 28/03/11
- * Ata nº 78, reunião realizada em 28/04/11
- * Ata nº 79, reunião realizada em 27/05/11
- * Ata nº 80, reunião realizada em 21/06/11
- * Ata nº 81, reunião realizada em 30/06/11
- * Ata nº 82, reunião realizada em 28/07/11



- * Ata nº 83, reunião realizada em 24/08/11
- * Ata nº 84, reunião realizada em 22/09/11
- * Ata nº 85, reunião realizada em 25/10/11
- * Ata nº 86, reunião realizada em 30/11/11

Vale ressaltar, que em virtude do recesso do TCE, fixado para o período de 19/12/2011 a 03/01/2012, a reunião de análise crítica referente ao mês de dezembro foi transferida para 09/01/2012.

7.4 – Treinamentos sobre o Sistema de Gestão da Qualidade

- Realização de treinamento para atualização de Auditores Internos da Qualidade, no período de 14 a 15/03/2011, com a participação de 12 servidores, ministrado pela coordenadora do sistema de gestão da qualidade do TCE.
- Realização de treinamento sobre a Política da Qualidade do TCE, no período de 17 a 18/03/2011, sendo ministrado pela coordenadora do sistema de gestão da qualidade do TCE, com a participação de 37 servidores/colaboradores.
- Realização de treinamento sobre a Política da Qualidade do TCE, em 07/06/2011, sendo ministrado pela coordenadora do sistema de gestão da qualidade do TCE, para atendimento da referida competência para novos servidores/colaboradores.
- Realização de treinamento sobre a Política da Qualidade do TCE, em 01/08/2011, sendo ministrado pela coordenadora do sistema de gestão da qualidade do TCE, para atendimento da referida competência para novos servidores/colaboradores.
- Realização de Atualização para Auditores Internos da Qualidade, treinamento com ênfase nas diretrizes de auditoria, em 21/09/2011, sendo ministrado pela coordenadora do sistema de gestão da qualidade do TCE, para atendimento ao item 2.1 (c) do PCI 8.2.2 – Auditorias Internas da Qualidade, que dispõe: “Cabe ao coordenador do Sistema de Gestão da Qualidade manter a atualização do SGQ para auditores internos formalmente habilitados, em intervalos programados, a cada seis meses.
- Realização de treinamento sobre a Política da Qualidade do TCE, em 10/11/2011, sendo ministrado pela coordenadora do sistema de gestão da qualidade do TCE, para atendimento da referida competência com a participação de 26 novos servidores/colaboradores.

7.5 – Realização de Auditorias do Sistema de Gestão da Qualidade

- Realização da 12ª Auditoria Interna do Sistema de Gestão da Qualidade do TCE, com base na Norma ISO 9001:2008, no período de 21/03 a 01/04/2011. Vale ressaltar que as auditorias internas da qualidade do TCE são realizadas pela equipe de auditores internos do próprio Tribunal, cuja



formação e qualificação atendem às diretrizes da NBR ISO 19011. Os fundamentos da referida Norma subsidiaram o Procedimento de Controle Interno PCI 8.2.2- Auditorias Internas da Qualidade. O Relatório de Auditoria comprovou a conformidade dos processos do Tribunal aos requisitos da Norma de referência. Destaque-se que o TCE foi o primeiro tribunal de contas certificado na mais nova versão publicada da norma internacional de sistema de gestão da qualidade: ISO 9001:2008.

- Realização da Auditoria de Recertificação do Sistema de Gestão da Qualidade com base na Norma ISO 9001:2008, no período de 10 a 12/08/2011, pela empresa credenciada Instituto Falcão da qualidade – IFBQ. Nesta auditoria o Sistema de Gestão da Qualidade do TCE foi recomendado para Recertificação, após auditorias realizadas nas diversas áreas envolvidas no escopo da Certificação, as quais tiveram seus Procedimentos de Controle Interno – PCI, indicadores e metas, registros e o atendimento aos requisitos da Norma de referência verificados.
- Realização da 13ª Auditoria Interna da Qualidade do TCE, com base na Norma ISO 9001:2008, no período de 28/09 a 05/10/2011. Vale ressaltar que as Auditorias Internas da Qualidade do TCE são realizadas pela equipe de auditores internos do TCE, sob a coordenação da auditora líder e coordenadora do Sistema de Gestão da Qualidade, responsável por assegurar a formação e qualificação da equipe de auditores internos em atendimento às diretrizes da NBR ISO 19011. Os fundamentos da referida norma subsidiaram o Procedimento de Controle Interno _ PCI 8.2.2 – Auditorias Internas da Qualidade. O Relatório de Auditoria comprovou a conformidade dos processos do Tribunal aos requisitos da Norma ISO. Destaque-se que o TCE foi o Primeiro tribunal de contas certificado na mais nova versão da Norma ISO 9001:2008.

7.6 – Participação dos Servidores da Assessoria de Planejamento e Gestão em eventos/treinamentos

- Participação da Chefe da Assessoria de Planejamento e Gestão, em 29 de abril, no auditório da SEPLAG, da reunião de apresentação das orientações técnico-metodológicas para elaboração do Plano Plurianual 2012-2015
- Participação da Chefe da Assessoria de Planejamento e Gestão no Seminário de Altos Estudos Sobre Administração Pública, no período de 14 a 16/09/11, no Gran Marquise Hotel, em Fortaleza. O Seminário foi presidido pelo Ministro Ubiratan Aguiar. Contou com renomados palestrantes e uma diversificada lista de painéis sobre o tema em comento.

7.7 – Apresentações da experiência do Planejamento Estratégico do TCE nos eventos promovidos pelo PROMOEX

- Apresentação no dia 2/05/11, no Tribunal de Contas do Distrito Federal, pela chefe da Assessoria de Planejamento e Gestão do TCE-CE, intitulada “1ª Revisão Anual do Planejamento Estratégico do TCE-CE – ciclo 2010-2015”. A referida apresentação ocorreu durante a realização da Reunião Técnica sobre acompanhamento da execução do Planejamento Estratégico, organizada pelo grupo Temático de Planejamento Organizacional – GPL/ PROMOEX.



7.8 – Software Channel

- Articulação e acompanhamento da celebração do Termo de Cooperação celebrado entre este Tribunal e o Instituto Rui Barbosa, com o objetivo de cessão, pelo IRB, de licença permanente de uso do software de gestão estratégica e gestão de projetos CHANNEL, da empresa Jexperts, baseado na metodologia Balanced Scorecard – BSC e PMBOK, conforme Ofício nº 1199/2011-GAB.PRES., de 25/05/2011.
- Implementação e Treinamento do Software Channel, no período de 18 a 22/07/2011, cujo objetivo é permitir aos responsáveis e gerentes de projetos do Planejamento Estratégico o domínio desta importante ferramenta de gestão estratégica, gerenciamento de projetos e processos, além de permitir o compartilhamento de metodologias, de indicadores e de soluções técnicas entre os Tribunais de Contas. Cumpre ressaltar que esta aquisição representou uma conquista do Grupo temático de Planejamento – GPLAN/PROMOEX. O software Channel é um sistema informatizado para monitoramento da execução do planejamento estratégico, cujas licenças foram adquiridas para os Tribunais de Contas do Brasil com recursos do Programa de Modernização do Sistema de Controle Externo dos Estados e Municípios Brasileiros (PROMOEX), por meio do Instituto Rui Barbosa (IRB).

Cadastramento dos Projetos do Planejamento Estratégico no Sistema Channel

A implementação do Software Channel, vem sendo realizada em etapas sucessivas, posto que a área de Planejamento e Gestão passou a receber dos gerentes os Termos de Abertura dos Projetos do Planejamento Estratégico, os quais são imprescindíveis para o cadastramento e posterior utilização do Channel por todos os gerentes. Em decorrência da implementação dessa fase, será possível atingir o objetivo principal que consiste em oferecer aos responsáveis e gerentes de projetos do Planejamento Estratégico o domínio desta importante ferramenta de gestão estratégica, gerenciamento de projetos e processos, além de permitir o compartilhamento de metodologias, de indicadores e de soluções técnicas entre os Tribunais de Contas. Dessa forma, em 2011, foram cadastrados:

- 18 projetos na perspectiva processos internos;
- 1 projeto na perspectiva pessoas e inovação;
- 1 projeto na perspectiva resultado

7.9 – Indicadores de Gestão da Qualidade e de desempenho do TCE

A partir de junho de 2005, em atendimento à Norma ISO 9001, o TCE deu início ao monitoramento de um conjunto representativo de indicadores, distribuídos nas áreas e funções pertinentes, conforme dispõe o item 8.2.3 da norma de referência.

Dessa forma apresentamos no quadro abaixo os resultados de alguns indicadores selecionados em 2011:



**Tribunal de Contas do Estado do Ceará
Prestação de Contas - 2011**



Mês:

Janeiro/12

Nome do Indicador		Valor do Mês	Meta aceitável	Periodicidade para análise	
Núcleo de Atendimento e Protocolo	1	% de AR's e Ofícios enviados com sucesso	97,05%	>=89%	Mensal
	2	% de AR's retornados pelos Correios no prazo devido	91,18%	>=73%	
	3	% de processos sem retificação dos dados da autuação	98,55%	>=93%	
	4	% de clientes satisfeitos	92%	>=87%	
Secretaria Geral	1	% de processos julgados que permanecem na SG pelo prazo previsto	100%	>=90%	Mensal
	2	Tempo médio de permanência de processos para providenciar despachos	0	<=8dd	Mensal
	3	% de Atas das Sessões aprovadas e publicadas no DOE e na WEB no prazo previsto	0% (1/3 - 1ª parcial do trimestre)	>=92%	Trimestral (JAN/12-MAR/12)
Núcleo de Autuação e de Expedição de Comunicações	1	% de Ofícios elaborados dentro do prazo previsto	96%	>=90%	Mensal
	2	% de processos para providenciar despacho no prazo estabelecido, cujo prazo é de 8 dias	99%	>=80%	Mensal
Núcleo de Apoio Logístico	1	% de fornecedores com conceito satisfatório	100%	>=88%	Mensal
Núcleo de Recursos Humanos	1	% de competências individuais atendidas	78,10% (1/6-1ª parcial do semestre)	>=80%	Semestral (JAN/12-JUN/12)
	2	% de acompanhamento da progressão e (ou) promoção funcional dos servidores	85,05% (5/12-5ª parcial do ano)	>=90%	Anual (SET/11-AGO/12)
Assessoria de Comunicação	1	Utilização da ferramenta de gerenciamento de conteúdo	11	>=1	Mensal
	2	Matérias publicadas em mídia impressa	4 (2/6-2ª parcial do semestre)	>=10	Semestral (DEZ/11-MAI/12)
8ª Inspeção de controle externo	1	Índice de alcance da meta setorial	86,21 (1/6 - 1ª parcial do semestre)	>=85%	Semestral (JAN/12-JUN/12)
Assessoria de Planejamento e Gestão	1	% de acompanhamento das ações previstas do Sistema de Gestão da Qualidade	100%	>=90%	Mensal
	2	Operacionalização do Sistema de Gestão da Qualidade	1	>=1	Mensal
	3	% de satisfação dos clientes obtido na Pesquisa Bial	66,51% (1/24 - 1ª parcial do biênio)	>=65%	Bial (JAN/12-DEZ/13)

(*)- Avalia os Processos de Tomada e Prestação de Contas das 06 Inspeções do escopo

(**)- Avalia todos os processos das 06 Inspeções de Controle Externo

(***)-Avalia Todos os processos das 08 Inspeções de Controle Externo



7.10 – Resultado da Sistemática de Alteração de Metas

A Sistemática de Alteração dos Indicadores do Sistema de Gestão da Qualidade do TCE foi iniciada em 12/09/2011 e concluída em 30/11/2011. Referida sistemática foi desenvolvida em atendimento ao compromisso gerado em auditoria externa anual de Certificação da ISO 9001:2008, realizada no TCE pela Organização Certificadora Instituto Falcão Bauer da Qualidade.

Em reunião de análise crítica do Sistema de Gestão da Qualidade, realizada em 30/11/11, Ata nº 86, foram apresentados os resultados desta sistemática, os quais foram consolidados no documento “Resultado da Sistemática de Alteração de Metas”, demonstrando um incremento no esforço das áreas para o alcance das metas, então alteradas.

7.11 – Segunda Revisão Anual do Planejamento Estratégico do TCE

No período de 08/11/11 a 12/12/12 foi realizada a **Segunda Revisão Anual do Planejamento Estratégico do TCE**, ciclo 2010-2015, conforme dispõe a Resolução Administrativa 06/2009, de 14 de julho de 2009. Esse trabalho visa enriquecer a execução do Planejamento Estratégico no TCE, bem como propor correções e ajustes no ciclo 2012-2015, por meio de metodologias que atendam às necessidades identificadas na sua avaliação.

A assessoria de Planejamento e Gestão contou com o apoio dos gestores do TCE e representantes do Comitê Estratégico. A metodologia utilizada compreendeu seis etapas, as quais foram realizadas no período de 08/11/11 a 12/12/12.

Vale ressaltar que a consolidação dos resultados contendo o percentual de progresso dos projetos, foi apresentada de modo a demonstrar a forma de execução balanceada dos projetos e ações, distribuídos por perspectiva estratégica, segundo o Mapa Estratégico do TCE, orientado pela metodologia BSC- *Balanced Scorecard*.

Resultados

Indicadores estratégico

O quadro a seguir apresenta os resultados da monitoração dos Indicadores Estratégicos do TCE, seguindo a orientação da Ferramenta Balanced Scorecard - BSC. Cabe ressaltar que foram apresentados apenas os resultados referentes aos indicadores vinculados aos projetos priorizados para o exercício de 2011 pela Alta Direção. O Indicador, cujo resultado ficou compreendido no intervalo entre 90% e 100% da meta estabelecida, correspondeu ao padrão de desempenho satisfatório. Os que obtiveram resultados compreendidos abaixo de 90% da meta pactuada não atenderam ao padrão de desempenho satisfatório.



Tribunal de Contas do Estado do Ceará
Prestação de Contas - 2011

Perspectivas Estratégicas	Total de Indicadores estabelecidos no Mapa Estratégico	Nº de Indicadores priorizados para monitoração em 2011	Total de indicadores que alcançaram Resultados compreendidos entre 90% e 100% da meta pactuada
Orçamento e Logística	11	2	2
Pessoas e Inovação	11	3	2
Processos Internos	14	11	8
Resultados	5	1	1

Progresso dos Projetos do Planejamento Estratégico priorizados para 2011

As informações referentes ao progresso dos projetos do Planejamento Estratégico 2010-2015, priorizados pela Alta Direção para o exercício de 2011, encontram-se consolidadas no quadro abaixo.

Nele, foram sintetizados, por perspectiva estratégica, o total de projetos priorizados, o total de projetos avaliados, a classificação dos projetos por status e, principalmente, o percentual médio de progresso dos projetos.

Buscou-se, nessa forma de apresentação, demonstrar a forma de execução balanceada dos projetos e ações, distribuídos por perspectiva estratégica, segundo o Mapa Estratégico do TCE, orientado pela Metodologia *Balanced Scorecard* – BSC.

PERSPECTIVAS DO MAPA ESTRATÉGICO	OBJETIVOS	TOTAL DE PROJETOS PRIORIZADOS	Nº DE PROJETOS AVALIADOS	STATUS C- Concluído EA- Em andamento NI – Não iniciados	PERCENTUAL MÉDIO DE PROGRESSO
Orçamento e Logística	1	8	8	7-C / 1-EA / 0-NI	69,00%
Pessoas e inovação	3	6	6	1-C / 2-EA / 3-NI	33,33%
Processos Internos	5	32	32	14-C / 8-EA / 11-NI	57,03%
Resultados	2	4	4	2-C / 1-EA / 1-NI	60,00%

A seguir são apresentados os Macro Procedimentos, que representam as principais atividades a serem gerenciadas, as Competências Organizacionais a serem aprimoradas, ambos confirmados na etapa em comento. Expõe ainda o Mapa Estratégico remodelado.

Macro Procedimentos

- Auxílio à Assembléia Legislativa
- Promoção da transparência
- Promoção e fortalecimento do controle social
- Controle externo
- Aperfeiçoamento da administração pública
- Planejamento e gestão
- Gestão de pessoas



- Logística
- Inovação

Competências Organizacionais do TCE

- Gestão Estratégica
- Relacionamento Institucional
- Gestão do Controle Externo
- Gestão de Pessoas
- Gestão da Tecnologia da Informação
- Gestão do Conhecimento
- Gestão dos Procedimentos de Trabalho

MAPA ESTRATÉGICO

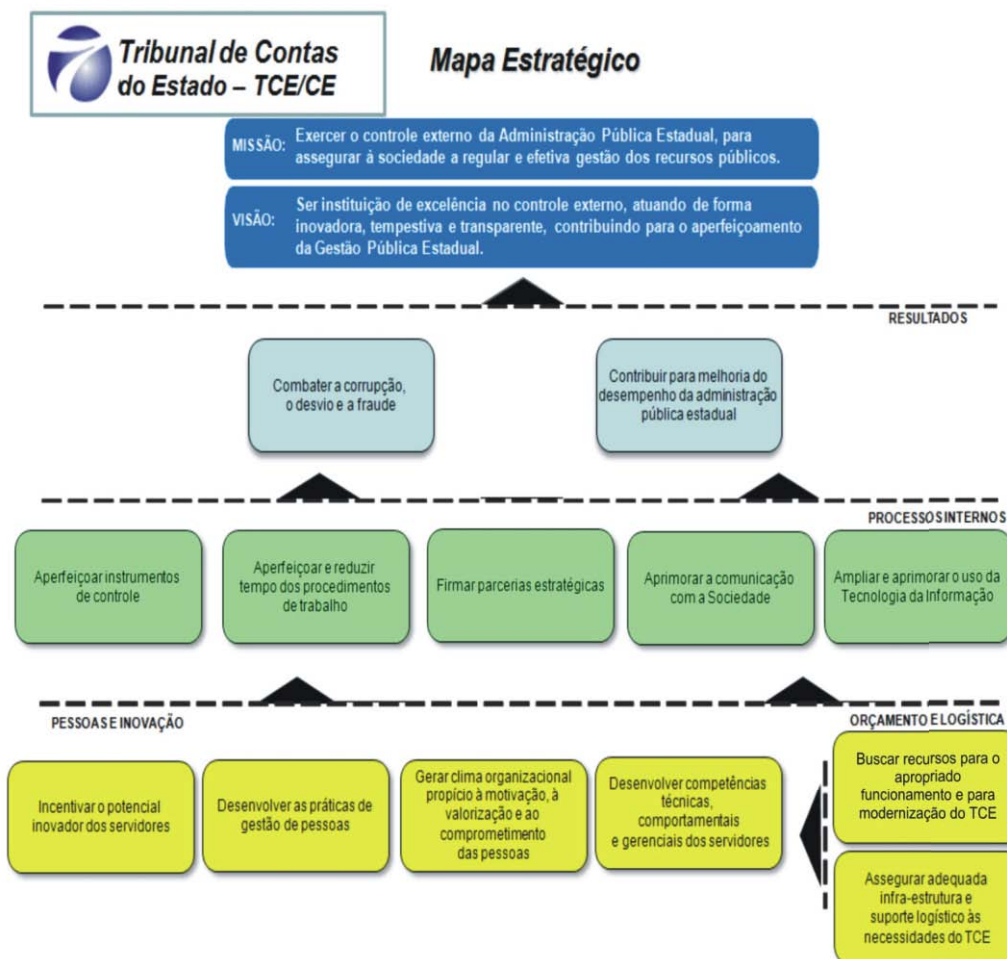

Por oportuno, cumpre destacar a etapa que contemplou a a reflexão estratégica sobre a identidade organizacional do TCE, a qual foi mantida sem alterações , conforme se vê a seguir:

Missão

Exercer o Controle Externo da Administração Pública Estadual, para assegurar à sociedade a regular e efetiva gestão dos recursos públicos

Visão

Ser Instituição de Excelência no Controle Externo, atuando de forma inovadora, tempestiva e transparente contribuindo para o aperfeiçoamento da Administração Pública Estadual

Negócio

Controle Externo da Administração Pública Estadual

Valores

O Tribunal de Contas do Estado do Ceará pauta suas atividades levando em consideração os valores éticos, o profissionalismo de seus servidores, a imparcialidade nos seus julgamentos, buscando dar transparência e efetividade às suas ações, reafirmando, assim, seus compromissos com a sociedade. Os valores do TCE são explicitados a seguir:

1. Valores Éticos

Atuar com honestidade, moralidade, integridade e respeito.

2. Profissionalismo

Atuar com proatividade, dinamismo, competência, motivação, compromisso e confidencialidade, a fim de cumprir a missão institucional do TCE.

3. Imparcialidade

Realizar atividades com independência e isenção.

4. Transparência

Divulgar decisões e atividades de forma tempestiva, através de meios acessíveis e linguagem clara.

5. Efetividade

Atuar com postura orientada a resultados de forma a assegurar o cumprimento da missão institucional.

6. Inovação

Atuar de forma empreendedora, inovadora e criativa, amparada pela capacidade de adaptação e de realização, buscando sempre o processo contínuo de melhoria.

Convém ressaltar, que em reunião do Comitê Estratégico, realizada em 06/12/2011, Ata nº 01, foi aprovada a mudança na data prevista para submeter ao Pleno a aprovação do Relatório ferente à Segunda



Revisão Anual do Planejamento Estratégico, definindo novo prazo, o qual foi fixado para a primeira Sessão Planária do Exercício seguinte ao da Revisão realizada.

7.12 - Realização da Quarta Pesquisa Institucional do TCE

A quarta Pesquisa Institucional do TCE foi realizada, no período de maio a dezembro de 2011, sob a coordenação da Chefe da Assessoria de Planejamento e Gestão, contou com o apoio da ADM Soluções, Empresa Júnior de Administração da UECE.

Referida ação consiste em projeto contemplado no planejamento estratégico do TCE, ciclo 2010-2015.

A metodologia utilizada para a presente pesquisa, do tipo “survey” ou pesquisa por amostragem, “tem como pressuposto a projeção de uma dada realidade, relativa a um universo maior, a partir de proporções mínimas correspondentes a este mesmo universo.”

Os modelos de questionários 1 e 2 foram tecnicamente elaborados pela Coordenação do Projeto a partir de critérios específicos que contemplam as variáveis próprias dos grupos representativos pertencentes aos jurisdicionados e à sociedade civil.

As questões compostas de itens fechados, podendo alguns deles desdobrarem-se em questões abertas nos tópicos referentes a sugestões, críticas e propostas de melhoria da atuação desse Tribunal.

Os dados coletados após tratamento estatístico, foram apresentados em forma de relatório contendo informações bastante detalhadas, através de gráficos, cruzamento de dados, os quais permitiram explorar de forma ampla os resultados obtidos.

Buscou-se verificar, no âmbito da Sociedade Civil: as percepções sobre a dimensão externa das ações; o nível de conhecimento da Instituição; o relacionamento com o cidadão comum; importância das ações para o aperfeiçoamento da democracia; impacto das decisões para a sociedade e percepções sobre o grau de satisfação com relação aos métodos disponíveis de atendimento ao cliente. No âmbito dos Jurisdicionados: percepção sobre o TCE, no que diz respeito ao relacionamento com gestores e técnicos; ao relacionamento com o Controle Internos; à avaliação da atuação do TCE em atividades específicas; grau de contribuição para o bom desempenho da atividade governamental.

Cumprido destacar que a média geral de satisfação dos clientes do TCE (sociedade civil e jurisdicionados) é de 66,51%, cujo valor corresponde ao resultado da média aritmética obtida dos graus de satisfação dos dois clientes.



8 - Ações desenvolvidas no âmbito do Instituto Escola Superior de Contas e Gestão Pública Ministro Plácido Castelo - IPC

8.1 - Capacitação de jurisdicionados

O IPC ofertou em 2011 diversos cursos e eventos de capacitação para participantes dos órgãos e entidades jurisdicionados do TCE-CE, dentro do seu Programa de Capacitação de Jurisdicionados do TCE-CE.

O objetivo do programa é qualificar os gestores públicos para que utilizem de forma mais eficiente os recursos públicos. O TCE, através do IPC, pretende com estas capacitações exercer um papel mais educativo e pró-ativo no que tange à fiscalização das ações dos gestores públicos. Espera-se também com isso melhorar a qualidade das prestações de contas antes delas chegarem ao TCE. Trata-se de uma ação que busca evitar problemas de má-gestão antes que aconteçam, em vez de apenas julgá-los e agir posteriormente, característica do controle tradicional. Dentro do programa, diversos cursos foram ofertados nas áreas de gestão pública, auditoria governamental, finanças públicas, dentre outros.

Espera-se com isso melhorar a qualidade das prestações de contas, além de contribuir com a melhoria da gestão pública.

O levantamento de demanda de capacitação para os jurisdicionados foi obtido a partir de sugestões das unidades de inspetoria do TCE, bem como dos próprios órgãos e entidades estaduais. Este levantamento serviu portanto de base para a elaboração do calendário de cursos do IPC em 2011.

O IPC apresentou em 2011, os seguintes números, referentes ao seu programa de capacitação de jurisdicionados:

CAPACITAÇÕES DE JURISDICIONADOS (2011)		
Nº CURSOS/EVENTOS	Nº PARTICIPAÇÕES	Nº HORAS
19 (aumento de 26,66% em relação a 2010)	876 (aumento de 80,61% em relação a 2010)	208 (redução de 14,04% em relação a 2010)

A relação completa das capacitações realizadas para jurisdicionados encontra-se abaixo:

Nº	CURSO	DATA
1	CURSO SUPRIMENTO DE FUNDOS – TURMA I (*)	23 a 24/02/11 (8 h/a)
2	CURSO SUPRIMENTO DE FUNDOS – TURMA II (*)	1 e 2/03/11 (8 h/a)
3	CURSO QUALIFICAÇÃO DE GESTORES ESCOLARES EM PRESTAÇÃO DE CONTAS – TURMA I (*)	11 a 13.4.2011 (12 h/a)
4	GOVERNANÇA DE TECNOLOGIA DA INFORMAÇÃO (*)	11 a 15/04/11 (20 h/a)
5	CURSO SUPRIMENTO DE FUNDOS PARA A POLÍCIA CIVIL– TURMA I	9 e 10/05/11 (8 h/a)
6	CURSO SUPRIMENTO DE FUNDOS PARA A POLÍCIA CIVIL– TURMA II	11 e 12/05/11 (8 h/a)
7	CURSO QUALIFICAÇÃO DE GESTORES ESCOLARES EM PRESTAÇÃO DE CONTAS – TURMA II	13 a 15/06/2011 (12 h/a)
8	CURSO REGISTRO DE PREÇOS NA JURISPRUDÊNCIA DOS TCs	14 a 16/06/11 (12 h/a)
9	CURSO GESTÃO PATRIMONIAL (*)	12 a 15.9.2011 (16 h/a)
10	CURSO “CONTABILIDADE APLICADA AO SETOR PÚBLICO” (*)	17 a 20 e 24.10.2011



Tribunal de Contas do Estado do Ceará
Prestação de Contas - 2011

Nº	CURSO	DATA
11	CURSO QUALIFICAÇÃO DE GESTORES ESCOLARES EM PRESTAÇÃO DE CONTAS – TURMA III	16 a 18/11/11 (12 h/a)
12	PLANEJAMENTO E ORÇAMENTO PÚBLICO (A DISTÂNCIA) (*)	3 a 28/10/11 (30 h/a)
13	INTRODUÇÃO À LEI DE RESPONSABILIDADE FISCAL (A DISTÂNCIA) (*)	7/11 a 2/12/11 (30 h/a)

(*) Curso contou a participação de jurisdicionados e servidores

8.2 - Capacitação de Servidores do TCE

Além das capacitações para servidores dos jurisdicionados do TCE-CE, o IPC cumpriu programação de cursos e eventos para os servidores do próprio TCE-CE. Diversos cursos foram realizados pelo IPC em Fortaleza, bem como foram viabilizadas participações em cursos e eventos promovidos por outras instituições, inclusive fora do estado. Em 2011, todas as áreas do Tribunal tiveram servidores capacitados pelo IPC.

Dentre as capacitações podemos destacar o Ciclo de Palestras Institucional, para os novos analistas de controle externo recém nomeados, e a segunda turma do Curso de Auditoria Governamental ministrado pela Secretária de Controle Externo do Tribunal de Contas da União (TCU) no Ceará.

O IPC apresentou em 2011, os seguintes números, referentes ao seu programa de capacitação de servidores internos:

CAPACITAÇÕES DE SERVIDORES DO TCE (2011)		
Nº CURSOS/EVENTOS	Nº PARTICIPAÇÕES	Nº HORAS
74 (aumento de 13,84% em relação a 2010)	1.439 (aumento de 43,04% em relação a 2010)	684 (redução de 44,48% em relação a 2010)

Obs.: Os totais relativos aos servidores do TCE incluem participações em cursos e eventos externos viabilizadas pelo IPC, inclusive fora do estado, além das capacitações realizadas pelo próprio Instituto

A relação completa das capacitações realizadas para servidores do TCE encontra-se abaixo:

Nº	CURSO	DATA
1	CURSO SUPRIMENTOS DE FUNDOS - TURMA 1 (*)	23 e 24.2.2011
2	CURSO SUPRIMENTOS DE FUNDOS - TURMA 2 (*)	1 e 2/3/2011
3	TREINAMENTO POLITICA DA QUALIDADE	17 e 18/3/2011
4	CURSO EDUCAÇÃO AMBIENTAL E CIDADANIA A DISTÂNCIA	21/3 a 15/4/2011
5	CURSO ATENDIMENTO NO SERVIÇO PÚBLICO	24 e 25/3/2011
6	SEMINÁRIO GOVERNANÇA DE TI	08/04/11
7	CURSO GOVERNANÇA DE TI (*)	11 a 15/4/201 (20 h/a)
8	CURSO QUALIFICAÇÃO DE GESTORES ESCOLARES EM PRESTAÇÃO DE CONTAS – TURMA I (*)	11 a 13/4/2011 (12 h/a)
9	CURSO CRIMES CONTRA A ADMINISTRAÇÃO PÚBLICA	18 e 19/4/2011
10	CURSO SUPRIMENTOS DE FUNDOS - TURMA 3	11 e 12.5.2011
11	OFICINA EDUCAÇÃO AMBIENTAL NA PRÁTICA	02/06/11
12	TREINAMENTO POLITICA DA QUALIDADE	07/06/11
13	CURSO TOMADAS DE CONTAS ESPECIAL - APURAÇÃO DE RESPONSABILIDADE E GESTÃO DE CONVÊNIOS	8 a 10/6/2011
14	CURSO PREGÃO ELETRÔNICO NA JURISPRUDÊNCIA DOS TRIBUNAIS DE CONTAS	20 a 22/6/2011
15	CURSO LEI ORGÂNICA E REGIMENTO INTERNO DO TCE	27/6 a 1/7/2011
16	CURSO "INFORMÁTICA BÁSICA"	26 e 27/7/2011
17	TREINAMENTO "SISTEMA DE ACOMPANHAMENTO DE PROCESSOS – SAP"	28/7/201
18	TREINAMENTO POLÍTICA DA QUALIDADE	01/08/11



Tribunal de Contas do Estado do Ceará
Prestação de Contas - 2011

Nº	CURSO	DATA
19	CURSO DE CONTABILIDADE GERAL E PÚBLICA	8 a 11/8/2011
20	CURSO IMPROBIDADE ADMINISTRATIVA: ASPECTOS RELEVANTES	8 e 9/9/2011
21	CURSO GESTÃO PATRIMONIAL (*)	12 a 15/9/2011
22	TREINAMENTO DE SOFTWARE DOCFINDER	11/10/11
23	CURSO "CONTABILIDADE APLICADA AO SETOR PÚBLICO" (*)	17 a 20 e 24/10/2011
24	CURSO PROCESSO ADMINISTRATIVO	21/10/11
25	TREINAMENTO POLÍTICA DA QUALIDADE	10/11/11
26	CURSO ACOMPANHAMENTO E FISCALIZAÇÃO DE CONTRATOS ADMINISTRATIVOS	5 e 6/12/2011
27	PLANEJAMENTO E ORÇAMENTO PÚBLICO – A DISTÂNCIA (*)	3 a 28/10/2011 (30 h/a)
28	INTRODUÇÃO À LEI DE RESPONSABILIDADE FISCAL – A DISTÂNCIA (*)	7/11 a 2/12/2011 (30 h/a)
29	SEMINÁRIO DE ALTOS ESTUDOS SOBRE ADMINISTRAÇÃO PÚBLICA	14 a 16/09/11 (24h/a)

(*) Curso contou a participação de jurisdicionados e servidores

8.3 - Capacitações (Cursos e Eventos)

No cômputo geral, os programas de capacitação (cursos e eventos) do IPC apresentaram em 2011, os seguintes números:

SERVIDORES DO TCE		
Nº CURSOS/EVENTOS	Nº PARTICIPAÇÕES	Nº HORAS
74 (aumento de 13,84% em relação a 2010)	1.439 (aumento de 43,04% em relação a 2010)	684 (redução de 44,48% em relação a 2010)

JURISDICIONADOS		
Nº CURSOS/EVENTOS	Nº PARTICIPAÇÕES	Nº HORAS
19 (aumento de 26,66% em relação a 2010)	876 (aumento de 80,61% em relação a 2010)	208 (redução de 14,04% em relação a 2010)

TOTAL		
Nº CURSOS/EVENTOS	Nº PARTICIPAÇÕES	Nº HORAS
93	2.315	892

Obs.: Os totais relativos aos servidores do TCE incluem participações em cursos e eventos externos viabilizadas pelo IPC, além das capacitações realizadas pelo próprio Instituto

8.4 - Educação a Distância

O Programa de Educação a Distância do IPC (e-DUCANDO) tem como objetivo promover educação aberta, continuada e a distância, por meio da disponibilização via Internet, de oportunidades de capacitação, desenvolvimento e aperfeiçoamento para os servidores públicos estaduais do Ceará.

Iniciando a oferta de cursos a distância, o IPC realizou em 2011, em parceria com o Tribunal de Contas da União (TCU), por intermédio do Instituto Serzedello Corrêa (ISC), os cursos "PLANEJAMENTO E ORÇAMENTO PÚBLICO" (3A 28/10/2011) e "INTRODUÇÃO À LEI DE RESPONSABILIDADE FISCAL" (7/11 A 2/12/2011), para servidores público do Estado do Ceará, com carga horária de 30 horas/aula cada.

Para realização dos cursos a distância, o IPC utilizou seu Ambiente Virtual de Aprendizagem (AVA-IPC), baseado na plataforma computacional Moodle.



Ainda em 2011, o IPC realizou contratação de uma consultoria especializada para estruturação do seu Núcleo de Educação a Distância (NEAD), cujos trabalhos iniciarão em janeiro de 2012.

8.5 - Especialização em Auditoria Governamental

O IPC iniciou em abril de 2011 o Curso de Especialização em Auditoria Governamental, com a carga horária de 455 horas-aula. O curso, realizado em parceria com a Universidade de Fortaleza (UNIFOR) tem como objetivo aprofundar o conhecimento dos servidores (servidores do TCE e de jurisdicionados) no tema de auditoria governamental, visando incrementar sua eficiência e eficácia e prepará-los para os novos cenários normativos, econômicos e tecnológicos.

8.6 - Programa Agente de Controle

O Programa Agente de Controle é uma iniciativa do Instituto Plácido Castelo (IPC), que visa fortalecer a interação entre o Tribunal e a sociedade, bem como realçar a relevância da participação do jovem cidadão no controle social. O programa tem como objetivo maior divulgar o papel do TCE e o do Controle Social, junto à sociedade e em particular à comunidade estudantil do Estado do Ceará.

Para seu desenvolvimento, o programa conta com o trabalho dos agentes de controle na realização de palestras para alunos de escolas públicas e universidades visitadas. Esses agentes são geralmente servidores do TCE/CE, lotados nas áreas de fiscalização ou no próprio IPC, desempenhando trabalho voluntário.

Em 2011, o programa visitou 8 escolas (7 públicas estaduais e 1 privada), atingindo um total de 1.137 estudantes, em 18 visitas.

O Programa Agente de Controle foi selecionado em 1º lugar no II Encontro Técnico de Educação Corporativa dos Tribunais de Contas, realizado no TCE-RJ.

Os números relativos ao programa, desde o início de sua implantação em setembro de 2009, são os seguintes:

PROGRAMA "AGENTE DE CONTROLE"		
Nº de Escolas Visitadas	Nº de Estudantes	Nº de Palestras
27	2.839	55

8.7 - Prêmio Plácido Castelo

O TCE, por intermédio do IPC, criou o "Prêmio Plácido Castelo" com o objetivo de estimular o conhecimento em torno de temas relacionados à atuação dos tribunais de contas e ao controle dos gastos públicos. Neste sentido, o IPC promove anualmente o Concurso Nacional de Redação e o Concurso Nacional de Monografias.



Em sua segunda edição, o IPC entregou em outubro de 2011, em solenidade no plenário do TCE, as premiações aos vencedores dos citados concursos.

8.8 - Ciclo de Palestras

O Programa “Ciclo de Palestras” do IPC tem como objetivo a realização de palestras sobre temas de interesse dos servidores do TCE e de órgãos/entidades jurisdicionados. No ano de 2011, foram realizadas as seguintes palestras:

Nº	EVENTO	DATA
1	PALESTRA “AJUSTE FISCAL, ESTABILIDADE E RETOMADA DO CRESCIMENTO ECONÔMICO”	14/03/11
2	PALESTRA “PORTAL DA TRANSPARÊNCIA DO GOVERNO FEDERAL – INSTRUMENTO DE CONTROLE GOVERNAMENTAL E SOCIAL”	03/05/11
3	PALESTRA DIÁLOGO: “CONSUMO CONSCIENTE” (DENTRO DO I SEMINÁRIO DE MEIO AMBIENTE)	02/06/11
4	PALESTRA “ÁGUA – UMA QUESTÃO DE RESPONSABILIDADE SOCIAL” (DENTRO DO I SEMINÁRIO DE MEIO AMBIENTE)	02/06/11
5	PALESTRA “GESTÃO DE RESÍDUOS SÓLIDOS” (DENTRO DO I SEMINÁRIO DE MEIO AMBIENTE)	03/06/11
6	PALESTRA “ADÍSIA SÁ E SUA EXPERIÊNCIA EM OUVIDORIA”	30/06/11
7	PALESTRA “TURISMO NO CEARÁ – PROJETOS DO GOVERNO DO ESTADO”	11/08/11
8	PALESTRA “ANÁLISE DE RISCO NA REDE CORPORATIVA DO TRIBUNAL DE CONTAS”	25/08/11
9	PALESTRA “O PAPEL DAS ESCOLAS DE GOVERNO FRENTE AO CONTROLE SOCIAL”	20/10/11
10	PALESTRA “DOENÇAS DO CORAÇÃO - COMO RECONHECER E PREVENIR”	01/12/11

8.9 - Outros Eventos

Além das palestras, o IPC promoveu os seguintes eventos em 2011:

- Seminário de Auditoria de Tecnologia da Informação – Palestra do Ministro Augusto Sherman e apresentação do diagnóstico da situação da governança de TI na Adm. Pública Estadual (08/04/2011)
- I Jornada do Meio Ambiente do Tribunal de Contas do Estado (2 e 3 de junho de 2011)

8.10 - Publicações

As seguintes publicações foram produzidas pelo IPC em 2011:

- Revista Controle (agosto)

Com nova proposta editorial, focada na divulgação de artigos de cunho técnico-científicos ligados a áreas relativas à atuação do TCE, a Revista Controle (ISSN 1980-086X) é publicada pelo IPC. Em 2011, no mês de agosto, foi publicada a última edição (Volume IX - Nº 1 - Jan/Jun 2011).



- Informativo do IPC (março e novembro).

8.11 - Indicadores da Qualidade

Alguns indicadores do Programa da Qualidade do TCE refletem ações do IPC. Através destes indicadores, é possível acompanhar em parte a gestão do IPC, além de permitir um alinhamento com o Planejamento Estratégico do TCE. Abaixo, apresentamos a situação final dos indicadores em 2011:

Nº	Registro	Executado	Previsto	Meta	Cálculo	Indicador
1	% de treinamento executado para servidores	789	372	>=83%	Horas de treinamento executadas X 100 / Total-horas de treinamento planejadas	212,09%
2	Participação em Eventos com Órgãos de Controle Interno e Externo	10	10	>=2	Nº de eventos que participou	10
3	% de resultado satisfatório obtido nas avaliações de eficácia dos treinamentos	Total de Avaliações: 260	Avaliações satisfatórias: 244	>=92%	Nº de avaliações com resultado satisfatório X 100 / total de avaliações aplicadas	93,84%
4	Percentual de Treinamento Executado para Jurisdicionados	112	120	>=60%	Horas de treinamento executadas X 100 / Total-horas de treinamento planejadas	93,33%
5	Elaboração de material Institucional para os jurisdicionados	1	1	>=1	Nº de materiais elaborados	1
6	Promoção de eventos realizados para os jurisdicionados	5	2	>=2	Nº de eventos realizados	5

Periodicidade:

- Indicadores de 1 a 5 (Julho a Dezembro/2011) – SEMESTRAL
- Indicador: 6 (Janeiro a Dezembro/2011) – ANUAL

8.12 - Núcleo de Biblioteca e Documentação

A Biblioteca do Tribunal de Contas do Estado do Ceará, subordinada à Escola de Contas Instituto Plácido Castelo, é tecnicamente responsável pelo provimento de informações bibliográficas destinadas às atividades dos servidores desta Instituição e consulta do público em geral. Especializada nas áreas de Direito, Contabilidade, Finanças Públicas e Auditoria com ênfase especial em Direito Administrativo, responde pelo desenvolvimento da coleção de documentos e livros, sempre na busca da melhoria de seu acervo, tanto qualitativamente quanto quantitativamente.

O acervo bibliográfico é sempre atualizado, quando da compra de livros em razão de novas edições ou para atualização dos temas objeto de estudos, além de também serem atualizadas as publicações destinadas a subsidiar projetos de pesquisa, bem como o enriquecimento constante por meio de doações, além de manter assinaturas correntes de periódicos.

Sensível ao processo de melhoria constante e atenta à importância do desenvolvimento de um sistema efetivo e eficaz, esta Biblioteca dispõe de um Sistema Informatizado (AUTOBIB), que possibilita consultas on-



line de informações precisas aos usuários, permitindo acesso a todos em tempo real. Isso garante e confere maior precisão e consistência ao sistema, já que as informações são inseridas diretamente no banco de dados.

No exercício de 2011, a Biblioteca realizou as seguintes atividades:

- Avaliação do estado físico das obras e retirada dos exemplares danificados, a fim de restaurá-los, encaderná-los ou descartá-los.
- Cadastro de novos usuários, empréstimos, controle de reserva e cobrança de devolução de livros.
- Emissão de quitação do estagiário ou servidor para com a Biblioteca quando de sua rescisão ou exoneração.
- Catalogação, classificação e indexação de livros e pesquisas bibliográficas.
- Seleção de artigos, visando a publicação dos mesmos na Intranet.
- Fornecimento aos usuários de informações e pesquisas nos sites da SEPLAG, do Planalto, entre outros, cujas informações não foram encontradas no nosso acervo.
- Distribuição e análise dos questionários denominados “Perfil do Usuário”, onde são sugeridas as novas aquisições de livros pelos diversos setores deste Tribunal.
- Pesquisa de autor, conteúdo e preço junto às livrarias na Internet, dos livros sugeridos pelos servidores, elencando editora, edição e ano dos mesmos, visando a aquisição para manutenção do acervo, relacionadas através de licitação.
- Conferência “in loco” de livros cativos, emprestados às Unidades Internas deste Tribunal para controle interno desta Biblioteca.
- Conferência dos itens tombados e seus respectivos valores cadastrados no AUTOBIB em consonância com o Sistema Patrimonial deste Tribunal.
- Execução do balanço anual do Acervo com a finalidade de conferir todos os livros da Biblioteca, sendo feito todo o levantamento das pendências existentes e providenciada a localização de todos os exemplares.
- Realização de 3.633 empréstimos e 232 pesquisas. A Biblioteca atendeu satisfatoriamente em média, à 95% dos usuários que necessitaram de seus serviços, no ano de 2011, de acordo com os indicadores da qualidade.
- Aquisição de 218 livros no ano de 2011. Os livros adquiridos no ano de 2011 contemplaram as áreas de Administração, Auditoria, Contabilidade, Finanças, Recursos Humanos, Tecnologia da Informação e Direito, entre outros.
- Catalogação das obras adquiridas em 2011 segundo o código de catalogação “Anglo-American Cataloguing Rules, Second Edition” (código de catalogação anglo-americana) e classificadas segundo a classificação CDU – Classificação Decimal Universal. Foram cadastrados 3.044 itens na base AUTOBIB entre livros, folhetos e outros.
- Divulgação das últimas aquisições na home da Biblioteca na INTRANET e no blog no site: <http://biblioblogtce.blogspot.com>.
- Leitura de todos os Diários Oficiais do Estado (D.O.E.), onde foram destacadas e catalogadas 237 leis e outros atos jurídicos de interesse deste Tribunal de Contas.
- Disponibilidade de uso da tecnologia Wireless servindo como meio de acesso à Internet nas dependências da Biblioteca. Além da praticidade, esta vem encurtar caminho entre a informação e o usuário.



Dados estatísticos:

1. Aquisição de material bibliográfico:

Livros	218
Periódicos	21

2. Tratamento Técnico

Cadastros efetuados na base de dados em 2011:

Livros	286
Monografias	2
Folhetos	150
Apostilas	6
Cd's/DVD's	23
Analítico de periódicos	520
Leis	237
Jurisprudências	19
Pareceres	8
Consultas Jurídicas	25
Atos do TCE	59

*Sistema Autolib

3. Serviço de Atendimento ao Usuário

3.1. Consultas e Empréstimos de Materiais Bibliográficos

Consultas	281
Empréstimos	3.633
Total Solicitado	3.864

*Sistema Autolib e Controle de Consultas

3.2. Relatório de títulos mais emprestados:

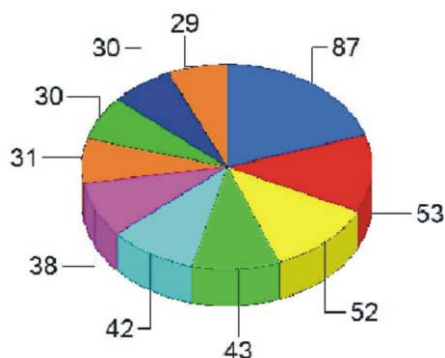

26073	Direito civil brasileiro (Gonçalves, 2010).....	87
15359	Curso de direito penal (Capez, 2006).....	53
25859	Curso de Direito Penal (Greco, 2010).....	52
23636	Direito administrativo descomplicado (Alexandrino, 17.ed., 2009).....	43
26295	Curso de Direito Processual Civil (Didier, 2010).....	42
25977	Comentários à lei de licitações e contratos administrativos (Marçal, 14.ed., 2010).....	38
25865	Curso de direito administrativo (Mello, C. Celso, 27.ed., 2010)	31
26051	Curso de direito civil brasileiro (Diniz, 2010).....	30
19244	Direito administrativo brasileiro (Meirelles, 34. ed., 2008).....	30
23604	Direito constitucional (Novelino, 2009).....	29
TOTAL:	435



9 - Ações desenvolvidas no âmbito da Tecnologia da Informação

A Secretaria de TI tem como missão prover e gerenciar serviços e soluções em tecnologia da informação e comunicação, agregando valor ao negócio do Tribunal de Contas, no cumprimento da sua missão. Neste sentido, várias ações foram realizadas durante o exercício de 2011, conforme descrito a seguir:

Comissão TCE 100% Digital

Foi criada uma comissão para auxiliar a Secretaria de TI na gestão do Programa TCE 100% Digital formada pelo seguintes servidores: Felipe Jorge Ferreira Koury, José Auriço Oliveira e Paulo Alcântara Saraiva Leão.

O Programa TCE 100% Digital é formado pelos seguintes projetos:

- Registro Eletrônico de Atos de Pessoal (REAP)
- Prestação de Contas Anuais Eletrônica (e-Contas)
- Sistema de Suporte a Decisão na área de Fiscalização (BI)
- Processo Eletrônico (e-PROC)
- Digitalização de Processos
- Sistema de Apoio ao Controle Externo (AUDIT)
- Diário Oficial Eletrônico (DOE)

9.1. Processo Eletrônico

O Processo Eletrônico visa promover a virtualização integral dos documentos e processos produzidos e tramitados no âmbito do TCE-CE, a fim de aperfeiçoar as atividades desempenhadas no Tribunal, garantindo assim uma melhor celeridade e disponibilidade das informações no cumprimento de sua missão institucional. Dentro do Processo Eletrônico tem-se:

Registro Eletrônico de Atos de Pessoal (REAP)

Ainda relativo à implantação do Processo Eletrônico, foram efetivados esforços para a finalização das rotinas necessárias para a implantação do Registro Eletrônico de Atos de Pessoal (REAP), com as codificações encerradas no mês de dezembro de 2011. Através do REAP os órgãos jurisdicionados poderão enviar todos os dados necessários à instrução de um processo de nomeação, sem que seja necessário o deslocamento até o setor de protocolo do TCE. O sistema fará várias validações de dados e o processo será autuado, seguindo todos os trâmites e anexações de documentos de forma digital.

Prestação de Contas Anuais Eletrônicas (e-Contas)

O TCE-CE, através de seu projeto e-Contas, começou a receber as prestações de contas de gestores públicos referentes ao exercício de 2010 de forma 100% digital. Através de reuniões com representantes das



áreas de negócio e TI do TCE e da CGE, foi definida a forma de recebimento dos documentos digitais que compõem uma prestação de contas, bem como os 5 (cinco) órgãos (ETICE, FUNECE, CGE, ADAGRI, ADECE) para o projeto piloto. As contas dessas cinco entidades encontram-se atualmente na base de dados do Sistema de Acompanhamento de Processos com todos seus documentos na forma digital, tendo alguns desses documentos a assinatura digital.

Carimbo do Tempo

Em 2011 foi assinado o contrato com o Observatório Nacional para certificar o Sistema do Carimbo do Tempo Digital que deverá gerar e manter selos de tempo (time-stamps) para atestar a tempestividade de documentos eletrônicos, assinaturas digitais, tramitações de processos eletrônicos e, caso necessário, outras operações realizadas no ambiente computacional do TCE.

A data e horário constantes do carimbo de tempo deverão ser obtidos a partir de uma fonte confiável e oficial de tempo, devendo ser neste caso, o Observatório Nacional, órgão responsável pelo fornecimento da Hora Legal Brasileira.

Visualizador



Em 2011, em virtude da implantação do processo eletrônico no âmbito do Tribunal de Contas, e visando atender aos requisitos para uma visualização mais próxima possível da leitura natural de um processo, foi adquirida uma solução informatizada para permitir esta facilidade, interagindo de forma automática com os documentos produzidos pelos diversos setores do órgão. A referida solução não se baseia apenas na visualização do documento propriamente dito, e sim em diversas funcionalidades, dentre as quais podemos citar a possibilidade de pesquisas textuais nos documentos digitais e a criação de links a partir do visualizador.



9.2 Business Intelligence – BI

Para a implantação desse projeto, que também faz parte do escopo da Comissão TCE 100% Digital, foi contratada empresa especializada para desenvolver a solução de BI para a área de Controle Externo, a fim de auxiliar a análise de dados para as equipes de auditoria. Essa solução segue as tendências atuais na área de tecnologia da informação, e possibilitará aos analistas de controle externo, desenvolver relatórios dinâmicos da execução orçamentária da administração pública estadual, bem como, liberdade a esses profissionais para executar os filtros que acharem necessários.

9.3. Infra-Estrutura

ANÁLISE DE RISCO

Em 2011 foi executado o contrato de Análise de Riscos e Vulnerabilidades junto à empresa Coresec, vencedora do processo licitatório, e algumas ações foram implementadas, tais como:

- Segmentação de redes (Vlans) para compartimentalização da Rede Interna de forma a minimizar o impacto de eventuais incidentes e controlar o acesso entre os diferentes segmentos.
- Melhorias de segurança nos sites do TCE e IPC, bem como nos equipamentos de videoconferência, com a implementação da DMZ (DeMilitarized Zone) a fim de manter todos os serviços que possuem acesso externo (tais como servidores HTTP , FTP , de correio eletrônico, etc.) separados da rede local, limitando assim o potencial dano em caso de comprometimento de algum destes serviços por um invasor.
- Revisão dos usuários que estavam como Administradores Locais das máquinas e retiradas tais permissões por medida de segurança, uma vez que os usuários devem realizar atividades do dia a dia utilizando credenciais normais, sem privilégios administrativos. Esta recomendação é válida também para a equipe de TI.
- Centralização dos serviços de banco de dados (Oracle e MySQL) a fim de se obter uma melhor proteção, performance e facilitando o processo de gerenciamento, configuração, atualização e backup do próprio servidor e dos dados armazenados.
- Workshop sobre Segurança da Informação para os usuários do TCE para conscientização visando informar colaboradores sobre os cuidados mínimos necessários ao uso de sistemas computacionais e informações sensíveis utilizadas em seu dia-a-dia.

Aquisições

Item	Quantidade
Scanner de Mesa com ADF	4
Impressora Multifuncional	4
HD Hot Swap para storage (500Gb)	6
Pentes de Memória RAM (8Gb)	12
Nobreak de 5KVA	4
Módulo de expansão de Nobreak	4
Fita magnética padrão LTO-3	30
Lâmina biprocessada para servidor Blade	2



Item	Quantidade
Estabilizadores	40
Microcomputadores	40
Single fan e Power supply blade - C3000	4
Monitores LCD	40
Appliance CDP (Continuous Data Protector)	2
Certificado Digital A3 (e-CPF) com Token	150

10 - Ações desenvolvidas no âmbito da Gestão de Pessoas

O Núcleo de Recursos Humanos, Unidade responsável pelo desenvolvimento de práticas de gestão de pessoas e ações voltadas a valorização e qualidade de vida do servidor, ressalta algumas atividades desenvolvidas no exercício de 2011:

- Nomeação e posse de servidores aprovados no concurso público para preenchimento de vagas destinadas aos cargos de Analista de Controle Externo;
- Realização do 4º Processo Seletivo para Estagiários de Nível Superior;
- Ações voltadas a Qualidade de Vida no Trabalho;
- Formação do Coral do TCE;

NOMEAÇÃO E POSSE DE NOVOS SERVIDORES

Durante o exercício de 2011, foram nomeados 16 candidatos aprovados e classificados no Concurso Público de Provas e Títulos, para o cargo de Analista de Controle Externo em Auditoria Governamental.

4º PROCESSO SELETIVO PARA ESTAGIÁRIOS DE NÍVEL SUPERIOR, SELEÇÃO E CONVOCAÇÃO DOS ESTAGIÁRIOS

Para a realização do 4º Processo Seletivo de Estagiários de Nível Superior, foi criada através do Ato de Presidência nº 1/11 uma Comissão Organizadora no início de janeiro/11. Durante todo o processo o Núcleo de Recursos Humanos procedeu as inscrições, aplicação das provas e divulgação do resultado final. De acordo com o Edital foram ofertadas 78 vagas assim distribuídas: Direito (15), Ciências Contábeis (4), Comunicação Social (2), Engenharia Civil (2), Pedagogia (2), Administração (1), Biblioteconomia (1), Economia (1) e Informática (1). A convocação dos classificados teve início no mês de julho, totalizando no final do exercício de 2011, 42 estagiários.

FORMAÇÃO DO CORAL DO TCE

Contando com 55 integrantes, todos pertencentes ao Tribunal, foi formado o 1º Coral no TCE.

10.1 - Ações desenvolvidas no âmbito da Coordenadoria de Sistema Integrado de Saúde e Meio Ambiente do Trabalho - COSISMAT

Criada através da Resolução Administrativa nº 02/2012, a COSISMAT desenvolveu atividades na prestação de assistência médica e paramédica, fisioterapêutica e psicológica, preventiva ou interventiva, visando a assistência à saúde funcional e ao bem estar do servidor do TCE. Cumpre registrar os seguintes atendimentos realizados no exercício de 2011:



Serviço	Total
Médico	629
Apoio médico nas Sessões desta Corte *	111
Fisioterápico	364
Psicológico	152
Atenção primária de saúde **	1710
Ginástica Laboral	1474

* Sessões do Pleno, 1ª e 2ª Câmara

** Aferição de pressão arterial, glicemia e primeiros socorros

Vale ressaltar, ainda, a realização de ações de saúde com foco na prevenção e disseminação de temas relacionados a melhoria da saúde e o bem estar dos servidores deste Tribunal, tais como:

Palestras:

- Alcoolismo, com o Sr. Augustus José Torres Portugal, membro do AA do Ceará;
- Previna-se e evite as doenças sexualmente transmissíveis, com Dr. Rainardo Puster;
- Cuidados com o pé diabético, com a fisioterapeuta Erika Rodrigues;
- Alimentação saudável, com a nutricionista Priscila Oliveira;
- Campanha para conscientização acerca da importância da doação de sangue;
- H1N1 – como evitar a propagação do vírus, Dr. Rainardo Puster;
- Orientações sobre Diabetes e Hipertensão, com a Cardiologista Dra. Ana Lúcia Leitão;
- Doenças do Coração – como reconhecer e prevenir, com Dr. Carlos Roberto Martins Rodrigues Sobrinho;

Campanha de vacinação contra gripe

Mutirão para coleta de sangue no TCE, em parceria com o Centro de Hematologia e Hemoterapia do Ceará – HEMOCE

11 - Ações desenvolvidas no âmbito do Serviço de Arquivo

O Serviço de Arquivo, Unidade responsável pela administração dos documentos e acompanhamento do processo documental e informativo deste Tribunal, objetivando dar continuidade ao projeto de modernização do Arquivo, desenvolveu algumas ações que merecem ser destacadas:

- Ampliação da capacidade de automação do acervo documental;
- iniciado o processo de digitalização de algumas espécies de documentos arquivados: Certificados (1976 à 2006), Informações Diversas (1985 a 2009), Acórdão (1947 a 2009) e Resolução (1948 à 2009) ; Consultas (1950 à 2011), Declaração de Operação de Crédito (1996 à 2010), Denúncia(1993 à 2010), Representação Diversas (1987 à 2010), Representação do TCE (1974 à 2010) e Solicitação de Inspeção (2005 à 2011).



12 - Ações desenvolvidas no âmbito da Gestão de Logística

Considerando que Compete ao Núcleo de Apoio Logístico apoiar as diversas áreas deste Tribunal no suprimento de materiais e serviços e, ainda, exercer o controle patrimonial, várias ações foram realizadas nesse âmbito, no decorrer de 2011.

Merecem destaque as ações destinadas à melhoria da estrutura física deste TCE e dos equipamentos de tecnologia da informação, especialmente em virtude da implantação do processo eletrônico, Programa 100% Digital.

Quanto à estrutura física do Tribunal, ressaltou-se a reestruturação de salas do prédio principal, as aquisições de mobiliário, de equipamentos de ar condicionado e demais materiais para atender as necessidades dos diversos setores. No tocante à tecnologia da informação, consta no título "9 – Ações desenvolvidas no âmbito da Tecnologia da Informação" tabela com as principais aquisições desta Corte.

13 - Ações desenvolvidas no âmbito do Relacionamento Institucional e Divulgação da Imagem do TCE

A Revista Controle, publicação oficial do Tribunal de Contas do Estado do Ceará (TCE-CE), mantém fidelidade ao projeto editorial direcionado para a publicação de Doutrina e Artigos. Em 2011, foi publicada nova edição, sempre registrando reflexões produzidas por técnicos, acadêmicos e servidores públicos oriundos de vários estados, confirmando o caráter nacional da revista.

Em junho de 2011, foi publicada edição contendo 21 artigos, consolidando o caráter multidisciplinar da revista, cujas contribuições versaram sobre temas nos campos do direito constitucional, direito administrativo, finanças públicas, contabilidade, controle externo e temas afins.

A referida publicação apresentou, ainda, as três redações vencedoras do I Concurso Nacional de Redação "Prêmio Ministro Plácido Castelo – 2009/2010", com o tema Qual a Importância do Controle Social para o Exercício da Cidadania?, desenvolvido pelo Instituto Escola de Contas e Capacitação Ministro Plácido Castelo (IPC).

Por meio do endereço eletrônico do Tribunal (www.tce.ce.gov.br), as decisões de maior relevância econômica e social proferidas pelo pleno desta Corte de Contas foram divulgadas de forma tempestiva, garantindo aos gestores públicos e à sociedade cearense informações norteadoras no aspecto jurisprudencial quanto às práticas da Administração Pública.

Ao longo de 2011, o endereço eletrônico do TCE-CE disponibilizou notícias referentes a 17 decisões tomadas pelo pleno da Corte de Contas que apresentaram maior repercussão no que se refere à aplicação de recursos públicos pelo Estado do Ceará.



14 - Execução do PROMOEX

14.1 - Informações Gerais

O PROMOEX teve início com a elaboração e aprovação de uma carta-consulta em dezembro/2002, quando a União firmou compromisso com um programa de modernização para os tribunais de contas, co-financiado pelo Banco Interamericano de Desenvolvimento – BID, cujo Acordo de Empréstimo com o Governo Federal 1.628-OCB/BR veio a ser celebrado em 14/09/2005. Durante todo este período, o Tribunal de Contas do Estado do Ceará esteve presente às reuniões promovidas pelo Ministério do Planejamento, Orçamento e Gestão para concepção do Programa.

De acordo com o arranjo institucional do Programa, a execução do PROMOEX é descentralizada, sendo que os recursos do BID (agente financiador) são repassados pela União (mutuário) por meio do seu Ministério do Planejamento, Orçamento e Gestão (executor) aos orçamentos dos tribunais de contas dos estados, municípios e do Distrito Federal (sub-executores) que tenham manifestado sua adesão, mediante transferências voluntárias. Os recursos pertinentes são depositados em conta corrente específica na Caixa Econômica Federal, agente financeiro oficial.

Em 07/04/2006, durante a 47ª Reunião Anual da Assembléia de Governadores do Banco Interamericano de Desenvolvimento (BID), ocorrida em Belo Horizonte, o Tribunal de Contas do Estado do Ceará aderiu ao Programa de Modernização do Sistema de Controle Externo dos estados, Distrito Federal e municípios (PROMOEX), mediante a celebração de convênio entre este TCE e o Ministério do Planejamento, Orçamento e Gestão, de forma a permitir o repasse dos recursos.

O PROMOEX tem como objetivo o fortalecimento institucional e a modernização do sistema de controle externo, de forma a garantir a integração nacional dos tribunais de contas, estabelecer mecanismos de articulação social e incrementar a eficácia, eficiência e efetividade das ações de fiscalização e controle, contribuindo para a regular e efetiva aplicação dos recursos públicos.

O valor total do Programa inicialmente foi previsto em US\$121,4 milhões e 60% deste valor são financiados pelo BID e executados em duas fases de três anos cada uma, sendo que a primeira fase contempla recursos no valor de US\$ 64,4 milhões, dos quais US\$ 38,6 milhões financiados pelo BID, distribuídos entre os 33 tribunais de contas.

Como programa de ação permanente, foram estabelecidas, em sua primeira fase, as seguintes linhas de ação: criação do portal nacional dos tribunais de contas, compartilhamento de controles informatizados sobre a Lei de Responsabilidade Fiscal (LRF) e outros pontos de controle, comunicação institucional e integração com a sociedade, definição de parâmetros consensuais sobre a atuação dos tribunais em áreas específicas e capacitação em auditoria operacional.

Por exigência do próprio Programa, cada tribunal de contas instituiu a sua Unidade de Execução Local – UEL, à qual foram conferidas inúmeras atribuições, incluindo desde o planejamento, implantação, monitoramento e avaliação de todas as ações desenvolvidas à conta do PROMOEX, bem como apresentação



de prestação de contas ao Ministério do Planejamento, Orçamento e Gestão e ao Banco Interamericano de Desenvolvimento, estando sujeita à fiscalização da Controladoria Geral da União e do Tribunal de Contas da União.

Em síntese, os valores da 1ª fase do PROMOEX (de 16/04/2006 a 16/04/2009) para o Tribunal de Contas do Estado do Ceará previstos inicialmente no termo do Convênio nº 16/2006 foram os seguintes:

VALORES GLOBAIS – 1ª FASE (CONVÊNIO nº 018/2006)				
3.449.433,74				
Valor Financiamento		Valor Contrapartida		
2.083.106,40		1.366.327,34		
Custeio	Investimento	Custeio	Investimento	Imprevistos
1.419.598,95	663.507,45	928.059,35	369.951,60	68.316,39

Por meio do Termo Aditivo nº 01/2009, de 06/04/2009, o prazo de execução da 1ª fase do Programa foi inicialmente prorrogado para 31/12/2010, bem como os valores globais pactuados sofreram um decréscimo em virtude da variação cambial verificada no período, tendo em vista a vinculação do convênio em tela a uma operação de crédito externa, passando a taxa de câmbio de US\$ 1,00 = R\$ 2,90 para US\$ 1,00 = R\$ 2,04.

Os novos valores para o Convênio nº 018/2006 são a seguir demonstrados:

VALORES GLOBAIS AJUSTADO – 1ª FASE (ADITIVO nº 01/2009)				
2.426.508,00				
Valor Financiamento		Valor Contrapartida		
1.465.368,00		961.140,00		
Custeio	Investimento	Custeio	Investimento	Imprevistos
1.012.389,28	452.978,72	693.679,21	219.403,79	48.057,00

Posteriormente através do Termo Aditivo nº 02/2010, o prazo de execução da 1ª fase do Programa foi novamente prorrogado para 31/03/2011, mantendo-se os valores globais pactuados no Termo Aditivo 01/2009, de 06/04/2009.

Em 2011 foram celebrados dois aditamentos ao Convênio nº 018/2006: o 1º Termo Aditivo de 2011, teve como objetivo a prorrogação de sua vigência até 31/12/2011; o 2º Termo Aditivo de 2011 objetivou prorrogá-lo até 30/06/2012 e inclusão do Plano Operacional Anual/2012. Foram mantidos os valores ajustados em 2009.

14.2- Plano Operativo Anual

O Plano Operativo Anual é o instrumento pelo qual a Unidade de Execução Local programa e executa as ações previstas no Projeto e pressupõe a observância de inúmeras regras e limites estabelecidos no acordo de empréstimo.

14.3- Plano Operativo Anual 2011

Os valores constantes do Plano Operativo Anual referente ao exercício de 2011, bem como a sua execução, encontram-se consolidados no quadro abaixo, O planejamento realizado pela Unidade de



Tribunal de Contas do Estado do Ceará
Prestação de Contas - 2011

Execução Local do TCE/CE alocou os recursos a partir dos novos valores conveniados e deduzindo aqueles já executados até 2010.

VALORES POA 2011			
888.594,13			
Valor Financiamento		Valor Contrapartida	
888.594,13		0,00	
Custeio	Investimento	Custeio	Investimento
590.978,71	297.615,42	0,00	0,00
Valores Executados			
189.154,05	90.524,00	0,00	0,00
Saldos Remanescentes			
401.824,66	207.091,42	0,00	0,00

* O saldo remanescente é calculado pela diferença entre o programado e o executado

No exercício de 2011, o TCE/CE realizou gastos relacionados a pagamento de diárias e aquisição de passagens aéreas no intuito de viabilizar a participação nos seguintes eventos promovidos pelo PROMOEX:

- Encontro Técnico Regional do Grupo de Atos de Pessoal – Região Nordeste, realizado em João Pessoa - PB, nos dias 11 e 12/04/2011;
- Reunião Técnica sobre Acompanhamento da Execução do Plano Estratégico, conforme Ofício Circular nº 007/2011 – GDPROMOEX, realizado em Brasília - DF, nos dias 02 e 03/05/2011;
- Reunião Técnica abordando os temas: Parecer da Comissão de Assuntos Econômicos do Senado Federal sobre o Projeto de Lei do Senado 229/2009 e relatório de auditorias do Departamento Nacional do Sistema Único de Saúde – Densus, conforme Ofícios Circulares nºs 008/2011 – GDPROMOEX e 010/2011 – GDPROMOEX, realizado no Tribunal de Contas do Estado de São Paulo – TCE/SP, no período de 04 a 06/05/2011;
- Curso de Auditoria Operacional (presencial) com Foco na área de Meio Ambiente”, conforme Ofício Circular nº 013/2011 – GDPROMOEX, realizado nas instalações do Instituto Serdezello Corrêa – ISC TCU, nos dias 28 e 29/06/2011;
- Encontro abordando o tema “Processo Eletrônico e Contas de Governo”, realizado nos dias 29 e 30/08/2011, em João Pessoa-PB;
- Curso de Auditoria Operacional (AOP Presencial), conforme Ofício Circular nº 021/2011 – GDPROMOEX, realizado nas instalações do Instituto Serdezello Corrêa – ISC TCU, Brasília-DF, nos dias 13 e 14/09/2011;
- III Seminário de Comunicação dos Tribunais de Contas do Brasil – “Os Desafios da Transparência e do Acesso à Informação”, conforme Ofício Circular nº 027/2011 – GDPROMOEX, realizado no TCE-RJ, dias 03 e 04/10/2011;
- Encontro Técnico abordando o tema “Contas de Governo e Contas de Gestão /Responsabilidades x Responsabilização”, conforme Ofício Circular nº 037/2011 – GDPROMOEX, em Belo Horizonte - MG, dias 29 e 30/09/2011;
- II Encontro Técnico de Planejamento Estratégico dos Tribunais de Contas, conforme Ofício Circular nº 032/2011 – GDPROMOEX, em Porto Alegre - RS, de 28 a 30/09/2011;
- III Encontro Técnico de Gestão de Pessoas dos Tribunais de Contas, conforme Ofício Circular nº 039/2011 – GDPROMOEX, em Florianópolis/SC, dias 20 e 21/10/2011;



- Encontro de Educação a Distância e Planejamento de 2012 do Grupo de Educação Corporativa do PROMOEEX”, conforme Ofício Circular nº 041/2011 – GDPROMOEEX, em Florianópolis/SC, de 30/11 a 02/12/2011;
- Encontro Técnico sobre Contas de Governo, conforme Ofício Circular nº 043/2011 – GDPROMOEEX, em Curitiba/PR, dias 28 e 29/11/2011;
- Seminário de Lançamento Nacional das Normas de Auditoria Governamental aplicáveis ao Controle Externo -NAGs”, conforme Ofício Circular nº 045/2011 – GDPROMOEEX, em São Paulo/SP, dias 05 e 06/12/2011;

Com a utilização de recursos do financiamento (BID), foi executado o Contrato nº 03/2011, decorrente do Pregão Eletrônico nº 20/2010, celebrado com a empresa CORESEC Segurança da Informática Ltda, referente a serviços técnicos especializados de diagnósticos de segurança, envolvendo análise de vulnerabilidade do ambiente de TI e análise de riscos relacionados à tecnologia, processos, pessoas e ambientes, com implementação de serviços relacionados à segurança da informação, mediante a contratação de banco de horas.

Igualmente foi realizado o Contrato nº 05/2011, celebrado com a empresa TCI BPO – Tecnologia, Conhecimento e Informação S/A, a partir da utilização de preços registrados por meio da Ata de Registro de Preços nº 02/2011 – TCE/CE, especificamente ao item 3, oriundo do Pregão Eletrônico nº 28/2010 (Licitação BB Nº 345298), realizado por este Tribunal de Contas do Estado do Ceará em 07/01/2011.

O referido ajuste objetivou a **Modelagem, Análise e Redesenho de Processos de Negócios**, no quantitativo de 600 homem-hora, importando no valor de R\$ 87.000,00, e contemplou o mapeamento e estudo dos processos atuais, modelagem e elaboração de propostas de melhoria, para definir a nova sistemática processual no Tribunal. Foram redefinidos os fluxos, responsáveis, procedimentos e modelos adotados.

Importante ressaltar que a referida contratação propiciou o alcance da meta do Subcomponente 2.3 constante do PROMOEEX, qual seja, “o redesenho e a implementação dos novos processos organizacionais dos Tribunais, simplificando o trabalho para obtenção de uma qualidade superior, melhores resultados para os clientes e melhoria da efetividade das ações de gestão”, conforme definido no Marco Estratégico do PROMOEEX do Projeto.

No final do exercício, o Tribunal procedeu, em 15/12/2011, adesão à Ata de Registro de Preços nº 01/2011, oriundo do Pregão Eletrônico nº 52/2010 do Tribunal Regional do Trabalho da 7ª Região, objetivando a contratação de serviços de desenvolvimento e manutenção de sistemas, utilizando as tecnologias Java e Oracle, para desenvolver, dentre outras atividades, o Diário Oficial Eletrônico do Tribunal. A referida contratação será executada ao longo de 2012 e visa atender produto previsto no Projeto elaborado para o próximo exercício.

No período em apreço não foram realizados gastos com capacitação de servidores, com a inscrição em treinamentos, seminários e congressos, em virtude do atingimento das metas pré-estabelecidas para esta categoria de gastos impostas pelo próprio PROMOEEX.



Tribunal de Contas do Estado do Ceará
Prestação de Contas - 2011

O total dos gastos realizados encontra-se resumidos, por categoria, no quadro abaixo:

CATEGORIA DE GASTOS	TOTAL R\$
Participação em reuniões/capacitações das UELs	0,00
Participação em eventos técnicos promovidos pelo PROMOEX	72.184,07
Capacitação	0,00
Aquisição de Software	19.789,98
Aquisição de Mobiliário	0,00
Aquisição de Hardware	90.524,00
Consultoria	0,00
Prestação de Serviços - Análise de Segurança	10.180,00
Prestação de Serviços - Redesenho de processos	87.000,00
Repasse Convênios IRB/ATRICON	0,00
TOTAL	279.678,05

Ressalte-se que além dos dispêndios acima elencados, foram executados outros gastos, inscritos em restos a pagar, cujos valores foram reprogramados para 2012, a saber:

CATEGORIA DE GASTOS	TOTAL R\$
Prestação de Serviços - Análise de Segurança	3.300,00

14.4- Valores Consolidados

Em 2011, o TCE/CE utilizou exclusivamente recursos do financiamento (BID) considerando que já em 2010 havia realizado em sua totalidade os recursos da Contrapartida, tendo alcançado 100% dos desembolsos previstos no convênio e seus aditamentos e programados no Projeto para esta fonte de recursos, qual seja, R\$ 913.073,91, dos quais R\$ 693.670,21 de custeio e R\$ 219.403,70 de investimento.

Quanto aos recursos provenientes do empréstimo (fonte BID), dos valores disponíveis em 2011, no total de R\$.000,73, foram executados R\$ 279.678,05.

Do total já repassado até 2011, R\$ 1.030.077,98, referente à 1ª, 2ª e 3ª parcelas liberadas à conta do Convênio, foram executados o total de R\$ 856.451,92, sendo R\$ 610.564,62 de custeio e R\$ 245.887,30 de investimento, representando um índice de execução de 83,14%.

Importante ressaltar que a 1ª fase do Programa, inicialmente prevista para três anos, foi prorrogada até 31/06/2012, restando este Tribunal receber, referente a 4ª e última parcela, o valor de R\$ 435.290,02, sendo R\$ 233.372,95 de custeio e R\$ 201.917,07 de investimento.

A execução do PROMOEX por este TCE no exercício em questão, um total de R\$ 279.678,05, caracterizou-se por uma utilização de recursos do Programa inferior ao exercício de 2010. A utilização restrita dos recursos do Programa decorreu da orientação constante do Ofício Circular nº 006/2011-GDPROMOEX, que retransmitiu o Ofício nº 271/2011/PROMOEX, no sentido de que continuavam vigorando os Projetos formalizados em 2010, a despeito do envio do Projeto revisado para o exercício de 2011, conforme solicitado por meio do Ofício nº 2196/2010/PROMOEX/DCI/SEGES/MP.



A respeito, forçoso esclarecer que, com o objetivo de aperfeiçoar o desempenho de sua missão institucional, o TCE/CE idealizou no final de 2010 o programa “TCE 100% Digital”, a ser iniciado em 2011, que prevê a virtualização gradual de todos os documentos em papel hoje manuseados no Tribunal, contemplando e consolidando uma série de projetos, dentre eles, a digitalização de seus processos finalísticos e de apoio administrativo.

Neste sentido, o Projeto do PROMOEX revisado para 2011 de fato contemplou as alterações que retratavam as ações pertinentes ao Programa TCE 100% Digital, com a concentração dos recursos em ações pertinentes a este Programa, ora em implantação no Tribunal. Portanto, a impossibilidade de executar as ações do Promoex previstas para 2011, conforme determinação da Direção Nacional do PROMOEX anteriormente citada, inviabilizou a realização destas atividades.

15 - Ações desenvolvidas no âmbito de Projetos e Edificações

Durante o exercício de 2011, cabe destacar abaixo as principais ações desenvolvidas pelo Núcleo de Projetos e Edificações:

Acompanhamento e fiscalização da execução da obra de construção do prédio que abriga a Coordenaria do Sistema Integrado de Saúde e Meio Ambiente do Trabalho – COSISMAT, com início e término em 2011;

Acompanhamento e fiscalização da obra, do novo anexo do TCE, iniciado em 2011 com previsão para o término em 2013. Tal obra deverá ocupar uma área total de 6.128,01 m², na qual serão alocados a presidência, gabinetes dos conselheiros, auditores, procuradores, assessores e auditório.

Acompanhamento do projeto de acessibilidade visando adequar as instalações dos prédios que compõem a estrutura física do Tribunal as normas da ABNT, no que tange as pessoas portadoras de deficiência ou com mobilidade reduzida (incluídos os idosos), solicitada a execução deste ao Departamento de Arquitetura e Engenharia - DAE;

Além de diversas atividades atendendo as demandas internas referentes a estrutura física e conservação dos edifícios que compõem o TCE.



16 - Recursos Orçamentários e Financeiros

A Lei Orçamentária Anual – LOA nº 14.827, de 28/12/2010, publicada no D.O.E. em 29/12/2010, aprovou o Orçamento Geral do Estado do Ceará para o exercício financeiro de 2011, consignando ao Tribunal de Contas do Estado – TCE créditos no valor de R\$ 34.718.073,00, sendo 33.511.614,00 da fonte do tesouro estadual e R\$ 1.206.459,00 de outras fontes, este para atender aos projetos finalísticos do convênio PROMOEEX - Programa de Modernização do Sistema de Controle Externo (R\$ 686.459,00), Projeto de Apoio à Inclusão Social e Crescimento Econômico – SWAP II (R\$ 500.000,00) e Projeto Mata Branca (R\$ 20.000,00).

No decorrer do exercício o orçamento foi acrescido em R\$ 12.710.045,91 de recursos da fonte tesouro estadual, representando no final aproximadamente 36,6% da LOA/2011, perfazendo o total de R\$ 47.428.118,91.

	LOA 2011	Créditos Adicionais Suplementação	Total 2011
Tesouro Estadual	33.511.614,00	12.710.045,91	46.221.659,91
Outras Fontes (Total)	1.206.459,00	0,00	1.206.459,00
Promoex	686.459,00		686.459,00
SWAP	500.000,00		500.000,00
Mata Branca	20.000,00		20.000,00
TOTAL	34.718.073,00	12.710.045,91	47.428.118,91

A execução do orçamento ateu-se às disposições da Lei nº 4.320/1964, da Lei nº 101/2000 (LRF - Lei de Responsabilidade Fiscal), no que concerne a gestão fiscal, da Lei nº 10.028/2000, quanto aos crimes contra as finanças públicas, da Lei nº 9.809/1973 - Código de Contabilidade do Estado do Ceará e, ainda, aos Princípios Fundamentais de Contabilidade e aos Princípios Gerais da Administração.

Os créditos autorizados, observando o total geral, ficaram representados da seguinte forma: 64,78% para atender despesas com pessoal e encargos, 18,42% despesas com manutenção e 16,80% despesas com investimentos.

A despesa executada resultou em 98,14% do orçamento autorizado final. Deste total 66% representaram gastos com pessoal e encargos sociais, 18,05% gastos com manutenção e 15,96% em investimentos.

DESPESA AUTORIZADA X EXECUTADA

ORÇAMENTO	AUTORIZADO		EXECUTADO		E/O
TOTAL	47.428.118,91	100,0%	46.548.244,22	98,14%	
PESSOAL	30.723.774,00	64,78%	30.720.162,42	66,00%	
CUSTEIO	8.735.198,48	18,42%	8.400.145,61	18,05%	
INVESTIMENTO	7.969.146,43	16,80%	7.427.936,19	15,96%	



DESPESA AUTORIZADA X EXECUTADA

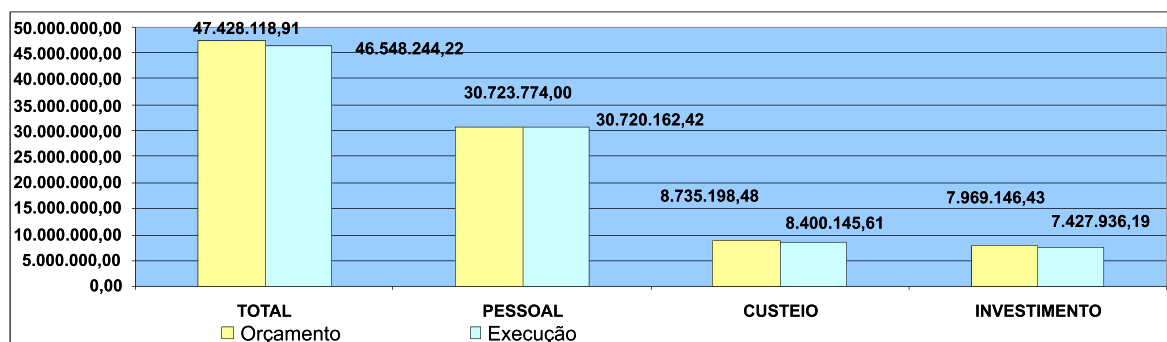

Especificamente às despesas com pessoal, outro disciplinamento da LRF, os valores pagos foram devidamente contabilizados e observados os limites por ela definidos, como se demonstra a seguir.

**RELATÓRIO DE GESTÃO FISCAL
 DEMONSTRATIVO SIMPLIFICADO DO RELATÓRIO DE GESTÃO FISCAL
 ORÇAMENTO FISCAL E DA SEGURIDADE SOCIAL
 Janeiro a Dezembro de 2011**

DESPESA COM PESSOAL	VALOR	% SOBRE A RCL
Despesa Total com Pessoal – TDP	38.803.788,39	0,35 %
Limite Máximo (incisos I, II e III, art. 20 da LRF) - <%>	48.111.555,90	0,44 %
Limite Prudencial (parágrafo único art. 22 da LRF) - <%>	45.924.666,99	0,42 %

Nota: Dados preliminares publicados no DOE em 30/01/2012

As parcelas inscritas em Restos a Pagar de 2011, com observância do artigo 42 c/c 55, III, “b”, da Lei Complementar nº 101/2000, perfazem o valor de R\$ 5.658.879,97, que representa aproximadamente 12,16% das despesas executadas.

**DEMONSTRATIVOS DOS RESTOS A PAGAR
 ORÇAMENTO FISCAL E DA SEGURIDADE SOCIAL
 Janeiro a Dezembro de 2011**

RESTOS A PAGAR	INSCRIÇÃO EM RESTOS A PAGAR NÃO PROCESSADOS DO EXERCÍCIO	DISPONIBILIDADE DE CAIXA LÍQUIDA (ANTES DA INSCRIÇÃO EM RESTOS A PAGAR NÃO PROCESSADOS DO EXERCÍCIO)
Valor Total – Fonte 48 SWAp2	62.998,11	62.998,11
Valor Total – Fonte 82 Conv. PROMOEX	3.300,00	236.961,90
Valor Total – Fonte 00 e 01(Tesouro-FPE)	5.592.581,86	-
TOTAL	5.658.879,97	299.960,01

Fonte: SIC

NOTA: As despesas inscritas em restos a pagar, nas fontes 00-Recursos Ordinários e 01-Fundo de Participação dos Estados/FPE, serão pagas com recursos do Tesouro Estadual, tendo em vista o Estado do Ceará utilizar sistema de conta única. Aludidas despesas foram realizadas com respaldo na fixação de recursos estabelecida para esse Tribunal.



16.1 – Detalhamento da Execução Orçamentária e Financeira

A despesa executada totaliza o valor de R\$ 46.548.244,22 (98,14%), conforme se detalha no quadro abaixo.

Demonstrativo da Execução Orçamentária

FONTE DE RECURSOS	2011		
	ORÇAMENTÁRIA	EXECUÇÃO	E/O %
1.MANUTENÇÃO	46.221.659,91	46.204.367,99	99,96%
PESSOAL	30.723.774,00	30.720.162,42	99,99%
Pago		30.720.162,42	
CUSTEIO DE MANUTENÇÃO	8.230.656,48	8.227.481,54	99,96%
Pago		7.710.068,96	
Restos a Pagar		517.412,58	
INVESTIMENTOS	7.267.229,43	7.256.724,03	99,86%
Pago		2.244.552,86	
Restos a Pagar		5.012.171,17	
2.FINALÍSTICO	1.206.459,00	343.876,23	28,50%
2.1. SWAP	500.000,00	171.212,16	34,24%
INVESTIMENTO	500.000,00	171.212,16	34,24%
Pago		108.214,05	
Restos a Pagar		62.998,11	
2.2. PROMOEIX	686.459,00	172.664,07	25,15%
CUSTEIO	484.542,00	172.664,07	35,63%
Pago		169.364,07	
Restos a Pagar		3.300,00	
INVESTIMENTO	201.917,00	0,00	0,00%
2.3. MATA BRANCA	20.000,00	0,00	0,00%
CUSTEIO	20.000,00	0,00	0,00%
TOTAL GERAL	47.428.118,91	46.548.244,22	98,14%

O percentual de 1,86 não executado no valor de R\$ 879.874,69 corresponde a R\$ 3.611,58 de pessoal, R\$ 11.240,29 de manutenção, investimento e TI, R\$ 2.440,05 da Unidade Orçamentária IPC – Instituto Escola de Contas e Capacitação Ministro Plácido Castelo, e R\$ 862.582,77 de recursos orçamentários de outras fontes.

Podemos, também, visualizar os resultados executados detalhados por item de despesa e categoria econômica nos quadros apresentados a seguir:



Despesas com Pessoal e Encargos Sociais

DESPESAS DE PESSOAL E ENCARGOS SOCIAIS	2011	
	EXECUÇÃO	%
.Outros Benefícios Assistenciais	4.800,00	0,00%
Auxílio Funeral	4.800,00	0,00%
.Vencimentos e Vant. Fixas - Pessoal	29.643.259,59	96,50%
Vencimentos	26.314.923,00	85,70%
Décimo Terceiro Salário	2.211.171,06	7,20%
Abono Férias	902.758,66	2,90%
Abono Permanência	214.406,87	0,70%
.Obrigações Patronais	1.045.934,92	3,40%
Contribuição ao INSS	1.045.934,92	3,40%
.Outras Despesas Variáveis - Pessoal	26.167,91	0,10%
Ajuda de Custo	18.169,40	0,10%
Substituições	7.998,51	0,00%
TOTAL	30.720.162,42	100,00%

Despesas Correntes

DESPESAS CORRENTES	2011	
	EXECUÇÃO	%
Diárias Civil	204.600,28	2,44%
Material de Consumo	468.829,83	5,58%
Premiação Cultural	16.218,14	0,19%
Material de Distribuição Gratuita	8.759,00	0,10%
Passagens e Desp. C/ Loc	106.597,73	1,27%
Serviços de Consultoria	46.807,90	0,56%
Serv. de Terceiros - Pf	280.698,58	3,34%
Locação de Mão de Obra	5.737.390,15	68,30%
Serv. de Terceiros - Pj	1.442.439,23	17,17%
Desp. de Exerc. Anteriores	14.758,86	0,18%
Inden. e Restituições	73.045,91	0,87%
TOTAL ACUMULADO CUSTEIO	8.400.145,61	100,00%

Despesas de Capital

DESPESAS DE CAPITAL	2011	
	EXECUÇÃO	%
Edificações	6.360.066,35	85,62%
Outros Serv. Terc. Pessoa Física	14.100,00	0,19%
Outros Serv. Terc. Pessoa Jurídica	496.586,40	6,69%
Equipamento de Proteção Seg. e Socorro	7.492,00	0,10%
Máquinas e motores e Ap Diversos	13.263,02	0,18%
Equipamentos de Comunicação	6.689,00	0,09%
Livros e Public Técnicas	12.406,22	0,17%
Aparel. de uso Odont. hospitalar e Laboratoriais	47.015,99	0,63%
Mobiliário Geral	57.480,00	0,77%
Equipamento, Eletrodomestico e Mobiliário	6.289,00	0,08%
Equip. p/ tecnologia da informação	141.616,00	1,91%
Equipamento para Tec. da Inf. C/ Software	83.407,40	1,12%
Veículos e Equip. para veículos	161.000,00	2,17%
*Diversos	20.524,81	0,28%
TOTAL ACUMULADO INVESTIMENTO	7.427.936,19	100,00%



17 - Relação das Licitações do Tribunal de Contas do Estado do Ceará em 2011

ORD.	OBJETO	VR. Estimado	VR. Arrematado/ Contratado	VR. Economia	% Economia
CONCORRÊNCIA PÚBLICA					
01	CONSTRUÇÃO DE PRÉDIO ANEXO AO TRIBUNAL.	R\$ 24.361.600,18	R\$ 23.097.232,19	R\$ 1.264.367,99	5,19%
CARTA CONVITE					
02	CONTRATAÇÃO DE EMPRESA PARA CONSTRUÇÃO DE PRÉDIO DESTINADO A COORDENADORIA DO SISTEMA INTEGRADO DE SAÚDE E MEIO AMBIENTE DO TRABALHO.	R\$ 137.618,83	R\$ 136.910,11	R\$ 708,72	0,51%
03	CONTRATAÇÃO DE EMPRESA ESPECIALIZADA NA ÁREA DE EDUCAÇÃO A DISTÂNCIA (EAD) PARA PRESTAR SERVIÇOS DE CONSULTORIA NA IMPLANTAÇÃO DA ÁREA DE EAD DO INSTITUTO PLÁCIDO CASTELO (IPC).	R\$ 42.270,00	R\$ 38.810,00	R\$ 3.460,00	8,19%
PREGÕES ELETRÔNICOS					
04	CONTRATAÇÃO DE EMPRESA CERTIFICADORA NO SISTEMA DE GESTÃO DA QUALIDADE - NBR ISO 9001:2008.	R\$ 33.288,63	R\$ 18.600,00	R\$ 14.688,63	44,13%
05	CONTRATAÇÃO DE EMPRESA ESPECIALIZADA EM SEGURO DE VEÍCULOS.	R\$ 49.397,30	R\$ 20.900,00	R\$ 28.497,30	57,69%
06	AQUISIÇÃO DE EQUIPAMENTOS E MATERIAIS PARA A COORDENADORIA DE SISTEMA INTEGRADO DE SAÚDE E MEIO AMBIENTE DE TRABALHO – COSISMAT.	R\$ 76.771,95	R\$ 55.525,99	R\$ 21.245,96	27,67%
07	ASSISTÊNCIA TÉCNICA E MANUTENÇÃO PREVENTIVA E CORRETIVA EM 03 (TRÊS) ELEVADORES.	R\$ 22.800,00	R\$ 20.640,00	R\$ 2.160,00	9,47%
08	AQUISIÇÃO DE MATERIAIS DE CONSUMO, EXPEDIENTE, SUPRIMENTOS E ACESSÓRIOS DE INFORMÁTICA, MEDIANTE REGISTRO DE PREÇOS.	R\$ 395.414,64	R\$ 300.787,30	R\$ 94.627,34	23,93%
09	AQUISIÇÃO DE LIVROS PARA O NÚCLEO DE BIBLIOTECA E DOCUMENTAÇÃO.	R\$ 19.603,19	R\$ 13.179,27	R\$ 6.423,92	32,77%
10	AQUISIÇÃO DE MATERIAS DE LIMPEZA, CONSERVAÇÃO E HIGIENE, MEDIANTE REGISTRO DE PREÇOS.	R\$ 11.637,08	R\$ 8.099,86	R\$ 3.537,22	30,40%
11	LOCAÇÃO DE 04 (QUATRO) MÁQUINAS FOTOCOPIADORAS.	R\$ 44.487,60	R\$ 40.859,40	R\$ 3.628,20	8,16%
12	CONTRATAÇÃO DE EMPRESA ESPECIALIZADA NA PRESTAÇÃO DE SERVIÇOS DE MANUTENÇÃO PREDIAL, SOB DEMANDA.	Tabelas Unificadas da Seinfra.	Desc. de 29% sobre as Tabelas Unificadas da Seinfra.	Desc. de 29% sobre as Tabelas Unificadas da	Desc. de 29% sobre as Tabelas Unificadas da
13	AQUISIÇÃO PARCELADA DE 3.600 (TRÊS MIL E SEISCENTOS) GARRAFÕES DE ÁGUA MINERAL NATURAL, SEM GÁS, COM CAPACIDADE INDIVIDUAL DE 20 (VINTE) LITROS.	R\$ 18.600,00	R\$ 15.912,00	R\$ 2.688,00	14,45%
14	FORNECIMENTO DE PASSAGENS AÉREAS, NO ÂMBITO NACIONAL E INTERNACIONAL.	Taxa por transação: R\$ 35,00	Taxa por transação: R\$ 29,42	Taxa por transação R\$ 5,58	Taxa por Transação: 15,94%
15	CONTRATAÇÃO, SOB DEMANDA, DE EMPRESA ESPECIALIZADA NA PRESTAÇÃO DE SERVIÇO DE LOCAÇÃO DE VEÍCULOS, ATRAVÉS DE DIÁRIA.	R\$ 47.077,80	R\$ 46.200,00	R\$ 877,80	1,86%
16	AQUISIÇÃO DE EQUIPAMENTOS DE INFORMÁTICA E FITAS PARA BACKUP, MEDIANTE REGISTRO DE PREÇOS.	R\$ 168.373,33	R\$ 106.476,00	R\$ 61.897,33	38,36%
17	AQUISIÇÃO DE MATERIAIS PARA LIMPEZA, CONSERVAÇÃO E HIGIENE, MATERIAIS DE EXPEDIENTE, EQUIPAMENTOS DE PROTEÇÃO INDIVIDUAL (EPI), MATERIAIS ELÉTRICOS, PILHAS, FILTROS DE LINHA, ADAPTADORES, SUPORTES DE ALCOOL E PINCÉIS, MEDIANTE REGISTRO DE PREÇOS.	R\$ 72.681,15	R\$ 38.801,00	R\$ 33.880,15	46,61%

Fonte: Processos licitatórios



GRÁFICO:
Valores em Reais dos Pregões do TCE em 2011.

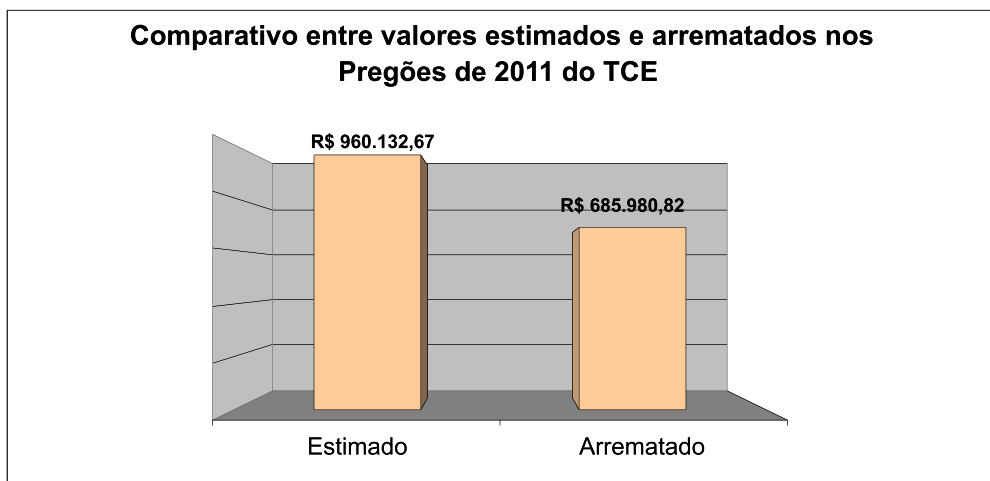

Fonte: Dados originários da Tabela

É importante ressaltar a continuidade que foi dada no uso dos pregões eletrônicos para efeito de aquisições e contratações do Tribunal de Contas do Estado do Ceará – TCE em 2011. Excluindo a Concorrência Pública para construção da obra do prédio anexo foi licitado um total de R\$ 861.700,93, dentre as modalidades Pregão Eletrônico e Carta Convite, sendo que deste total a primeira modalidade constituiu quase 80% desse valor, ou seja, R\$ 685.980,82.

De um total de 17 (dezessete) processos licitatórios homologados, 14(quatorze) foram pregões. A economia gerada pelo TCE foi da ordem de 28,55% nos seus processos licitatórios eletrônicos.

Merece destaque, ainda, a licitação realizada para a construção da obra do anexo, esclarecendo que o procedimento foi iniciado em dez/2010 (Processo nº 06265/2010-6) e concluído em mai/2011 pela comissão especial instituída pela Portaria nº 167/2010-PRES, datada de 22/07/2010, cuja vencedora foi a empresa TARGATECNOLOGIA LTDA, com previsão contratual para execução da obra em 30 meses.



2 - Relatório da Auditoria



PROCESSO Nº 00391/2012-6

CERTIFICADO Nº 0025/12

NATUREZA: PRESTAÇÃO DE CONTAS ANUAL - EXERCÍCIO 2011

ÓRGÃO: TRIBUNAL DE CONTAS DO ESTADO DO CEARÁ - TCE

ASSUNTO: Análise da Prestação de Contas do TCE, relativa ao exercício de 2011, cujo valor da despesa empenhada alcançou o montante de R\$ 46.548.244,22.

1. PRELIMINARES

O Tribunal de Contas do Estado do Ceará, órgão de controle externo da administração pública estadual, foi criado em 05.10.1935, tendo suas atribuições dispostas na Constituição Estadual de 05.10.89, nos Artigos 67 a 76, e Lei Estadual nº 12.509/95 (Lei orgânica do TCE) de 06.12.95.

O TCE tem como uma de suas principais atribuições a atividade de fiscalização orçamentária, financeira, patrimonial e operacional da administração direta e indireta do Estado do Ceará. A missão do Tribunal, definida no planejamento estratégico para o período 2010-2015, é exercer o controle externo da administração pública estadual, para assegurar à sociedade a regular e efetiva gestão dos recursos públicos.

2. OS RESPONSÁVEIS

Os responsáveis pela presente prestação de contas, relativa ao exercício de 2011, conforme rol dos responsáveis, são os seguintes:

- Teodorico José de Menezes Neto – Conselheiro Presidente e ordenador de despesas, período de 05/01 a 21/07/2011;
- José Valdomiro Távora de Castro Júnior – Conselheiro Vice-Presidente, no exercício da Presidência, e ordenador de despesas, período 21/07 a 31/12/2011;
- Pedro Augusto Timbó Camelo – Corregedor;
- César Wagner Marques Barreto – Secretário -Geral;
- Luiz Gonzaga Dias Neto – Secretário Adjunto;
- Ana Cristina Uchôa de Albuquerque Andrade – Secretária de Administração;
- Elane Maria Santiago Cavalcante – Diretora da Secretaria de Administração;
- Alonso Lessa de Santana – Chefe do Núcleo de Apoio Logístico;
- Ailza Mateus Sampaio Neta – Chefe do Núcleo de Finanças;
- Miguel Ângelo Falcão Pereira – Chefe do Núcleo de Administração da Sede.

3. VALORES GERIDOS E ÍNDICES DE DESEMPENHO DO EXERCÍCIO

Examinando as peças acostadas aos autos, o Sistema Integrado de Contabilidade - SIC e as anotações constantes desta Inspeção, sobressaem os seguintes valores, extraídos do Balancete do 4º Trimestre e do Resumo da Despesa Empenhada por Item, mês dez/2011, que serviram de base para os cálculos dos índices de desempenho do exercício, conforme quadros abaixo:

VALORES ORÇAMENTÁRIOS E FINANCEIROS		EXERCÍCIO DE 2011
VALORES ORÇAMENTÁRIOS (R\$)		
ITENS	AUTORIZADO	EXECUTADO
Despesas Orçamentárias	47.428.118,91	46.548.244,22
VALORES FINANCEIROS (R\$)		
ITENS	EXECUTADO	
Receitas Extra-Orçamentárias	5.658.879,97	
Restos a Pagar Inscritos	5.658.879,97	
Despesas Extra-Orçamentárias	2.054.773,69	
Restos a Pagar Pagos	2.054.773,69	
Aplicações Diretas	46.548.244,22	
Com Custeio	39.120.308,03	
Com Pessoal (3190)	30.720.162,42	
Com Investimentos	7.427.936,19	

Fonte: Secretaria da Fazenda / Sistema Integrado de Contabilidade



ÍNDICES DE DESEMPENHO - SÉRIE HISTÓRICA			
ÍNDICE	EXERCÍCIO		
	2009	2010	2011
Índice de Execução da Despesa	95,73%	95,71%	98,14%
Índice de Inscrição de Restos a Pagar	5,66%	5,93%	12,16%
Índice de Despesas Diretas com Custeio	92,74%	89,09%	84,04%
Índice de Despesas Diretas com Pessoal	76,91%	69,53%	66,00%
Índice de Despesas Diretas com Investimentos	7,26%	10,90%	15,96%

Fonte: Secretaria da Fazenda / Sistema Integrado de Contabilidade

O índice de Execução da Despesa atingiu em 2011 o percentual de 98,14%, demonstrando que a execução do orçamento foi compatível com o planejado. Comparado-se aos exercícios anteriores, observa-se que em relação a 2010 houve um incremento de 2,43%, conforme a tabela supracitada.

O índice de Inscrição dos Restos a Pagar, que objetiva avaliar se os créditos orçamentários estão sendo utilizados no exercício de competência, foi da ordem de 12,16%, em 2011, evidenciando que 87,84% das despesas empenhadas foram pagas no exercício em questão.

O dispêndio com aplicações diretas alcançou um percentual de 84,04% com custeio, sendo 66,00% com pessoal, denotando um decréscimo deste item na execução das despesas deste Tribunal, em relação aos exercícios de 2009 e 2010. Ressalte-se, também, a quantia aplicada em investimentos, que representou 15,96% do total, onde se nota um aumento na aplicação de despesas de capital se comparado aos exercícios anteriores.

4. DA REGULARIDADE DA DESPESA

4.1. DO EXAME DOS PROCESSOS DE DESPESAS

Inicialmente, esta ICE realizou pesquisa no Sistema Integrado de Contabilidade (SIC) onde foram pré-selecionados os processos, para serem analisados in loco, relativos às naturezas de despesa 31901100, 31901600, 33901400, 33903000, 33903600, 33903700, 33903900 e 44905200, as quais, em conjunto, representam 94% das despesas empenhadas no exercício em exame (2011).

Por ocasião da auditoria, foi constatado que os processos de despesa analisados se encontravam devidamente formalizados e em consonância com a legislação em vigor.

4.2. DOS PROCESSOS DE SUPRIMENTO DE FUNDOS

Foram examinados todos os processos relativos a despesas realizadas por meio de Suprimento de Fundos, não sendo detectadas irregularidades.

5. DA ANÁLISE DOS PROCESSOS LICITATÓRIOS / CONVÊNIOS / CONTRATOS

5.1. DOS CONTRATOS

Da relação fornecida, foram analisados os contratos, a seguir relacionados, não sendo encontradas irregularidades nos mesmos.



Tribunal de Contas do Estado do Ceará
Prestação de Contas - 2011

CONTRATOS VIGENTES EM 2011				
CONTRATADA	FINALIDADE	VALOR (R\$)	DATA	
			INÍCIO	TÉRMINO
AEROTUR SERVIÇOS DE VIAGENS LTDA.	Fornecimento de passagens aéreas, no âmbito nacional e internacional.	130.000,00	27/01/11	31/12/11
TARGA TECNOLOGIA LTDA.	Construção de um Prédio Administrativo anexo a este Tribunal.	23.097.232,19	13/05/11	12/11/13
MAPFRE VERA CRUZ SEGURADORA S/A	Prestação de Serviços no ramo de seguros de veículos	20.900,00	01/07/11	31/06/12
FERMARO CONSTRUÇÕES LTDA.	Construção do prédio destinado à Coordenadoria do Sistema Integrado de Saúde e Meio Ambiente deste TCE	136.910,11	24/03/11	23/07/11

Fonte: Tribunal de Contas do Estado do Ceará

5.2. DOS PROCEDIMENTOS LICITATÓRIOS

Foram analisados os procedimentos licitatórios, referentes aos contratos citados no item 5.1, não sendo detectadas irregularidades.

Registre-se que também foram examinados os procedimentos licitatórios relacionados a seguir, nos quais, também não foram observadas falhas.

Pregão Eletrônico nº 02/2011

Objeto: contratação de empresa especializada em seguro de veículos

Economia: 57,69%

Carta Convite nº 01/2011

Objeto: contratação de empresa para construção de prédio destinado a Coordenadoria do Sistema Integrado de Saúde e Meio Ambiente do Trabalho

Economia: 0,51%

Pregão Eletrônico nº 05/2011

Objeto: aquisição de materiais de consumo, expediente, suprimentos e acessórios de informática, mediante registros de preços

Economia: 23,93%

Pregão Eletrônico nº 09/2011

Objeto: contratação de empresa especializada na prestação de serviços de manutenção predial

Economia: desconto de 29% sobre as tabelas unificadas da SEINFRA

Pregão Eletrônico nº 11/2011

Objeto: fornecimento de passagens aéreas, no âmbito nacional e internacional para este Tribunal

Economia: taxa por transação 15,94%

Pregão Eletrônico nº 13/2011

Objeto: registro de preços para futuras e eventuais aquisições de equipamentos de informática e fitas para backup para este Tribunal

Economia: 38,36%

Pregão Eletrônico nº 14/2011

Objeto: aquisições de materiais para limpeza, conservação e higiene, materiais de expediente, equipamentos de proteção individual (EPI), materiais elétricos, pilhas, filtros de linha, adaptadores, suportes de álcool e pincéis para este TCE

Economia: 46,61%.



5.3 DOS ACORDOS DE COOPERAÇÃO E CONVÊNIOS

Nos processos de acordos de cooperação e convênios, selecionados para análise e relacionados a seguir, não foram constatadas irregularidades.

- Acordo de Cooperação com a Escola de Administração Fazendária

Objeto: promover a cooperação técnico-científica e cultural e o intercâmbio de experiências, informações e tecnologias, visando a capacitação, ao aperfeiçoamento e a especialização técnica de recursos humanos.

- Acordo de Cooperação com o Banco do Brasil S/A

Objeto: utilização do sistema eletrônico de licitações denominado Licitações-E, para realização, por intermédio da internet, de processos licitatórios eletrônicos.

- Convênio com a Associação dos Membros dos Tribunais de Contas do Brasil

Objeto: Cooperação conjunta com vista a preparação de proposta da lei processual dos TC's.

- Convênio PROMOEX

Objeto: execução do PROMOEX pelos partícipes, definindo-se atribuições, procedimentos e fluxos a serem observados nas fases do Programa.

5.4. DAS DISPENSAS E INEXIGIBILIDADES DE LICITAÇÃO

Foram selecionados para análise os seguintes processos de Dispensas e Inexigibilidades de Licitação:

5.4.1. Dispensas

Do exame realizado não foram constatadas irregularidades.

Nº DO PROCESSO	CREDOR	VALOR (R\$)
0504/2011-8	MARIA LUZANIRA VERAS DE SOUSA	7.840,00
0961/2011-3	JOSÉ MURILO CIRINO NOGUEIRA JÚNIOR	3.757,00
1102/2011-4	MED E ART COMERCIO E SERVIÇO DE DEC	5.794,00
2568/2011-0	AD DOIS M COMUNICAÇÃO LTDA;	7.850,00
6407/2011-7	RITACY DE AZEVEDO TELES	3.648,00
8288/2011-2	ASA SUL IND. COM. LTDA.	2.460,00
8309/2011-6	ANDREZA ALVES EVANGELISTA ME	4.500,00

5.4.2. Inexigibilidades

Nº DO PROCESSO	CREDOR	VALOR (R\$)
0601/2011-6	EVENTTUS COMUNICAÇÃO LTDA	1.500,00
0466/2011-4	N P EVENTOS E SERVIÇOS LTDA.	5.202,00
2575/2011-8	WP PUBLICIDADE LTDA.	3.800,00
2942/2011-9	TREIDE APOIO EMPRESARIAL LTDA.	5.970,00
3226/2011-0	ALEXANDRE VALENTE XAVIER	11.000,00
4861/2011-8	FORUM CULTURAL ORGANIZAÇÃO DE EVENTOS LTDA.	1.980,00
4689/2011-0	PROPAGANDA PROM E RELAÇÕES PÚBLICAS LTDA.	1.260,00
5117/2011-4	ZENITE INFORMAÇÃO E CONSULTORIA S.A	6.371,00
7448/2011-4	JEXPERTS TECNOLOGIA LTDA.	800,00

Do exame realizado não foram constatadas irregularidades.



6. DA ANÁLISE DA GESTÃO PATRIMONIAL

Procedeu-se, inicialmente, a auditoria sobre os registros contábeis e patrimoniais dos bens permanentes e de consumo do Tribunal de Contas do Estado do Ceará, relativos ao exercício de 2011, extraídos do Sistema Integrado de Contabilidade – SIC, gerenciado pela Secretaria da Fazenda – SEFAZ, do Sistema de Material e Patrimônio – SMP, desenvolvido por este Tribunal, e do Sistema de Gestão de Bens Imóveis – SGBI, gerenciado pela Secretaria do Planejamento e Gestão - SEPLAG.

6.1. BENS MÓVEIS

Cumpra observar que houve aquisição de bens móveis no valor de R\$ 332.357,54, conforme Resumo da Despesa Empenhada por Item (Natureza de Despesa 44905200).

6.1.1. CONTROLE CONTÁBIL

As movimentações na conta Bens Móveis ocorreram da seguinte forma:

BENS MÓVEIS	VALOR (R\$)
Saldo do Balanço Patrimonial / 2010	5.786.502,90
(+) Incorporação de Bens Móveis	1.243.359,25
(-) Desincorporação de bens Móveis	332.510,47
Saldo do Balanço Patrimonial / 2011	6.697.351,68

Fonte: Secretaria da Fazenda / Sistema Integrado de Contabilidade

Consoante a tabela acima, observa-se que as incorporações de bens móveis foram contabilizadas no montante de R\$ 1.243.359,25, que representa o somatório das aquisições (R\$ 332.357,54) e restos a pagar (R\$ 911.001,71) pagos no decorrer do exercício de 2011.

6.1.2. CONTROLE PATRIMONIAL

O Tribunal de Contas do Estado do Ceará exerce o controle patrimonial de seus bens de forma satisfatória, em observância aos preceitos da Lei Federal nº 4.320/1964 e da Legislação Estadual (Lei nº 9.809/1973 e Decreto nº 27.786/2005), por meio do Sistema de Material e Patrimônio – SMP, responsável pela emissão do Livro de Tombamento, Termo de Responsabilidade, Inventário dos Bens Patrimoniais Móveis e Relação de Bens Inservíveis.

No tocante aos veículos, foram apresentados os controles inerentes à movimentação, abastecimento, quilometragem e manutenção de veículos, os quais estão de acordo com a legislação pertinente.

6.1.2.1. VERIFICAÇÃO FÍSICA

Observou-se a regularidade da lotação dos bens selecionados, em conformidade com os Termos de Responsabilidade de Bens Patrimoniais.

6.2. BENS IMÓVEIS

As variações patrimoniais identificadas na conta Bens Imóveis estão abaixo representadas:

BENS IMÓVEIS	VALOR (R\$)
Saldo do Balanço Patrimonial / 2010	7.229.976,67
(+) Construção ou Aquisição de Bens Imóveis	1.645.833,18
Saldo do Balanço Patrimonial / 2011	8.891.013,88

Fonte: Secretaria da Fazenda / Sistema Integrado de Contabilidade



Da tabela acima, observa-se que as obras e Instalações foram contabilizadas no montante de R\$ 1.661.037,21, no decorrer do exercício de 2011, conforme Resumo da Despesa Empenhada por Item (Natureza de Despesa 44905100).

6.3. BENS DE CONSUMO

Conforme Resumo da Despesa Empenhada por Item (Naturezas de Despesa 33903000), as aquisições de materiais de consumo importaram em R\$ 381.850,36.

6.3.1. CONTROLE CONTÁBIL

A conta Almoxarifado – Material de Consumo apresentou um saldo de R\$ 127.576,80, para o exercício seguinte, demonstrado na tabela abaixo.

BENS DE CONSUMO	VALOR (R\$)
Saldo do Balanço Patrimonial / 2010	266.216,60
(+) Aquisição de Materiais	381.850,36
(-) Saída de Materiais	520.490,16
Saldo do Balanço Patrimonial / 2011	127.576,80

Fonte: Secretaria da Fazenda / Sistema Integrado de Contabilidade

6.3.2. CONTROLE DE MATERIAL

Os impressos Inventário de Material de Consumo, Requisição de Material e o Demonstrativo Mensal de Estoque, disponibilizados pelo Sistema de Material e Patrimônio – SMP, atendem às exigências contidas no Decreto nº 27.786/2005.

7. DA EQUIPE RESPONSÁVEL PELA AUDITORIA

Participaram do exame da presente Prestação de Contas Anual os servidores da 9ª ICE: Ronaldo Macário de Lima e Ivanildo Maranhão de Oliveira, e da 8ª ICE: José Ferreira Diniz e Cleonaldo Rodrigues da Costa – Diretor.

8. CONCLUSÃO

Isto posto, a 9ª Inspeção de Controle Externo, no uso de suas atribuições legais, CERTIFICA, para os devidos fins, que a Prestação de Contas Anual sob exame se reveste de forma regular, e, no ensejo, submete o feito à consideração superior, sugerindo que seja julgada regular a Prestação de Contas Anual do TCE, exercício de 2011, nos termos dos artigos 1º, inciso I, 15, inciso I, 16 e 22, inciso I da Lei 12.509/95.

9ª Inspeção de Controle Externo da Secretaria Geral do Tribunal de Contas do Estado do Ceará. Fortaleza, 29 de fevereiro de 2012.

Ronaldo Macário de Lima
Analista de Controle Externo – 9ª ICE

Ivanildo Maranhão de Oliveira
Subdiretor-9ª ICE

José Ferreira Diniz
Auxiliar de Controle Externo - 8ª ICE

Cleonaldo Rodrigues da Costa
Diretor - 8ª ICE

Confere: _____

Margaret do Vale Sales
Diretor da 9ª ICE



3 - Parecer do Controlador



3 - PARECER DO CONTROLADOR

O Controle Interno do Tribunal de Contas do Estado do Ceará, cumprindo o que determina o inciso III do art. 9º e do inciso I do art. 53º, da Lei n.º 12.509/95, combinado com inciso IX do art. 36, da resolução 3163/2007, tendo analisado todos os pontos requeridos pela legislação aplicável, apresenta seu parecer da Prestação de Contas Anual referente ao exercício 2011.

Nossa responsabilidade é expressar opinião sobre a composição do processo de Prestação de Contas e do acompanhamento das atividades de cada unidade do Tribunal.

Analisando o processo de Prestação de Contas referente ao exercício de 2011, constatamos que o documento se encontra devidamente constituído, com as peças de que trata o Manual de Prestação de Contas deste Tribunal, e representa, de forma fidedigna, as informações e os documentos que deram origem ao processo.

Foram examinados, quanto à legitimidade e legalidade, os atos de gestão dos responsáveis pelas áreas auditadas, praticados no período de 01/Jan/2011 a 31/Dez/2011. Os exames foram efetuados por seleção de itens, conforme Relatório de Auditoria constante deste processo, em atendimento à legislação pertinente, concluindo-se, no tocante a este item, que não houve falhas de procedimentos nas diversas áreas deste Tribunal.

Em atendimento às determinações contidas no inciso III, do art. 9º, da Lei n.º 12.509/95, acolho, fundamentado no Relatório, a conclusão expressa no Certificado de Auditoria nº 02/2012, cuja opinião foi pela **REGULARIDADE** da gestão dos responsáveis, praticada no período de 01/Jan/2011 a 31/Dez/2011. Desse modo, em conformidade com inciso IV, do art. 9º, da retrocitada Lei o processo deve ser encaminhado ao Gabinete da Presidência desta Corte de Contas, com vistas à obtenção do pronunciamento do Conselheiro Presidente, e posterior remessa à Assembleia Legislativa, nos termos do § 4º, do art 76, da constituição Estadual.

Fortaleza, 15 de fevereiro 2012.

Luiz Gonzaga Costa Evangelista
Controlador



4 - Pronunciamento do Presidente do Tribunal de Contas do Estado do Ceará



4- PRONUNCIAMENTO DO PRESIDENTE DO DO TRIBUNAL DE CONTAS DO ESTADO DO CEARÁ

.....

O Presidente do Tribunal de Contas do Estado do Ceará, no uso de suas atribuições e em respeito ao disposto no inciso IV, do artigo 9º, da Lei Estadual N.º. 12.509/95, informa que tomou ciência do inteiro teor do Certificado n.º. 0025/12, de 29/02/2012, elaborado pela 9ª Inspeção de Controle Externo da Secretaria Geral deste TCE, devendo realizar as providências previstas para o curso do exercício de 2012.

Fortaleza (CE), 30 de março de 2012.

Conselheiro José Valdomiro Távora de Castro Júnior
PRESIDENTE



TRIBUNAL DE CONTAS DO ESTADO DO CEARÁ

www.tce.ce.gov.br